

SOP-CE
SUPERINTENDÊNCIA
DE OBRAS PÚBLICAS



GOVERNO DO
ESTADO DO CEARÁ
Secretaria das Cidades

INFORMATIVO GERENCIAL

2021

**GOVERNO DO ESTADO DO CEARÁ
SECRETARIA DE INFRAESTRUTURA
SUPERINTENDÊNCIA DE OBRAS PÚBLICAS - SOP**

**INFORMATIVO GERENCIAL
2021**

SOP-CE
SUPERINTENDÊNCIA
DE OBRAS PÚBLICAS



Fortaleza/CE

FICHA TÉCNICA

GOVERNO DO ESTADO DO CEARÁ

Camilo Sobreira de Santana
Governador do Estado do Ceará

Maria Izolda Cela de Arruda Coelho
Vice-Governadora do Estado do Ceará

SECRETARIA DAS CIDADES

Zezinho Albuquerque
Secretário

SUPERINTENDÊNCIA DE OBRAS PÚBLICAS

Francisco Quintino Vieira Neto
Superintendente

José Ilo de Oliveira Santiago
Superintendente Adjunto de Rodovias

Celso Lelis Carneiro Borges
Superintendente Adjunto de Edificações

Arnoudo Alves
Diretor de Planejamento

Hermano Zenaide Filho
Diretor de Engenharia Rodoviária

Cláudio Brito
Diretor de Engenharia de Edificações

FICHA TÉCNICA

Sérgio Azevedo
Diretor de Manutenção Rodoviária

Silvio Campos
Diretor de Articulação Técnica e Obras Especiais

Aline Cordeiro
Diretora de Projetos de Edificações

Walter Batista
Assessor De Controle Interno e Ouvidoria

Mayana Freitas
Assessora Jurídica

Ana Flávia Gomes
Assessora De Comunicação

EQUIPE EDITORIAL

João Bosco de Castro
Coordenador Geral

Isabella Peres Mota Leal
Felipe Natan Ramos de Freitas
Coordenação Editorial

Maria Luiza Vieira Fernandes Rocha
Criação de Mapas

Apresentação:

A Superintendência de Obras Públicas - SOP apresenta neste documento seu Informativo Gerencial referente ao ano de 2021.

Englobando informações técnicas e administrativas, tal documento tem o intuito de exibir um diagnóstico atualizado sobre os sistemas rodoviário e aeroviário do Estado, além de servir como importante fonte de informação e consulta para todos funcionários e usuários desses sistemas.

JURISDIÇÃO DOS DISTRITOS OPERACIONAIS

1º D.O. RM FORTALEZA - Aquiraz, Beberibe, Cascavel, Caucaia, Eusébio, Fortaleza, Guaiúba, Itaitinga, Maracanaú, Maranguape, Pacatuba, Pindoretama, São Gonçalo do Amarante.

2º D.O. ARACOIABA - Acarape, Aracoiaba, Aratuba, Barreira, Baturité, Capistrano, Caridade, Choró, Chorozinho, Guaramiranga, Horizonte, Ibaretama, Ibicuitinga, Itapiúna, Mulungu, Ocara, Pacajus, Pacoti, Palmácia, Quixadá, Redenção.

3º D.O. ITAPIPOCA - Acaraú, Amontada, Apuiarés, Bela Cruz, Cruz, General Sampaio, Irauçuba, Itapajé, Itapipoca, Itarema, Marco, Miráima, Morrinhos, Paracuru, Paraipaba, Pentecoste, São Luís do Curu, Tejuçuoca, Trairi, Tururu, Umirim, Uruburetama.

4º D.O. LIMOEIRO DO NORTE - Alto Santo, Aracati, Ererê, Fortim, Icapuí, Iracema, Itaiçaba, Jaguarétama, Jaguaribara, Jaguaribe, Jaguaruana, Limoeiro do Norte, Morada Nova, Palhano, Pereiro, Potiretama, Quixeré, Russas, São João do Jaguaribe, Tabuleiro do Norte.

5º D.O. SANTA QUITÉRIA - Canindé, Carnaubal, Catunda, Croatá, Guaraciaba do Norte, Hidrolândia, Ibiapina, Ipu, Itatira, Paramoti, Pires Ferreira, Rerituba, Santa Quitéria, São Benedito, Ubajara, Varjota.

6º D.O. QUIXERAMOBIM - Banabuiu, Boa Viagem, Deputado Irapuan Pinheiro, Madalena, Milhã, Mombaça, Monsenhor Tabosa, Piquet Carneiro, Quixeramobim, Senador Pompeu, Solonópole, Pedra Branca.

7º D.O. SOBRAL - Alcântaras, Barroquinha, Camocim, Cariré, Chaval, Coreaú, Forquilha, Frecheirinha, Graça, Granja, Groaíras, Jijoca De Jericoacoara, Martinópole, Massapê, Meruoca, Moraújo, Mucambo, Pacujá, Santana do Acaraú, Senador Sá, Sobral, Tianguá, Uruoca, Viçosa do Ceará.

8º D.O. CRATEÚS - Ararendá, Crateús, Independência, Ipaporanga, Ipueiras, Nova Russas, Novo Oriente, Poranga, Tamboril.

9º D.O. IGUATU - Acopiara, Baixio, Carius, Cedro, Icó, Iguatu, Ipaumirim, Jucás, Lavras da Mangabeira, Orós, Quixelô, Saboeiro, Umari, Várzea Alegre.

10º D.O. CRATO - Abaiara, Altaneira, Araripe, Assaré, Aurora, Barbalha, Barro, Brejo Santo, Caririçu, Crato, Farias Brito, Granjeiro, Jardim, Jati, Juazeiro do Norte, Mauriti, Milagres, Missão Velha, Nova Olinda, Penaforte, Porteiras, Potengi, Salitre, Santana do Cariri, Tarrafas.

11º D.O. TAUÁ - Aiuaba, Antonina do Norte, Arneiroz, Campos Sales, Catarina, Parambu, Quiterianópolis, Tauá.

RESUMO DA REDE RODOVIÁRIA DO ESTADO DO CEARÁ

SITUAÇÃO FÍSICA	PLA (A)		NÃO PAVIMENTADA					PAVIMENTADA				TOTAL A+B+C
	REDE	LEN	EOI	IMP	EOP	TOTAL (B)	PAV	EOD	DUP	TOTAL (C)		
FEDERAL*	1.261,2	48,5	0,0	116,7	44,4	209,6	2.089,8	32,3	77,5	2.199,6	3.670,40	
ESTADUAL COINCIDENTE**	0,0	0,0	0,0	0,0	0,0	0,0	844,4	0,0	9,6	854,0	853,97	
ESTADUAL**	1.351,8	2.494,5	0,0	873,1	337,7	3.705,3	7.005,9	61,0	411,5	7.478,3	12.535,40	
MUNICIPAL	336,0	34.793,5	0,0	3.378,5	0,0	38.172,0	400,6	0,0	0,0	400,6	38.908,60	
TOTAL	2.949,0	37.336,5	0,0	4.368,3	382,1	42.086,9	10.340,7	93,3	498,5	10.932,5	55.968,4	

* FONTE: DNIT - SNV 2018

** FONTE: SIGMA - 2017

ESTADUAL PAVIMENTADA	8.332,3
ESTADUAL NÃO PAVIMENTADA	3.705,3
Subtotal	12.037,6
ESTADUAL PLANEJADA	1.351,8
TOTAL ESTADUAL	13.389,4
FEDERAL PAVIMENTADA	2.199,6
FEDERAL NÃO PAVIMENTADA	209,6
FEDERAL PLANEJADA	1.261,2
TOTAL FEDERAL	3.670,4
MUNICIPAL	38.908,6
GERAL	55.968,4

JURISDIÇÃO DA MALHA RODOVIÁRIA DO ESTADO DO CEARÁ

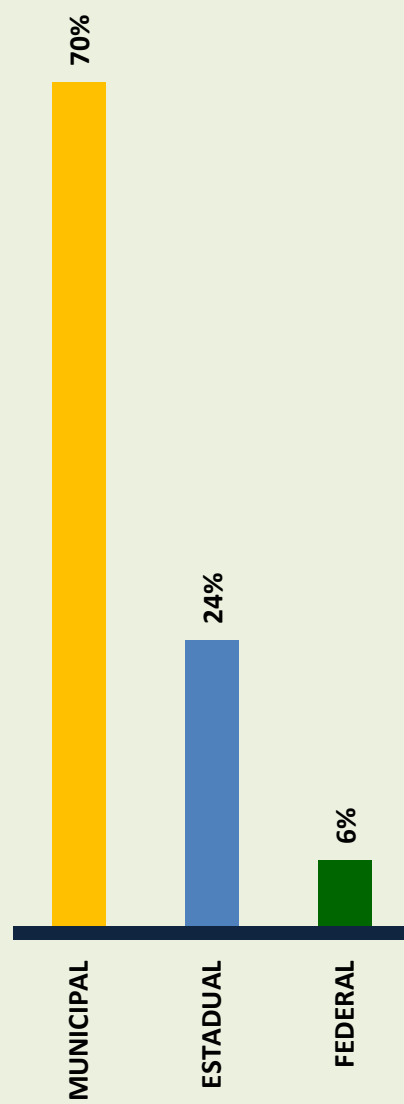

MALHA RODOVIÁRIA CONSERVADA PELA SOP POR DISTRITO OPERACIONAL

JURISDIÇÃO	Nº DIST.	PLA (A)	NÃO PAVIMENTADA				PAVIMENTADA				TOTAL A+B+C	
			LEN	EOI	IMP	EOP	TOTAL (B)	PAV	EOD	DUP		TOTAL (C)
RM FORTALEZA	1	141,8	78,0	0,0	5,2	16,0	99,1	486,3	29,6	287,6	803,4	1.044,4
ARACOIABA	2	163,2	89,0	0,0	54,1	11,7	154,8	562,0	0,0	14,0	575,9	893,9
ITAPIPOCA	3	103,3	216,5	0,0	92,1	63,9	372,5	780,4	31,4	37,6	849,5	1.325,2
LIMOEIRO DO NORTE	4	152,8	191,9	0,0	82,7	64,0	338,5	926,3	0,0	23,1	949,4	1.440,6
SANTA QUITÉRIA	5	163,7	209,8	0,0	130,4	11,0	351,3	809,9	0,0	1,1	811,0	1.325,9
QUIXERAMOBIM	6	75,0	439,4	0,0	87,4	45,3	572,2	553,2	0,0	0,0	553,2	1.200,4
SOBRAL	7	238,5	250,6	0,0	102,9	0,0	353,5	1.175,5	0,0	0,0	1.175,5	1.767,6
CRATEÚS	8	87,5	201,7	0,0	34,4	20,0	256,1	441,5	0,0	0,0	441,5	785,1
IGUATU	9	5,1	255,4	0,0	106,2	0,0	361,6	802,1	0,0	3,1	805,2	1.171,9
CRATO	10	131,4	321,0	0,0	55,8	79,9	456,7	851,6	0,0	54,5	906,1	1.494,1
TAUÁ	11	89,7	241,3	0,0	121,9	26,0	389,2	461,5	0,0	0,0	461,5	940,4
TOTAL		1.351,8	2.494,5	0,0	873,1	337,7	3.705,3	7.850,3	60,9	421,0	8.332,3	13.389,4

Fonte: SIGMA - 2017

MALHA RODOVIÁRIA POR DISTRITO OPERACIONAL

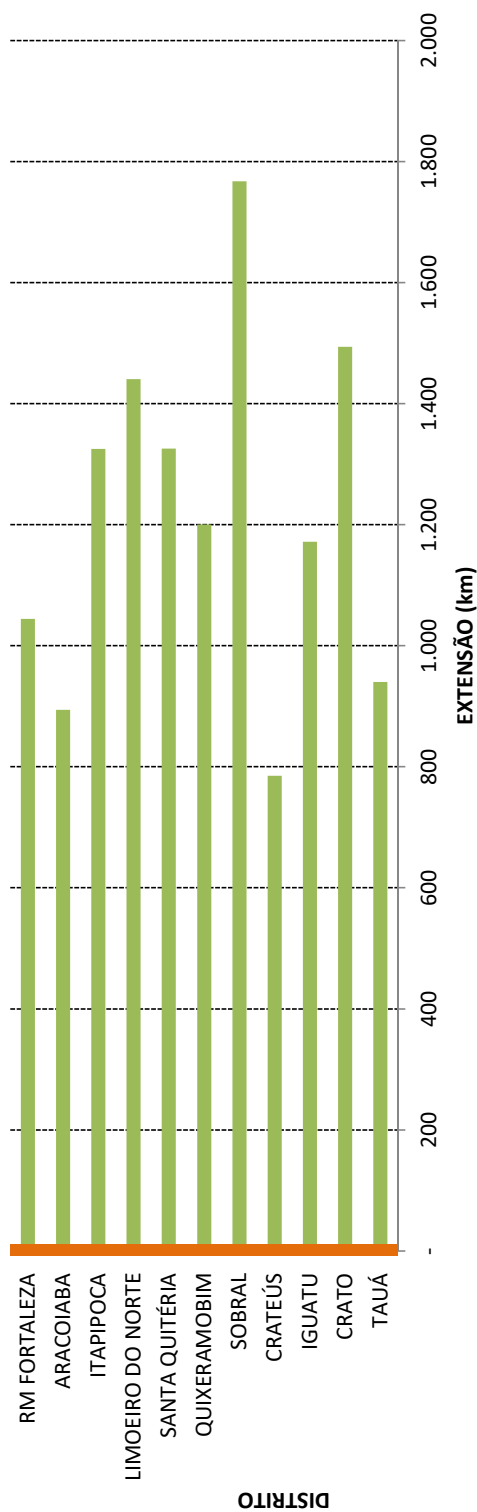

LEGENDA

- LEN - Leito Natural
- IMP - Implantada
- EOP - Em Obras de Pavimentação
- EOD - Em Obras de Duplicação
- PAV - Pavimentada
- DUP - Duplicadas

TIPO DE REVESTIMENTO DA MALHA RODoviÁRIA ESTADUAL PAVIMENTADA

PRINCIPAIS TIPOS DE REVESTIMENTO

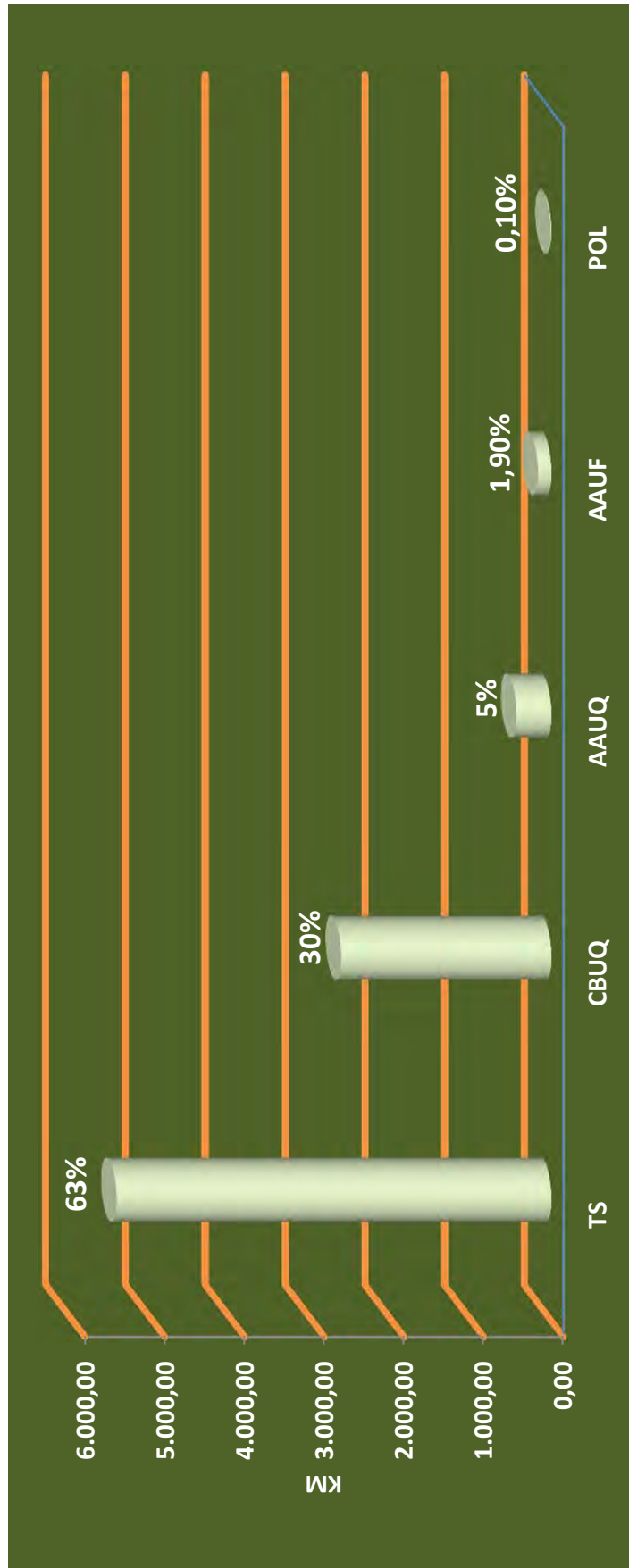

FONTE SIGMA: 2020

- AAUF - AREIA ASFALTO USINADA A FRIO
- AAUQ - AREIA ASFALTO USINADA A QUENTE
- CBUQ - CONCRETO BETUMINOSO USINADO A QUENTE
- POL - REVESTIMENTO POLIÉDRICO
- TS - TRATAMENTO SUPERFICIAL

ESTADO DE CONSERVAÇÃO DA MALHA RODOVIÁRIA PAVIMENTADA ESTADUAL

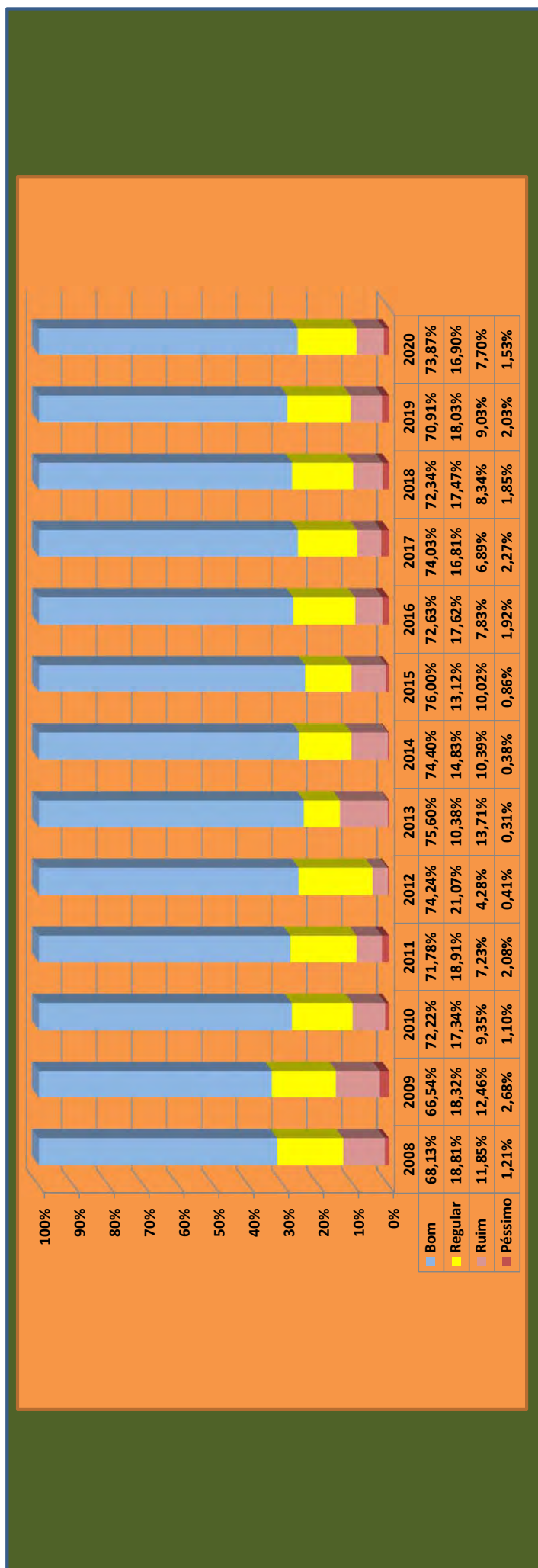





CONDIÇÃO DA MALHA PAVIMENTADA 2020 - POR DISTRITO OPERACIONAL

CONDIÇÃO	RM DE FORTALEZA	ARACOIABA	ITAPIOCA	LIMOEIRO DO NORTE	SANTA QUITÉRIA	QUIXERAMOBIM	SOBRAL	CRATEÚS	IGUATU	CRATO	TAUÁ
BOM	74,57%	56,40%	82,14%	81,67%	71,10%	68,55%	73,34%	78,00%	74,50%	74,67%	66,78%
REGULAR	13,71%	26,89%	15,35%	11,56%	17,76%	20,03%	21,05%	14,98%	14,13%	14,02%	23,71%
RUIM	7,82%	15,70%	1,83%	6,21%	9,97%	10,26%	5,04%	7,02%	6,98%	9,75%	9,18%
PÉSSIMO	3,90%	1,01%	0,68%	0,57%	1,17%	1,16%	0,56%	0,00%	4,39%	1,56%	0,33%

FONTE SIGMA - 2020

RODOVIAS

-  Pavimentada Pista Dupla
-  Pavimentada Pista Simples
-  Pavimentada Pista Simples Rodovia Federal
-  Pavimentada Pista Dupla Rodovia Federal

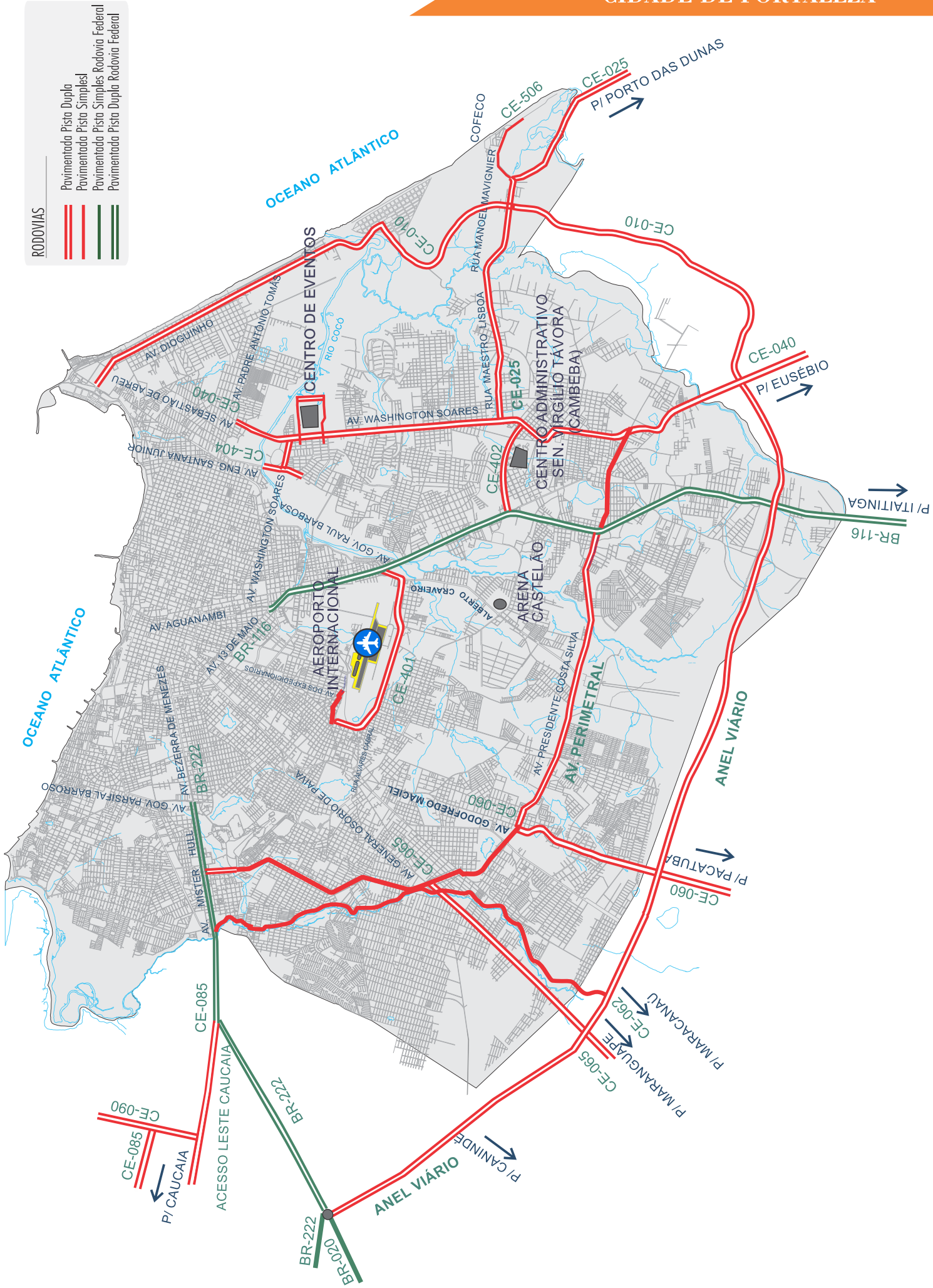

NOME OFICIAL DAS RODOVIAS

RODOVIA	TRECHO	NOME	LEI
CE-010	TODA A EXTENSÃO	DEPUTADO JOAQUIM NORONHA MOTA	LEI Nº 16.484, DE 19.12.17 (DO 28.12.17)
CE-025	ENTR. CE-040 – ENTR. CE-452	RAIMUNDO DE ARAUJO CABRAL	LEI Nº 16.029, DE 15.06.16 (DO 17.06.16)
CE-025	PONTE SOBRE O RIO PACOTI	JOÃO GENTIL JÚNIOR	LEI Nº 17.366, 23 DE DEZEMBRO DE 2020 (DO 28.12.2021)
CE-040	KM 2,7 (VIADUTO SEB. ABREU/W. SOARES) - KM 58,2 (CASCÁVEL)	RODOVIA ESTADUAL EDSON QUEIROZ	LEI Nº 13.524, DE 28.09.04 (DO 01.10.04)
CE-040	CASCÁVEL – ENTR. BR-304 (ARACATI)	DEPUTADO FEDERAL JACKSON PEREIRA	LEI Nº 15.670, DE 31.07.14 (DO 12.08.14)
CE-060	ENTR. BR-230 - GRANJEIRO	ANDRÉ BATISTA	LEI Nº 11.370, DE 18.11.87 (DO 20.11.87)
CE-060	CARIRIAÇU - JUAZEIRO DO NORTE	CARLOS JOSÉ DE MORAIS	LEI Nº 11.606, DE 14.09.89 (DO 18.09.89)
CE-060	QUIXADÁ - IGUAU	HUMBERTO TEIXEIRA	LEI Nº 12.313, DE 10.06.94 (DO 14.06.94)
CE-060	FORTALEZA(MONDUBIM) - PACATUBA	DR. MENDEL STEINBRUCH	LEI Nº 13.073, DE 21.11.00 (DO 22.11.00)
CE-060	PACATUBA - QUIXADÁ	GOVERNADOR FAUSTINO DE ALBUQUERQUE	LEI Nº 13.073, DE 21.11.00 (DO 22.11.00)
CE-060	ENTR. BR-404/CE-282/375 (IGUAU) - ENTR. BR-230 (VÁRZEA ALEGRE)	DEPUTADO ADAHIL BARRETO	LEI Nº 13.530, DE 28.09.04 (DO 04.10.04)
CE-060	ENTR. CE-292/BR-122 – ENTR. CE-516	FRANCISCO HUMBERTO BEZERRA	LEI Nº 17.351, DE 11.12.20 (DO 11.12.20)
CE-065	FORTALEZA - MARANGUAPE	SENADOR ALMIR PINTO	LEI Nº 11.987, DE 10.07.92 (DO 10.07.92)
CE-065	MARANGUAPE - GUARAMIRANGA	SENADOR CARLOS JEREISSATI	LEI Nº 12.485, DE 29.08.95 (DO 31.08.95)
CE-065	ENTR. BR-356 (CRUZ) – ARATUBA	DEMÓCRITO DUMMAR	LEI Nº 14.470, DE 15.09.09 (DO 09.10.09)
CE-085	GRANJA - CAMOCIM	DEPUTADO MURILO AGUIAR	LEI Nº 11.797, DE 13.03.91 (DO 14.03.91)
CE-085	CAMOCIM - CHAVAL	DR. ALCIMOR AGUIAR ROCHA	LEI Nº 12.405, DE 28.12.94 (DO 29.12.94)
CE-085	CAUCAIA - BARRENTO	DR. VALDEMAR DE ALCANTARA	LEI Nº 12.583, DE 09.05.96 (DO 22.05.96)
CE-085	ITAREMA - JIJOCA DE JERICOCOARA	JOÃO JAIME FERREIRA GOMES	LEI Nº 13.004, DE 23.03.00 (DO 23.03.00)
CE-085	JIJOCA DE JERICOCOARA – GRANJA	ESMERINO OLIVEIRA ARRUDA COELHO FIHO	LEI Nº 14.084, DE 16.01.08 (DO 07.02.08)
CE-085	ITAREMA – ARACATIARA	JOÃO BATISTA RIOS	LEI Nº 14.452, DE 02.09.09 (DO 03.09.09)
CE-090	ENTR. CE-085 – ENTR. CE-531 (ICARAI)	PADRE PEDRO PAULO CAVALCANTI DE MENEZES	LEI Nº 13.922, DE 25.07.07 (DO 31.07.07)
CE-123	ARACATI - ITAIÇABA	DEPUTADO FRANCISCO JAGUARIBE	LEI Nº 10.666, DE 27.05.82 (DO 09.07.82)
CE-123	RUSSAS – QUIXERÉ	IZAÚ FERREIRA MAIA	LEI Nº 15.872, DE 20.10.15 (DO 27.10.15)
CE-138	ENTR. BR-116 - IRACEMA	GOVERNADOR RAUL BARBOSA	LEI Nº 10.698, DE 22.07.82 (DO 30.07.82)
CE-138	ÇAPONGA - CASCÁVEL	DEPUTADO RAIMUNDO DE QUEIROZ FERREIRA	LEI Nº 12.794, DE 08.04.98 (DO 14.04.98)
CE-138	CRISTAIS – MORADA NOVA	FRANCISCO ANDRADE TEÓFILO GIRÃO	LEI Nº 13.601, DE 28.05.05 (DO 30.06.05)
CE-138	ERERÉ – PEREIRO	FRANCISCO NOGUEIRA DE QUEIROZ	LEI Nº 15.076, DE 21.12.11 (DO 29.12.11)
CE-138	IRACEMA – ERERÉ	LUIZ BEZERRA DE QUEIROZ	LEI Nº 15.115, DE 27.02.12 (DO 06.03.12)
CE-151	UMARI – BAIXIO	JOÃO ROLIM DE MOURA (JOCA BONIFÁCIO)	LEI Nº 15.623, DE 12.06.14 (DO 08.07.14)
CE-151	BAIXIO – IPAUMIRIM	ZUZA FERREIRA	LEI Nº 16.027, DE 15.06.16 (DO 17.06.16)
CE-153	ORÓS – SOLONÓPOLE	ELISEU BATISTA ROLIM	LEI Nº 14.738, DE 15.06.10 (DO 18.06.10)
CE-153	SOLONÓPOLE – BANABUIÚ	PACELLI MARANHÃO	LEI Nº 15.121, DE 27.02.12 (DO 06.03.12)
CE-153	AURORA – DISTRITO DE INGAZEIRAS	OLEGÁRIO MACÉDO LEITE	LEI Nº 16.799, DE 08.01.19 (DO 09.01.19)
CE-153	AURORA – LAVRAS DA MANGABEIRA	OTHONIEL LEITE TEIXEIRA	LEI Nº 16.857, DE 02.04.19 (DO 04.04.19)
CE-156	ENTR. BR-222 (CATUANA) – SÍTIOS NOVOS	JOÃO MARCOLINO DE OLIVEIRA	LEI Nº 13.923, DE 25.07.07 (DO 31.07.07)
CE-156	ENTR. BR-020/CE-354 – ENTR. CE-065(PALMÁCIA)	ANTONIO MANOEL LOPES NETO	LEI Nº 16.914, DE 27.06.19 (DO 01.07.19)
CE-162	PARAMOTI – ENTR. BR-020 (SANTA FÉ)	PREFEITO ARACI SANTOS	LEI Nº 16.750, DE 27.12.18 (DO 28.12.18)
CE-166	NOVA OLINDA - SANTANA DO CARIRI	JOSÉ ALVES DE LIMA	LEI Nº 12.219, DE 26.11.93 (DO 29.11.93)
CE-166/265	QUIXERAMOBIM - MADALENA	DAMIÃO CARNEIRO	LEI Nº 12.182, DE 28.09.93 (DO 30.09.93)
CE-166	ENTR. CE-060/266 (QUIXERAMOBIM) – ENTR. BR-226/CE-363 (SENADOR POMPEU)	JOSÉ ROLIM GOMES	LEI Nº 14.504, DE 29.10.09 (DO 19.11.09)
CE-166	JUCÁS – SÍTIO EBRON (ACOPIARA)	JOSÉ FACUNDO FILHO	LEI Nº 15.127, DE 07.03.12 (DO 13.03.12)
CE-166	CARIÚS – FARIAS BRITO	FRANCISCO GOMES DA SILVA LOURO	LEI Nº 16.489, DE 19.12.17 (DO 26.12.17)
CE-166	SENADOR POMPEU – PIQUET CARNEIRO	FRANCISCO ASSIS ALVES (CHICO MAIA)	LEI Nº 16.495, DE 19.12.17 (DO 26.12.17)
CE-168	ITAPIPOCA - ARAPARI	ADALTO BARROSO BRAGA	LEI Nº 14.199, DE 05.08.08 (DO 12.08.08)
CE-168	TEJUQUOCA – IRATINGA	FRANCISCO SILVA MOTA	LEI Nº 15.150, DE 09.05.12 (DO 17.05.12)
CE-168	MARRUÁS – CATARINA	ALAOR CAVALCANTE MOTA	LEI Nº 16.640, DE 27.07.18 (DO 27.07.18)
CE-173	ENTR. CE-240 (RIACHÃO) – ENTR. CE-252/362 (TAPERUABA)	ANTONIO NEGREIROS BASTOS	LEI Nº 16.585, DE 05.07.18 (DO 09.07.18)
CE-176	AIUABA - ASSARÉ	CÉSAR CALS DE OLIVEIRA FILHO	LEI Nº 11.822, DE 31.05.91 (DO 18.06.91)
CE-176	TAUÁ - ARNEIROZ	ANTÔNIO PETROLA	LEI Nº 12.891, DE 12.04.99 (DO 14.04.99)
CE-176	AMONTADA - MIRAIÁMA	ANTÔNIO ANASTÁCIO PEREIRA BARROSO (TOYOTA)	LEI Nº 12.897, DE 28.04.99 (DO 28.04.99)
CE-176	AMONTADA - ICARAI	JOSÉ ABÍLIO BRUNO	LEI Nº 13.873, DE 16.01.07 (DO 07.02.07)
CE-176	SANTA QUITÉRIA – TAMBORIL	BRIGADEIRO ANTONIO DE SAMPAIO	LEI Nº 14.172, DE 15.07.08 (DO 18.07.08)
CE-176	ASSARÉ – ARATAMA	PATATIVA DO ASSARÉ	LEI Nº 14.209, DE 25.09.08 (DO 30.09.08)
CE-176	ENTR. CE-187 – CAMPO DE POUSO DE TAUÁ	AVENIDA CARLOS DE ALBUQUERQUE LIMA	LEI Nº 13.912, DE 18.07.07 (DO 06.08.07)
CE-263	BR-116 – JAGUARUANA	DESEMBARGADOR JOSÉ BARRETO DE CARVALHO	LEI Nº 15.671, DE 31.07.14 (DO 12.08.14)
CE-176	MIRAIÁMA – CARACARÁ	DR. JOSÉ EUCLIDES FERREIRA GOMES JUNIOR	LEI Nº 14.593, DE 29.12.09 (DO 30.12.09)
CE-178	ENTR. CE-354(B)(MORRINHOS) – ENTR. CE-232(SANTANA DO ACARAU)	PREFEITO AIRTON JÚNIOR	LEI Nº 13.915, DE 18.07.07 (DO 06.08.07)
CE-179	ENTR. BR-222 (SOBRAL) - GROÁIRAS	MOÉSIO LOIOLA DE MELO JÚNIOR	LEI Nº 12.213, DE 18.11.93 (DO 24.11.93)
CE-182	MONTEIROS – PRAIA DO PREÁ	MANOEL RAIMUNDO DE MEDEIROS	LEI Nº 15.981, DE 03.03.16 (DO 07.03.16)
CE-183	ENTR. BR-222 - VARJOTA	ELISIO AGUIAR	LEI Nº 12.437, DE 16.05.95 (DO 17.05.95)
CE-187	VIÇOSA DO CEARÁ - BARRA	CÉSAR CALS DE OLIVEIRA FILHO	LEI Nº 11.822, DE 31.05.91 (DO 18.06.91)
CE-187	CAMPOS SALES - SALITRE	DEP. JACKSON PEREIRA	LEI Nº 13.013, DE 09.05.00 (DO 23.05.00)
CE-187	BARRA – CAMPOS SALES	JOSÉ CASTELO CIDRÃO	LEI Nº 15.918, DE 11.12.15 (DO 15.12.15)
CE-187	BARROQUINHA – DISTRITO DE CHAPADA	JAIME LAURINDO DA SILVA	LEI Nº 15.866, DE 20.10.15 (DO 27.10.15)
-	DISTRITO DE CHAPADA – BITUPITÁ	SR. PEDRO VERAS	LEI Nº 15.866, DE 20.10.15 (DO 27.10.15)
CE-187	SALITRE – DIVISA CE/PE	MIGUEL ARRAES DE ALENCAR	LEI Nº 14.567, DE 21.12.09 (DO 28.12.09)
CE-187	BINÁRIO NO DISTRITO DE VÁRZEA DO JILÓ – IPU	ENGENHEIRO RAIMUNDO JOSINO PONTES	LEI Nº 16.071, DE 26.07.16 (DO 28.07.16)
CE-187	SÃO JOÃO (IPU) – ENTR. CE-327 (GUARANI – GUARACIABA DO NORTE)	JOSÉ GESSY TORQUATO	LEI Nº 16.915, DE 27.06.19 (DO 01.07.19)
CE-187/311	VIÇOSA DO CEARÁ – GENERAL TIBÚRCIO	MONSENHOR FRANCISCO DAS CHAGAS MARTINS	LEI Nº 16.332, DE 13.09.17 (DO 19.09.17)
CE-189	IPUEIRAS – ARARENDÁ	JOSÉ MARIANO FILHO	LEI Nº 16.888, DE 23.05.19 (DO 24.05.19)
CE-192	NOVO ORIENTE – PALESTINA	TEREZINHA COELHO DA SILVA	LEI Nº 16.377, DE 11.10.17 (DO 17.10.17)
CE-192	CARNAUBAL – CROATÁ	MARIA NATÁLIA SALES ROCHA	LEI Nº 16.642, DE 27.07.18 (DO 27.07.18)
CE-216	BOM JESUS – MARÇO	RODOVIA MONSENHOR WALDIR LOPES CAVALCANTE	LEI Nº 14.617, DE 18.01.10 (DO 28.01.10)
CE-232	LAMBEDOURO - VIÇOSA DO CEARÁ	GOVERNADOR MANOEL CASTRO FILHO	LEI Nº 10.856, DE 07.12.84 (DO 17.01.84)
CE-232	MASSAPÉ - VÁRZEA DA VOLTA	VILEBALDO AGUIAR	LEI Nº 12.508, DE 01.12.95 (DO 11.12.95)
CE-232	VIÇOSA DO CEARÁ - DIVISA CE/PI	DEOCELEIANO FONTENELLE PACHECO	LEI Nº 13.371, DE 22.09.03 (DO 24.09.03)
CE-232/179	IPAGUAÇU MITIM – SANTANA DO ACARAU	DEPUTADO CHAGAS VASCONCELOS	LEI Nº 16.331, DE 13.09.17 (DO 19.09.17)
CE-232	MASSAPÉ – IPAGUAÇU-MIRIM	DEMÉRYVAL CARNEIRO VASCONCELOS	LEI Nº 14.556, DE 21.12.09 (DO 28.12.09)
CE-240	MERUOCA – MASSAPÉ	JOSÉ EUCLIDES FERREIRA GOMES JUNIOR	LEI Nº 14.346, DE 19.05.09 (DO 21.05.09)
CE-240	COREAU – ARAPA	GERARDO CRISTINO DE MENEZES	LEI Nº 15.075, DE 21.12.11 (DO 29.12.11)

NOME OFICIAL DAS RODOVIAS

RODOVIA	TRECHO	NOME	LEI
CE-240	ENTR.CE-178 (SOBRAL) - MIRAIMA	JOSÉ EUCLIDES FERREIRA GOMES JUNIOR	LEI Nº 15.788, DE 06.05.15 (DO 08.05.15)
CE-241	ALCANTARA - COREAÚ	IRALDO CRISTINO	LEI Nº 15.025, DE 04.10.11 (DO 24.10.11)
CE-243	ITAPAJÉ - URUBURETAMA	PREFEITO JÚLIO PINHEIRO BASTOS	LEI Nº 16.763, DE 27.12.18 (DO 28.12.18)
CE-252	CE-266 - DISTRITO DE TRIPIÁ (SANTA QUITÉRIA)	LUIZ ELI MAGALHÃES	LEI Nº 16.476, DE 19.12.17 (DO 26.12.17)
CE-253	CASCATEL - PACAJUS	OSMIRA CASTRO	LEI Nº 10.789, DE 26.04.83 (DO 29.04.83)
CE-253	ENTR. CE-040 - (AVENIDA)CASCATEL	AVENIDA EDSON QUEIROZ	LEI Nº 11.784, DE 18.01.91 (DO 22.01.91)
CE-253	MUCAMBO - IBIAPINA	PEDRO ARAGÃO	LEI Nº 12.750, DE 03.11.97 (DO 14.11.97)
CE-253	ENTR. CE-162(PARAMOTI) - ENTR. CE-168 (GENERAL SAMPAIO)	ESTRADA RAIMUNDO BEZERRA DA LUZ (ANÉSIO)	LEI Nº 14.501, DE 29.10.09 (DO 18.11.09)
CE-253	PACAJUS - ACARAPE	RAIMUNDO ROBERTO OLIVEIRA MENEZES	LEI Nº 15.151, DE 09.05.12 (DO 16.05.12)
CE-253	PACOTI - DISTRITO DE PERNAMBUCQUINHO	DEPUTADO MARCELO CARACAS LINHARES	LEI Nº 15.423, DE 12.09.13 (DO 19.19.13)
CE-253	GROAIRAS - CARIRÉ	ERIBERTO DE SÁ PONTE	LEI Nº 15.462, DE 14.11.13 (DO 21.11.13)
CE-253	CARIRÉ - CACIMBAS	ANTONIO CLEMENTE DE ARAÚJO	LEI Nº 15.603, DE 16.05.14 (DO 16.06.14)
CE-253	REDENÇÃO - DISTRITO DE GUASSI	JOSÉ TELES DE MORAES	LEI Nº 16.659, DE 13.09.18 (DO 21.09.18)
CE-253	DISTRITO DE GUASSI - PACOTI	ANTÔNIO MARÇAL PINTO DE CASTRO	LEI Nº 16.659, DE 13.09.18 (DO 21.09.18)
CE-257	CANINDÉ - SANTA QUITÉRIA	DEPUTADO FRANCISCO FIGUEIREDO DE PAULA PESSOA	LEI Nº 11.989, DE 10.07.92 (DO 13.07.92)
CE-257	SANTA QUITÉRIA - HIDROLÂNDIA	DEPUTADO JOSÉ MARTINS TIMBÓ	LEI Nº 12.834, DE 10.07.98 (DO 14.07.98)
CE-257	ENTR. CE-065 (ARATUBA) - ENTR. BR-020 (CANINDÉ)	FRANCISCO DANILIO MARINHO	LEI Nº 14.772, DE 09.08.10 (DO 16.08.10)
CE-257	IPUEIRAS - CROATÁ	AQUILES PERES MOTA	LEI Nº 15.331, DE 08.04.13 (DO 15.04.13)
CE-257	CE-359 - OCARA	VEREADOR JOSÉ BRASILINO DE FREITAS - ZÉ MAIA	LEI Nº 15.393, DE 25.07.13 (DO 06.08.13)
CE-257	CAPISTRANO - ARATUBA	PREFEITO HENRIQUE ANTÔNIO FONSECA DA MOTA	LEI Nº 16.872, DE 10.05.19 (DO 22.05.19)
CE-261	ICAPUI - DIVISA CE/RN	MIGUELZINHO CARVALHO	LEI Nº 15.327, DE 02.04.13 (DO 15.04.13)
CE-263	BR-116 - JAGUARUANA	DESEMBARGADOR JOSÉ BARRETO DE CARVALHO	LEI Nº 15.671, DE 31.07.14 (DO 12.08.14)
CE-263	BR-116 - JAGUARUANA	DESEMBARGADOR JOSÉ BARRETO DE CARVALHO	LEI Nº 15.933, DE 29.12.15 (DO 30.12.15)
CE-263	ENTR. BR-304 (ARACATI) - JAGUARUANA	ABELARDO GURGEL COSTA LIMA	LEI Nº 16.815, DE 19.07.18 (DO 19.07.18)
CE-265	QUIXADÁ - DOM MAURÍCIO	VEREADOR FRANCISCO ENEAS DE LIMA	LEI Nº 10.660, DE 18.05.82 (DO 20.05.82)
CE-265	MONSENHOR TABOSA - NOVA RUSSAS - ARARENDÁ - PORANGA	EUFRASINO NETO	LEI Nº 13.220, DE 02.05.02 (DO 06.05.02)
CE-266	ENTR. CE-176(TAMBORIL) - ENTR. CE-187 P/SUCCESSO	JOSÉ ALVES TIMBÓ	LEI Nº 13.121, DE 05.06.01 (DO 11.06.01)
CE-266	ENTR. CE-153 (BANABUIÚ) - DIVISA MUNICÍPIO DE JAGUARETAMA	RAIMUNDO LUCASA DE BRITO	LEI Nº 16.027, DE 15.06.16 (DO 17.06.16)
CE-266	DIVISA MUNICÍPIO DE JAGUARETAMA - ENTR. CE-371 (ROLDÃO)	SEVERINO CAVALCANTE MAIA	LEI Nº 16.027, DE 15.06.16 (DO 17.06.16)
CE-267	NOVO ORIENTE - DIVISA CE/PI	JOSÉ CLAUDINO SALES	LEI Nº 16.924, DE 08.07.19 (DO 09.07.19)
CE-269	POTIRETAMA - ENTR. CE-138	VALMIR DIÓGENES PINHEIRO	LEI Nº 13.134, DE 12.07.00 (DO 17.07.01)
CE-269	POTIRETAMA - DIVISA RN	FRANCISCO NOGUEIRA DE QUEIROZ	LEI Nº 16.689, DE 07.12.18 (DO 10.12.18)
CE-269	ENTR. CE-138 - ENTR. BR-116	JOSÉ HOLLANDA CUNHA	LEI Nº 13.857, DE 29.12.06 (DO 29.12.06)
CE-269	BR-116 - CE-371	PREFEITO ROSEJO BEZERRA	LEI Nº 16.672, DE 26.10.18 (DO 30.12.18)
CE-273	ENTR. BR-116 - JAGUARIBARA	JOAQUIM FURTADO MACEDO	LEI Nº 10.697, DE 22.07.82 (DO 30.07.82)
CE-275	DEPUTADO IRAPUAN PINHEIRO - BAIXIO	VERADOR OLEGÁRIO CÂNDIDO DO NASCIMENTO	LEI Nº 16.611, DE 18.07.18 (DO 20.07.18)
CE-275	NOVA FLORESTA - JAGUARIBE	FRANCISCO DIÓGENES NOGUEIRA	LEI Nº 14.566, DE 21.12.09 (DO 28.12.09)
CE-277	ENTR. BR-020 - PARAMBU	CÍCERO FERREIRA FILHO	LEI Nº 12.748, DE 03.11.97 (DO 14.11.97)
CE-277/371	ACOPIARA - CATARINA	FRUTUOSO RODRIGUES	LEI Nº 12.751, DE 03.11.97 (DO 14.11.97)
CE-277	CATARINA - DISTRITO DE CACHOEIRA DE FORA	SILVESTRE MARTINS CHAVES	LEI Nº 15.440, DE 10.10.13 (DO 15.10.13)
CE-278	ERERÉ - DIVISA	ELPIDIO ALVES DE OLIVEIRA	LEI Nº 16.686, DE 07.12.18 (DO 10.12.18)
CE-279	BR-020 - PARAMBU	JOSÉ ALVES NORONHA	LEI Nº 16.809, DE 08.01.19 (DO 09.01.19)
CE-282	ICÓ - IGUAUJÁ	DEPUTADO TARCÍSIO MONTEIRO	LEI Nº 12.043, DE 14.12.92 (DO 15.12.92)
CE-282	ICÓ - ICOZINHO	ANTÔNIO ROQUE DE ANDRADE	LEI Nº 15.786, DE 06.05.15 (DO 08.05.15)
CE-282	IGUAUJÁ - CATOLÉ	MARIA EUNICE ROCHA LIMA	LEI Nº 16.107, DE 14.09.16 (DO 16.09.16)
CE-284	AIUABA - BARRA	CÉSAR CALS DE OLIVEIRA FILHO	LEI Nº 11.822, DE 31.05.91 (DO 18.06.91)
CE-284	UMARIZEIRA - CARIÚS	DEPUTADO MÁRIO DA SILVA LEAL	LEI Nº 12.851, DE 15.09.98 (DO 17.09.98)
CE-284	CEDRO - UMARIZEIRA	CELSO ALVES DE ARAÚJO E SILVA	LEI Nº 12.852, DE 15.09.98 (DO 17.09.98)
CE-284	JUCÁS - CARIÚS	LUIS GONÇALVES DE OLIVEIRA FILHO	LEI Nº 13.528, DE 28.09.04 (DO 04.10.04)
CE-284	DISTRITO DE SANTO ANTÔNIO (CEDRO) - ENTR. CE-153	RUBENS BEZERRA DE ALBUQUERQUE	LEI Nº 15.421, DE 12.09.13 (DO 24.09.13)
CE-284	CRUZETA - SABOEIRO	ADMÓR CAVALCANTE	LEI Nº 16.641, DE 27.07.18 (DO 27.07.18)
CE-288	ENTR. BR-116 - AURORA	DEPUTADO QUINTÍLIO TEIXEIRA	LEI Nº 12.179, DE 24.09.93 (DO 30.09.93)
CE-288	AURORA - RODOVIA PADRE CÍCERO (SÍTIO FORQUILHA - CARIRIAÇU)	ANTÔNIO GONÇALVES PRIMO	LEI Nº 15.877, DE 20.10.15 (DO 27.10.15)
CE-288	GRANJEIRO - RODOVIA PADRE CÍCERO (CE-385)	GENERINO TRAJANO FEITOSA	LEI Nº 16.404, DE 17.11.17 (DO 21.11.17)
CE-292	ARARIPE - CAMPOS SALES	GENEBALDO DE SOUZA OLIVEIRA	LEI Nº 15.935, DE 29.12.15 (DO 30.12.15)
CE-292	VIADUTO - AV. JOAQUIM PINHEIRO BEZERRA DE MENEZES	THOMAS OSTERNE DE ALENCAR	LEI Nº 15.707, DE 04.12.14 (DO 06.01.15)
CE-292	ENTR. CE-293 (P/MISSÃO VELHA) - AEROPORTO REGIONAL DO CARIRI	ESTER JUCÁ MAIA SOARES	LEI Nº 17.336, DE 07.12.20 (DO 07.12.20)
CE-311	GRANJA - VIÇOSA DO CEARÁ	FRANCISCO GONZAGA DE SOUSA	LEI Nº 12.033, DE 30.11.92 (DO 01.12.92)
CE-321	PACUJÁ - GRAÇA	RAIMUNDO CUNHA BRITO	LEI Nº 13.125, DE 25.06.01 (DO 05.07.01)
CE-321	APRAZÍVEL - MUCAMBO	WALFRIDO SALMITO DE ALMEIDA	LEI Nº 14.012, DE 30.11.07 (DO 18.12.07)
CE-321	SÃO BENEDITO - GRAÇA	PAULO BANHOS	LEI Nº 15.352, DE 02.05.13 (DO 09.05.13)
CE-321	PACUJÁ - MUCAMBO	VICENTE ALVES DE SOUSA FILHO	LEI Nº 15.477, DE 04.12.13 (DO 10.12.13)
CE-323	CARNAUBAL - DIVISA CE/PI	JOSÉ PEDRO DA SILVEIRA	LEI Nº 15.634, DE 20.06.14 (DO 08.07.14)
CE-327	GUARACIABA DO NORTE - CROATÁ	DEPUTADO JOSÉ MARIA MELO	LEI Nº 12.196, DE 08.11.93 (DO 08.11.93)
CE-329	AMANAIARA - ENTR. CE-366(A)(RERIUTABA)	PREFEITO VICENTE PINTO DE MESQUITA	LEI Nº 14.332, DE 20.04.09 (DO 23.04.09)
CE-329/366	VARJOTA - IPU	ELÍSIO AGUIAR	LEI Nº 12.437, DE 16.05.95 (DO 17.05.95)
CE-333	TURURU - CEMOABA	ABNER PORFÍRIO SAMPAIO	LEI Nº 16.643, DE 27.07.18 (DO 27.07.18)
CE-341	PENTECOSTE - GENERAL SAMPAIO	DEPUTADO JOSÉ FIRMINO DE AGUIAR	LEI Nº 12.949, DE 01.10.99 (DO 04.10.99)
CE-341	ENTR. BR-222(CROATÁ) - PENTECOSTE	DEP. JACKSON PEREIRA	LEI Nº 13.280, DE 06.01.03 (DO 07.01.03)
CE-348	PECÉM - ENTR. BR-222 (PRIMAVERA)	JORNALISTA OSCAR BEZERRA	LEI Nº 12.055, DE 12.01.93 (DO 13.01.93)
CE-348	SIUPÉ - PECÉM	FRANCISCO CAVALCANTE NETO(CHICO NETO)	LEI Nº 13.017, DE 23.05.00 (DO 29.05.00)
CE-350	PACATUBA - ENTR. BR-116	CEL. VIRGÍLIO TÁVORA	LEI Nº 10.735, DE 21.10.82 (DO 29.10.82)
CE-350	PACATUBA - ITAITINGA	RODOVIA EDSON QUEIROZ	LEI Nº 10.849, DE 22.11.83 (DO 23.11.83)
CE-350	COLUNA (KM 02) - CASCATEL (KM 10)	ADALGIZA ALMEIDA DE SOUSA	LEI Nº 14.474, DE 08.10.09 (DO 09.10.09)
CE-350	MARANGUAPE - MARACANAÚ - PACATUBA (ENTR. CE-060 - ENTR. CE-065)	LUÍS GIRÃO	LEI Nº 15.320, DE 04.03.13 (DO 11.03.13)
CE-351	QUITERIANÓPOLIS - DISTRITO DE ALGODOES	ANTÔNIO BEZERRA CAVALCANTE	LEI Nº 16.803, DE 08.01.19 (DO 09.01.19)
CE-351	DISTRITO DE ALGODOES - PARAMBU	DEPUTADO JOAQUIM NORONHA MOTA	LEI Nº 16.803, DE 08.01.19 (DO 09.01.19)
CE-354/BR-402	ITAPIPOCA - ENTR. BR-222 (UMIRIM)	DEPUTADO PERILO TEIXEIRA	LEI Nº 12.095, DE 05.05.93 (DO 06.05.93)
CE-354	ACARAPE - CHOROZINHO	BRUNILO JACÓ DE CASTRO E SILVA	LEI Nº 15.080, DE 21.12.11 (DO 29.12.11)
CE-354	BR-222 - SÃO JOAQUIM (UMIRIM)	ANTÔNIO GUALBERTO DE SALES	LEI Nº 16.993, DE 24.09.19 (DO 26.09.19)

NOME OFICIAL DAS RODOVIAS

RODOVIA	TRECHO	NOME	LEI
CE-356	BATURITÉ - ENTR.CE-060	GOVERNADOR FAUSTINO DE ALBUQUERQUE	LEI Nº 10.747, DE 06.12.82 (DO 14.12.82)
CE-356	GUARAMIRANGA - BATURITÉ	SENADOR CARLOS JEREISSATI	LEI Nº 12.485, DE 29.08.95 (DO 31.08.95)
CE-356	RUSSAS - DISTRITO DE BOM SUCESSO	VICENTE JOSÉ DA SILVA (VICENTE ZELADOR)	LEI Nº 15.711, DE 23.12.14 (DO 06.01.15)
CE-356	GUARAMIRANGA - PERNAMBUQUINHO	DEPUTADO PEIXOTO DE ALENCAR	LEI Nº 16.343, DE 13.09.17 (DO 18.09.17)
CE-358	LIMOEIRO DO NORTE - FLORES - BR-116	JOÃO GENÉSIO RIBEIRO	LEI Nº 13.864, DE 03.01.07 (DO 07.02.07)
CE-358	LIMOEIRO DO NORTE - OLHO D'ÁGUA DA BICA	NOSSA SENHORA DA SAÚDE	LEI Nº 13.804, DE 03.08.06 (DO 11.08.06)
CE-362	GRANJA - SOBRAL	DEPUTADO GUILHERME GOUVEIA	LEI Nº 12.028, DE 30.11.92 (DO 01.12.92)
CE-362	MASSAPÉ - SOBRAL	SENADOR OSÍRES PONTES	LEI Nº 12.099, DE 05.05.93 (DO 06.05.93)
CE-362	FORQUILHA - OLHO D'ÁGUA DO PAGÉ	DEPUTADO CHICO MONTE	LEI Nº 12.517, DE 15.12.95 (DO 26.12.95)
CE-362	OLHO D'ÁGUA DO PAGÉ - ENTR.CE-362 P/SALITRE	DEPUTADO JOAQUIM BARRETO LIMA	LEI Nº 12.981, DE 23.12.99 (DO 28.12.99)
CE-362	CAMOCIM - PRAIA DE MACEIÓ	JOSÉ BENTO XAVIER	LEI Nº 15.791, DE 06.05.15 (DO 08.05.15)
CE-363	MOMBAÇA - TAUÁ	VICE-GOVERNADOR CASTELO DE CASTRO	LEI Nº 11.784, DE 18.01.91 (DO 22.01.91)
CE-363	CONCEIÇÃO - MARRUÁS	ALBERTO DE SOUSA MOTA	LEI Nº 15.417, DE 12.09.13 (DO 19.09.13)
CE-364	GRANJA - APRAZIVEL	DEPUTADO MURILO AGUIAR	LEI Nº 11.797, DE 13.03.91 (DO 14.03.91)
CE-366	VARJOTA - SANTA QUITÉRIA	JOSÉ BENEVIDES DE MESQUITA	LEI Nº 12.982, DE 23.12.99 (DO 28.12.99)
CE-366	VARJOTA - RERIUTABA	NOSSA SENHORA DO PERPÉTUO SOCORRO	LEI Nº 13.905, DE 21.06.07 (DO 28.06.07)
CE-368	JAGUARETAMA - JAGUARIBE	MIRADOR SALDANHA	LEI Nº 15.820, DE 27.07.15 (DO 30.07.15)
CE-371	MORADA NOVA - SOLONÓPOLE	GOVERNADOR MANOEL CASTRO FILHO	LEI Nº 10.702, DE 29.07.82 (DO 30.07.82)
CE-371	SÃO PAULINO (ACOPIARA) - FLAMENGO (SABOIEIRO)	MIGUEL GALDINO DE OLIVEIRA	LEI Nº 12.858, DE 22.09.98 (DO 24.09.98)
CE-371	ENTR. BR-226(MILHÁ) - DEP. IRAPUAN PINHEIRO	HENRIQUE FERREIRA HOLANDA	LEI Nº 13.282, DE 06.01.03 (DO 07.01.03)
CE-371	PALHANO - BR-116	JOAQUIM BARRETO	LEI Nº 14.382, DE 18.06.09 (DO 24.06.09)
CE-371	PALHANO - ITAIÇABA	FRANCISCO SALES DE FREITAS	LEI Nº 15.961, DE 13.02.16 (DO 17.02.16)
CE-371	ACOPIARA - DEPUTADO IRAPUÁ PINHEIRO	FRANCISCA JOSUÉ DE SOUZA CARNEIRO	LEI Nº 16.172, DE 23.12.16 (DO 26.12.16)
CE-371	ENTR. CE-551 (ARACATI) - ITAIÇABA	DEPUTADO SALOMÃO MUSSOLINI PINHEIRO MAIA	LEI Nº 16.595, DE 05.07.18 (DO 09.07.18)
CE-375	SOLONÓPOLE - IGUATÚ	GOVERNADOR MANOEL CASTRO FILHO	LEI Nº 10.702, DE 29.07.82 (DO 30.07.82)
CE-375	QUIXELÓ - ENTR.CE-060	ANTÔNIO MATOS CAVALCANTE	LEI Nº 13.003, DE 21.03.00 (DO 22.03.00)
CE-375	IGUATU - JUÇÁS	JOSÉ CORREIA BRAGA FILHO	LEI Nº 13.621, DE 15.07.05 (DO 22.07.05)
CE-375	ASSARÉ - TARRAFAS	PADRE AGAMENON DE MATOS COELHO	LEI Nº 15.387, DE 25.07.13 (DO 06.08.13)
CE-377	TABULEIRO DO NORTE - ENTR.BR-116	RODOVIA DOS CAMINHONEIROS	LEI Nº 13.500, DE 06.07.04 (DO 09.07.04)
CE-377	LIMOEIRO DO NORTE - TABULEIRO DO NORTE	PREFEITO RAIMUNDO CASTRO E SILVA	LEI Nº 13.404, DE 20.11.03 (DO 26.11.03)
CE-378	JOSÉ DE ALENCAR - BARROÇAS	MANOEL ALVES SOBREIRA	LEI Nº 16.224, DE 17.04.17 (DO 19.04.17)
CE-380	AURORA - DIVISA CE/PB	FIRMINO TAVARES	LEI Nº 12.375, DE 02.12.94 (DO 06.12.94)
CE-384	MAURITI - DIVISA CE/PB	RODOVIA DOS ROMEIROS	LEI Nº 13.606, DE 28.06.05 (DO 30.06.05)
CE-384	ENTR. BR-116 - MAURITI	EXPEDITO DE OLIVEIRA LEITE	LEI Nº 16.858, DE 02.04.19 (DO 04.04.19)
CE-385	LAVRAS DA MANGABEIRA(ENTR.BR-230) - CARIRIAÇU	PEDRO BEZERRA DE MORAIS	LEI Nº 11.608, DE 14.09.89 (DO 18.09.89)
CE-386	ENTR.CE-293(ARAJARA) - CALDAS	PADRE MIGUEL COELHO DE SÁ BARRETO	LEI Nº 14.613, DE 18.01.10 (DO 28.01.10)
CE-388	ASSARÉ - NOVA OLINDA	CÉSAR CALS DE OLIVEIRA FILHO	LEI Nº 11.822, DE 31.05.91 (DO 08.06.91)
CE-388	ALTANEIRA - NOVA OLINDA	JEREMIAS PEREIRA	LEI Nº 13.162, DE 12.11.01 (DO 21.11.01)
CE-388	CRATO - SANTA FÉ	VICENTR TELES DE LIMA	LEI Nº 15.667, DE 31.07.14 (DO 12.08.14)
CE-390	ENTR. CE-060 (JARDIM) - ENTR. BR-116 (PENAFORTE)	ANTÔNIO SAMPAIO COUTO	LEI Nº 16.926, DE 09.07.19 (DO 10.07.19)
CE-397	BREJO SANTO - PORTEIRAS	JOSÉ NAPOLEÃO DE ARAUJO	LEI Nº 13.609, DE 28.06.05 (DO 30.06.05)
CE-397	BREJO SANTO - DISTRITOS DE SÃO SEBASTIÃO E BOA VISTA	LUCENA CHICOTE	LEI Nº 14.698, DE 30.04.10 (DO 12.05.10)
CE-401	ENTR.BR-116 - AEROPORTO	SENADOR CARLOS JEREISSATI	LEI Nº 12.803, DE 24.04.98 (DO 24.04.98)
CE-417	ENTR. CE-240 - ENTR. CE-440/BR-222	JOSÉ EUCLIDES FERREIRA GOMES JUNIOR	LEI Nº 16.548, DE 07.05.18 (DO 08.05.18)
CE-417	ENTR.CE-178 ENTR. BR-222	JOSÉ EUCLIDES FERREIRA GOMES JUNIOR	LEI Nº 16.861, DE 15.04.19 (DO 16.04.19)
CE-422	ENTR. CE-085 - PORTO DO PECÉM	JACOB GOMES DE MATOS	LEI Nº 13.930, DE 26.07.07 (DO 31.07.07)
CE-422	ENTR. BR-222 - ENTR. CE-085	OSMAR PORFÍRIO SAMPAIO	LEI Nº 13.914, DE 18.07.07 (DO 06.08.07)
CE-428	SÃO JOÃO (IPU) - ENTR. CE-327 (GUARANI - GUARACIABA DO NORTE)	JOSÉ GESSY TORQUATO	LEI Nº 16.915, DE 27.06.19 (DO 01.07.19)
CE-433	ITAREMA - ALMOFALA	ESTRADA JOSÉ MARIA MONTEIRO	LEI Nº 14.478, DE 08.10.09 (DO 20.10.09)
CE-440	MERUOCA (ENTR. CE-240) - SOBRAL (ENTR. BR-222)	MONSENHOR JOSÉ FURTADO CAVALCANTE	LEI Nº 14.167, DE 15.07.08 (DO 18.07.08)
CE-444	VÁRZEA DA VOLTA - COREAÚ	VILBALDO AGUIAR	LEI Nº 12.508, DE 01.12.95 (DO 11.12.95)
CE-451	GUAIÚBA - ITACIMA	PROFESSOR ITAMAR FILGUEIRAS	LEI Nº 15.626, DE 12.06.14 (DO 08.07.14)
CE-453	CE-040 - DISTRITO DE IGUAPE (AQUIRAZ)	DEPUTADO WILSON MACHADO	LEI Nº 15.394, DE 25.07.13 (DO 06.08.13)
CE-463	ENTR. CE-362 - DISTRITO DE LISIEUX	RODOVIA ANTONIO MAURICIO LIRA ALVES	LEI Nº 14.611, DE 18.01.10 (DO 28.01.10)
CE-464	OCARA - ANTONIO DIOGO	PADRE JOSÉ MARIA CAVALCANTE	LEI Nº 16.229, DE 17.04.17 (DO 19.04.17)
CE-467	MONSENHOR TABOSA - NOSSA SENHORA DO LIVRAMENTO	PADRE ALCIDES TRES	LEI Nº 16.869, DE 15.04.19 (DO 16.04.19)
CE-469	ENTR. BR-226 - TUCUNS - DIVISA CE/PI	SINHÁ VERAS	LEI Nº 13.281, DE 06.01.03 (DO 07.01.03)
CE-470	CE-282 (ICÓ) - CE-153 (ORÓS)	JOSÉ PEREIRA RODRIGUES	LEI Nº 15.779, DE 02.06.15 (DO 08.06.15)
CE-470	ENTR. CE-282 (MALHADA VERMELHA) - ENTR. CE-153 (ROCHEDO)	JOSÉ PEREIRA RODRIGUES	LEI Nº 16.166, DE 23.12.16 (DO 03.01.17)
CE-473	ENTR. BR-226 - DISTRITO DE ASSUNÇÃO (SOLONÓPOLE)	MANOEL RODRIGUES PINHEIRO DE ANDRADE (NECO DA P)	LEI Nº 17.235, DE 13.07.20 (DO 14.07.20)
CE-475	PIQUET CARNEIRO - ENTR. CE-371	FRANCISCO ASSIS ALVES (CHICO MAIA)	LEI Nº 16.495, DE 19.12.17 (DO 26.12.17)
CE-481	ENTR.CE-060 - VOLTA(AÇUDE TRUSSU)	ENEAS BANDEIRA FILHO	LEI Nº 11.607, DE 14.09.89 (DO 18.09.89)
CE-501	ENTR.BR-116 - AEROPORTO	SENADOR CARLOS JEREISSATI	LEI Nº 12.803, DE 24.04.98 (DO 24.04.98)
CE-503	ORÓS - AÇUDE DE ORÓS	ELISEU BATISTA	LEI Nº 13.140, DE 24.08.01 (DO 29.08.01)
CE-536	CE-375 - DISTRITO DE VILA SÃO PEDRO	JOSÉ FERREIRA DE SOUSA (GESSY)	LEI Nº 14.601, DE 05.01.10 (DO 13.01.10)
CE-561	CRATO - SANTA FÉ	VICENTR TELES DE LIMA	LEI Nº 15.667, DE 31.07.14 (DO 12.08.14)
CE-579	CE-470 - PALESTINA (ORÓS)	ÁLVARO BATISTA DE LUCENA	LEI Nº 15.916, DE 11.12.15 (DO 15.12.15)
CE-581	FRECHEIRINHA - DISTRITO DE ARATICUM	ANTÔNIO ALFREDO DE AGUIAR	LEI Nº 16.813, DE 08.01.19 (DO 09.01.19)
CE-564	ENTR. CE-153 - ASSUNÇÃO	ANTÔNIO GUEDES VIANA	LEI Nº 16.758, DE 27.12.18 (DO 28.12.18)
CE-558	ENTR. CE-269 - DISTRITO DE CASTANHÃO	JOSÉ HOLANDA CUNHA	LEI Nº 17.106, DE 14.11.19 (DO 19.11.19)
CE-594	ENTR. CE-265 - AÇUDE DOS PINHEIROS (IBICUITINGA)	LUZIA BRITO DE SOUSA	LEI Nº 17.373, 24 DE DEZEMBRO DE 2020
CE-354	CONTORNO DE ITAIPICOCA	GERALDO GOMES DE AZEVEDO	LEI Nº 17.072, DE 23.10.19 (DO 24.10.19)
-	CONTORNO DE MISSÃO VELHA	MESTRE ANTÔNIO LINARDO	LEI Nº 14.380, DE 18.06.09 (DO 24.06.09)
-	ELEVADO S/ AVENIDA MAESTRO LISBOA	JOÃO ARRUDA RIBEIRO	LEI Nº 15.871, DE 20.10.15 (DO 27.10.15)
-	ELEVADO S/ AVENIDA MAESTRO LISBOA	EMPRESÁRIO MAURO PETRI GONÇALVES FEITOSA	LEI Nº 16.218, DE 17.04.07 (DO 19.04.17)
-	AV. DO CONTORNO LESTE - LIMOEIRO DO NORTE	IVALDO HOLANDA MAIA	LEI Nº 15.875, DE 20.10.15 (DO 27.10.15)
-	PONTE SOBRE O RIO BANABUIÚ - KM 3 - CE-458	JOSÉ DE SOUSA VENERANDA	LEI Nº 16.052, DE 05.05.16 (DO 09.05.16)
-	4º TRECHO DO ANEL VIÁRIO DE JUAZEIRO DO NORTE	VEREADOR JOÃO BARBOSA	LEI Nº 16.764, DE 27.12.19 (DO 28.12.19)
CE-060	VIADUTO NA VERTENTE DA CE-060, AO LADO DA AV. PE. CÍCERO - JUAZEIRO	PROFESSORA MARIA ASSUNÇÃO GONÇALVES	LEI Nº 16.402, DE 17.11.17 (DO 21.11.17)

NOME OFICIAL DAS RODOVIAS

RODOVIA	TRECHO	NOME	LEI
CE-040	TUNEL NO ANEL VIÁRIO	JOÃO ALVES DE LIMA	LEI Nº 16.956, DE 27.08.19 (DO 28.08.19)
VCE/S/N	ENTR.BR.230 (VÁRZEA ALEGRE) - RIACHO VERDE	SÃO JOÃO BATISTA	LEI Nº 11.220, DE 23.07.86 (DO 29.07.86)
VCE/S/N	FARIAS BRITO - QUINCUNÁ	JOÃO ANTERO DA SILVA(SILVA ANTERO)	LEI Nº 11.226, DE 29.07.86 (DO 11.08.86)
VCE/S/N	BARRA DO FIGUEIREDO/CASTANHÃO/JAGUARIBARA	JOSÉ HOLANDA CUNHA	LEI Nº 11.235, DE 12.12.86 (DO 18.12.86)

RODOVIA (Código)	TRECHO		INÍCIO (KM)	FIM (KM)	EXT. (KM)	SIT. FÍSICA	TIPO REVEST.	TRECHO COINCID.	FEDERAL SUPERPOSTA	VMD
	INÍCIO	FIM								
010ECE0010D0	PONTE SOBRE O RIO COCÓ (SABIAGUABA)	ENTR. CE-025	0,000	4,636	4,636	DUPD	CBUQ			
010ECE0010E0	PONTE SOBRE O RIO COCÓ (SABIAGUABA)	ENTR. CE-025	0,000	4,636	4,636	DUPE	CBUQ			
010ECE0020D0	ENTR. CE-025	ENTR. CE-040 (ANEL RODOVIÁRIO)	4,636	13,477	8,841	DUPD	CBUQ			
010ECE0020E0	ENTR. CE-025	ENTR. CE-040 (ANEL RODOVIÁRIO)	4,636	13,477	8,841	DUPE	CBUQ			
025ECE0010D0	ENTR. CE-040 (AV. WASHINGTON SOARES)	ENTR. CE-010	0,000	5,771	5,771	DUPD	CBUQ			
025ECE0010E0	ENTR. CE-040 (AV. WASHINGTON SOARES)	ENTR. CE-010	0,000	5,771	5,771	DUPE	CBUQ			
025ECE0020D0	ENTR. CE-010	ENTR. CE-506 p/ COFECO (FORTALEZA)	5,771	6,335	0,564	DUPD	CBUQ			
025ECE0020E0	ENTR. CE-010	ENTR. CE-506 p/ COFECO (FORTALEZA)	5,771	6,335	0,564	DUPE	CBUQ			
025ECE0030D0	ENTR. CE-506 p/ COFECO (FORTALEZA)	ENTR. CE-502 p/ PORTO DAS DUNAS (AQUIRAZ)	6,335	13,323	6,988	DUPD	CBUQ			
025ECE0030E0	ENTR. CE-506 p/ COFECO (FORTALEZA)	ENTR. CE-502 p/ PORTO DAS DUNAS (AQUIRAZ)	6,335	13,323	6,988	DUPE	CBUQ			
025ECE0050S0	ENTR. CE-502 p/ PORTO DAS DUNAS (AQUIRAZ)	ENTR. CE-452 p/ PRAINHA	13,323	18,395	5,072	PAV	AAUQ			
025ECE0070P0	ENTR. CE-452 p/ PRAINHA	ACESSO PRAIAS BELAS	18,395	23,395	5,000	PLA				
025ECE0090S0	ACESSO PRAIAS BELAS	ENTR. CE-453	23,395	25,555	2,160	PAV	CBUQ			
025ECE0110P0	ENTR. CE-453	BARRO PRETO	25,555	28,555	3,000	PLA				
025ECE0130P0	BARRO PRETO	BATOQUE	28,555	32,555	4,000	PLA				
025ECE0150P0	BATOQUE	BALBINO	32,555	42,555	10,000	PLA				
025ECE0170P0	BALBINO	ENTR. CE-138/454 (CAPONGA)	42,555	45,555	3,000	PLA				
025ECE0190S0	ENTR. CE-138/454 (CAPONGA)	ÁGUAS BELAS	45,555	47,987	2,432	PAV	AAUQ			
040ECE0010D0	FORTALEZA (AV. PADRE ANTÔNIO THOMAZ)	ENTR. CE-403 (A)	0,000	1,470	1,470	DUPD	CBUQ			
040ECE0010E0	FORTALEZA (AV. PADRE ANTÔNIO THOMAZ)	ENTR. CE-403 (A)	0,000	1,470	1,470	DUPE	CBUQ			
040ECE0015D0	ENTR. CE-403 (A)	ENTR. CE-403 (B)	1,470	1,570	0,100	DUPD	CBUQ	403ECE0020D0		
040ECE0015E0	ENTR. CE-403 (A)	ENTR. CE-403 (B)	1,470	1,570	0,100	DUPE	CBUQ	403ECE0020E0		
040ECE0020D0	ENTR. CE-403 (B)	ENTR. CE-567	1,570	1,940	0,370	DUPD	CBUQ			
040ECE0020E0	ENTR. CE-403 (B)	ENTR. CE-567	1,570	1,930	0,360	DUPE	CBUQ			
040ECE0025D0	ENTR. CE-567	ENTR. CE-568/569/570	1,940	2,320	0,380	DUPD	CBUQ			
040ECE0025E0	ENTR. CE-567	ENTR. CE-568/569/570	1,940	2,320	0,380	DUPE	CBUQ			
040ECE0028D0	ENTR. CE-568/569/570	ENTR. CE-025	2,320	6,960	4,640	DUPD	CBUQ			

RODOVIA (Código)	TRECHO		INÍCIO (KM)	FIM (KM)	EXT. (KM)	SIT. FÍSICA	TIPO REVEST.	TRECHO COINCID.	FEDERAL SUPERPOSTA	VMD
	INÍCIO	FIM								
040ECE0028E0	ENTR. CE-568/569/570	ENTR. CE-025	2,320	6,960	4,640	DUPE	CBUQ			
040ECE0030D0	ENTR. CE-025	ENTR. CE-402	6,960	7,455	0,495	DUPD	CBUQ			
040ECE0030E0	ENTR. CE-025	ENTR. CE-402	6,960	7,462	0,502	DUPE	CBUQ			
040ECE0040D0	ENTR. CE-402	MESSEJANA	7,462	9,427	1,965	DUPD	CBUQ			
040ECE0040E0	ENTR. CE-402	MESSEJANA	7,462	9,501	2,039	DUPE	CBUQ			
040ECE0050D0	MESSEJANA	ENTR. AV. PERIMETRAL	9,501	10,721	1,220	DUPD	CBUQ			
040ECE0050E0	MESSEJANA	ENTR. AV. PERIMETRAL	9,501	10,771	1,270	DUPE	CBUQ			
040ECE0060D0	ENTR. AV. PERIMETRAL	ENTR. CE-010/BR-020 (ANEL RODOVIÁRIO)	10,771	13,821	3,050	DUPD	CBUQ			
040ECE0060E0	ENTR. AV. PERIMETRAL	ENTR. CE-010/BR-020 (ANEL RODOVIÁRIO)	10,771	13,811	3,040	DUPE	CBUQ			
040ECE0070D0	ENTR. CE-010/BR-020 (ANEL RODOVIÁRIO)	ENTR. CE-251 (EUSÉBIO)	13,821	19,131	5,310	DUPD	CBUQ			
040ECE0070E0	ENTR. CE-010/BR-020 (ANEL RODOVIÁRIO)	ENTR. CE-251 (EUSÉBIO)	13,821	19,123	5,302	DUPE	CBUQ			
040ECE0090E0	ENTR. CE-251 (EUSÉBIO)	ENTR. CE-527 p/ AQUIRAZ	19,131	23,000	3,869	DUPD	CBUQ			
040ECE010D0	ENTR. CE-527 p/ AQUIRAZ	ENTR. CE-527 p/ AQUIRAZ	19,131	23,038	3,907	DUPE	CBUQ			
040ECE010E0	ENTR. CE-527 p/ AQUIRAZ	ENTR. CE-452 (AQUIRAZ)	23,038	25,571	2,533	DUPD	CBUQ			
040ECE0110E0	ENTR. CE-527 p/ AQUIRAZ	ENTR. CE-452 (AQUIRAZ)	23,038	25,549	2,511	DUPE	CBUQ			
040ECE0130D0	ENTR. CE-452 (AQUIRAZ)	ENTR. CE-453 (FACUNDES)	25,571	32,059	6,488	DUPD	CBUQ			
040ECE0130E0	ENTR. CE-452 (AQUIRAZ)	ENTR. CE-453 (FACUNDES)	25,571	32,186	6,615	DUPE	CBUQ			
040ECE0150D0	ENTR. CE-453 (FACUNDES)	ENTR. CE-454 (PINDORETAMA)	32,186	41,317	9,131	DUPD	CBUQ			
040ECE0150E0	ENTR. CE-453 (FACUNDES)	ENTR. CE-454 (PINDORETAMA)	32,186	41,317	9,131	DUPE	CBUQ			
040ECE0170D0	ENTR. CE-454 (PINDORETAMA)	ENTR. CE-350	41,317	51,067	9,750	DUPD	CBUQ			
040ECE0170E0	ENTR. CE-454 (PINDORETAMA)	ENTR. CE-350	41,317	51,087	9,770	DUPE	CBUQ			
040ECE0180D0	ENTR. CE-350	ENTR. CE-253 (CASCABEL)	51,087	55,397	4,310	DUPD	CBUQ			
040ECE0180E0	ENTR. CE-350	ENTR. CE-253 (CASCABEL)	51,087	55,377	4,290	DUPE	CBUQ			
040ECE0200D0	ENTR. CE-253 (CASCABEL)	ENTR. CE-138(A)	55,397	60,007	4,610	DUPD	CBUQ			
040ECE0200E0	ENTR. CE-253 (CASCABEL)	ENTR. CE-138(A)	55,397	60,017	4,620	DUPE	CBUQ			
040ECE0220D0	ENTR. CE-138(A)	ENTR. CE-138(B)	60,017	65,207	5,190	DUPD	CBUQ	138ECE0030D0		
040ECE0220E0	ENTR. CE-138(A)	ENTR. CE-138(B)	60,017	65,207	5,190	DUPE	CBUQ	138ECE0030E0		
040ECE0230D0	ENTR. CE-138(B)	ENTR. CE-352 p/ BEBERIBE	65,207	74,157	8,950	DUPD	CBUQ			
040ECE0230E0	ENTR. CE-138(B)	ENTR. CE-352 p/ BEBERIBE	65,207	74,027	8,820	DUPE	CBUQ			
040ECE0240D0	ENTR. CE-352 p/ BEBERIBE	ENTR. CE-565 p/ BEBERIBE	74,157	75,897	1,740	DUPD	CBUQ			

MALHA RODOVIÁRIA ESTADUAL - DIVISÃO EM TRECHOS

RODOVIA (Código)	TRECHO		INÍCIO (KM)	FIM (KM)	EXT. (KM)	SIT. FÍSICA	TIPO REVEST.	TRECHO COINCID.	FEDERAL SUPERPOSTA	VMD (Veículo/dia)
	INÍCIO	FIM								
040ECE0240E0	ENTR. CE-352 p/ BEBERIBE	ENTR. CE-565 p/ BEBERIBE	74,157	75,907	1,750	DUPE	CBUQ			
040ECE0250D0	ENTR. CE-565 p/ BEBERIBE	ENTR. CE-497 p/ ITAPEIM	75,907	80,988	5,081	DUPD	CBUQ			
040ECE0250E0	ENTR. CE-565 p/ BEBERIBE	ENTR. CE-497 p/ ITAPEIM	75,907	80,988	5,081	DUPE	CBUQ			
040ECE0260D0	ENTR. CE-497 p/ ITAPEIM	ENTR. CE-353 (SUCATINGA)	80,988	89,028	8,040	DUPD	CBUQ			
040ECE0260E0	ENTR. CE-497 p/ ITAPEIM	ENTR. CE-353 (SUCATINGA)	80,988	89,028	8,040	DUPE	CBUQ			
040ECE0275D0	ENTR. CE-353 (SUCATINGA)	ENTR. CE-507 p/ PRAIA DO CANTO VERDE (BEBERIBE)	89,028	103,788	14,760	DUPD	CBUQ			
040ECE0275E0	ENTR. CE-353 (SUCATINGA)	ENTR. CE-507 p/ PRAIA DO CANTO VERDE (BEBERIBE)	89,028	103,788	14,760	DUPE	CBUQ			
040ECE0280D0	ENTR. CE-507 p/ PRAIA DO CANTO VERDE (BEBERIBE)	ENTR. CE-511 p/ PARIPUEIRA (BEBERIBE)	103,788	108,048	4,260	DUPD	CBUQ			
040ECE0280E0	ENTR. CE-507 p/ PRAIA DO CANTO VERDE (BEBERIBE)	ENTR. CE-511 p/ PARIPUEIRA (BEBERIBE)	103,788	108,048	4,260	DUPE	CBUQ			
040ECE0290D0	ENTR. CE-511 p/ PARIPUEIRA (BEBERIBE)	ENTR. CE-512 p/ PARAJURU (BEBERIBE)	108,048	115,476	7,428	DUPD	CBUQ			
040ECE0290E0	ENTR. CE-511 p/ PARIPUEIRA (BEBERIBE)	ENTR. CE-512 p/ PARAJURU (BEBERIBE)	108,048	115,476	7,428	DUPE	CBUQ			
040ECE0310D0	ENTR. CE-512 p/ PARAJURU (BEBERIBE)	GUAJIRU	115,476	119,346	3,870	DUPD	CBUQ			
040ECE0310E0	ENTR. CE-512 p/ PARAJURU (BEBERIBE)	GUAJIRU	115,476	119,346	3,870	DUPE	CBUQ			
040ECE0320D0	GUAJIRU	ENTR. CE-510 p/ FORTIM	119,346	124,487	5,141	DUPD	CBUQ			
040ECE0320E0	GUAJIRU	ENTR. CE-510 p/ FORTIM	119,346	124,487	5,141	DUPE	CBUQ			
040ECE0330D0	ENTR. CE-510 p/ FORTIM	ENTR. CE-123(A) (VIÇOSA)	124,487	127,136	2,649	DUPD	CBUQ			
040ECE0330E0	ENTR. CE-510 p/ FORTIM	ENTR. CE-123(A) (VIÇOSA)	124,487	127,136	2,649	DUPE	CBUQ			
040ECE0340D0	ENTR. CE-123(A) (VIÇOSA)	ENTR. CE-123(B) P/ JARDIM DE CIMA	127,136	129,003	1,867	DUPD	CBUQ	123ECE0070D0		
040ECE0340E0	ENTR. CE-123(A) (VIÇOSA)	ENTR. CE-123(B) P/ JARDIM DE CIMA	127,136	129,003	1,867	DUPE	CBUQ	123ECE0070E0		
040ECE0345D0	ENTR. CE123(B) P/JARDIM DE CIMA	ENTR. CE-123(A) P/ JARDIM DE BAIXO	129,003	129,976	0,973	DUPD	CBUQ			
040ECE0345E0	ENTR. CE123(B) P/JARDIM DE CIMA	ENTR. CE-123(A) P/ JARDIM DE BAIXO	129,003	129,976	0,973	DUPE	CBUQ			
040ECE0348D0	ENTR. CE-123(A) P/ JARDIM DE BAIXO	ENTR. CE-548 p/ AEROPORTO (ARACATI)	129,976	137,579	7,603	DUPD	CBUQ	123ECE0078D0		
040ECE0348E0	ENTR. CE-123(A) P/ JARDIM DE BAIXO	ENTR. CE-548 p/ AEROPORTO (ARACATI)	129,976	137,579	7,603	DUPE	CBUQ	123ECE0078E0		
040ECE0350D0	ENTR. CE-548 p/ AEROPORTO (ARACATI)	ENTR. BR-304/CE-123(B)	137,579	138,579	1,000	DUPD	CBUQ	123ECE0080D0		
040ECE0350E0	ENTR. CE-548 p/ AEROPORTO (ARACATI)	ENTR. BR-304/CE-123(B)	137,579	138,579	1,000	DUPE	CBUQ	123ECE0080E0		
060ECE0010D0	MONDUBIM (AV. PERIMETRAL)	ANEL RODOVIÁRIO	0,000	3,838	3,838	DUPD	CBUQ			
060ECE0010E0	MONDUBIM (AV. PERIMETRAL)	ANEL RODOVIÁRIO	0,000	3,829	3,829	DUPE	CBUQ			
060ECE0030D0	ANEL RODOVIÁRIO	ENTR. CE-251 (MARACANAÚ)	3,838	7,644	3,806	DUPD	CBUQ			

RODOVIA (Código)	TRECHO		INÍCIO (KM)	FIM (KM)	EXT. (KM)	SIT. FÍSICA	TIPO REVEST.	TRECHO COINCID.	FEDERAL SUPERPOSTA	VMD
	INÍCIO	FIM								
060ECE0030E0	ANEL RODOVIÁRIO	ENTR. CE-251 (MARACANAÚ)	3,838	7,616	3,778	DUPE	CBUQ			
060ECE0050D0	ENTR. CE-251 (MARACANAÚ)	ENTR. CE-350(A) (MUNGUBA)	7,644	13,453	5,809	DUPD	CBUQ			
060ECE0050E0	ENTR. CE-251 (MARACANAÚ)	ENTR. CE-350(A) (MUNGUBA)	7,644	13,463	5,819	DUPE	CBUQ			
060ECE0070D0	ENTR. CE-350(A) (MUNGUBA)	ENTR. CE-350(B) (PACATUBA) (LESTE)	13,463	19,720	6,257	DUPD	CBUQ	350ECE0030D0		
060ECE0070E0	ENTR. CE-350(A) (MUNGUBA)	ENTR. CE-350(B) (PACATUBA) (LESTE)	13,463	19,667	6,204	DUPE	CBUQ	350ECE0030E0		
060ECE0090D0	ENTR. CE-350(B) (PACATUBA) (LESTE)	ENTR. SUL p/ PACATUBA	19,720	21,670	1,950	DUPD	CBUQ			
060ECE0090E0	ENTR. CE-350(B) (PACATUBA) (LESTE)	ENTR. SUL p/ PACATUBA	19,720	21,694	1,974	DUPE	CBUQ			
060ECE0100D0	ENTR. SUL p/ PACATUBA	ENTR. CE-451 (GUAÍUBA)	21,694	25,456	3,762	DUPD	CBUQ			
060ECE0110E0	ENTR. SUL p/ PACATUBA	ENTR. CE-451 (GUAÍUBA)	21,694	25,448	3,754	DUPE	CBUQ			
060ECE0120D0	ENTR. CE-451 (GUAÍUBA)	ENTR. CE-597 (ACESSO SUL GUAÍUBA)	25,448	29,248	3,800	DUPD	CBUQ			
060ECE0120E0	ENTR. CE-451 (GUAÍUBA)	ENTR. CE-597 (ACESSO SUL GUAÍUBA)	25,448	29,248	3,800	DUPE	CBUQ			
060ECE0130D0	ENTR. CE-597 (ACESSO SUL GUAÍUBA)	ENTR. CE-155/354(A)	29,248	43,262	14,014	DUPD	CBUQ			
060ECE0130E0	ENTR. CE-597 (ACESSO SUL GUAÍUBA)	ENTR. CE-155/354(A)	29,248	43,262	14,014	DUPE	CBUQ			
060ECE0150D0	ENTR. CE-155/354(A)	ENTR. CE-354(B) (ACARAPE)	43,262	47,801	4,539	DUPD	CBUQ	354ECE0510D0		
060ECE0150E0	ENTR. CE-155/354(A)	ENTR. CE-354(B) (ACARAPE)	43,262	47,801	4,539	DUPE	CBUQ	354ECE0510E0		
060ECE0160D0	ENTR. CE-354(B) (ACARAPE)	ENTR. CE-253	47,801	49,223	1,422	DUPD	CBUQ			
060ECE0160E0	ENTR. CE-354(B) (ACARAPE)	ENTR. CE-253	47,801	49,319	1,518	DUPE	CBUQ			
060ECE0170D0	ENTR. CE-253	ENTR. CE-354 p/ BARREIRA	49,319	51,638	2,319	DUPD	CBUQ			
060ECE0170E0	ENTR. CE-253	ENTR. CE-354 p/ BARREIRA	49,319	51,775	2,456	DUPE	CBUQ			
060ECE0180D0	ENTR. CE-354 p/ BARREIRA	ENTR. CE-566 p/ REDENÇÃO	51,775	54,775	3,000	DUPD	CBUQ			
060ECE0180E0	ENTR. CE-354 p/ BARREIRA	ENTR. CE-566 p/ REDENÇÃO	51,775	54,775	3,000	DUPE	CBUQ			
060ECE0190S0	ENTR. CE-566 p/ REDENÇÃO	ENTR. CE-464 (ANTÔNIO DIOGO)	54,775	63,442	8,667	PAV	CBUQ			
060ECE0210S0	ENTR. CE-464 (ANTÔNIO DIOGO)	ARACOIABA	63,442	71,755	8,313	PAV	CBUQ			
060ECE0230S0	ARACOIABA	ENTR. CE-356	71,755	73,600	1,845	PAV	CBUQ			
060ECE0250S0	ENTR. CE-356	ENTR. CE-257 (CAPISTRANO)	73,600	86,052	12,452	PAV	TSD			
060ECE0270S0	ENTR. CE-257 (CAPISTRANO)	ITAPIUNA	86,052	97,875	11,823	PAV	TSD			
060ECE0290S0	ITAPIUNA	ENTR. CE-539 p/ CAIO PRADO	97,875	108,103	10,228	PAV	TSD			
060ECE0310S0	ENTR. CE-539 p/ CAIO PRADO	ENTR. CE-456	108,103	139,447	31,344	PAV	TSD			
060ECE0320S0	ENTR. CE-456	ENTR. CE-265 (QUIXADÁ)	139,447	153,148	13,701	PAV	CBUQ			
060ECE0330S0	ENTR. CE-265 (QUIXADÁ)	ENTR. BR-122(A)/CE-359	153,148	156,968	3,820	PAV	CBUQ			

RODOVIA (Código)	TRECHO		INÍCIO (KM)	FIM (KM)	EXT. (KM)	SIT. FÍSICA	TIPO REVEST.	TRECHO COINCID.	FEDERAL SUPERPOSTA	VMD (Veículo/dia)
	INÍCIO	FIM								
060ECE0350S0	ENTR. BR-122(A)/CE-359	ENTR. BR-122(B)/CE-368	156,968	166,328	9,360	PAV	CBUQ		122BCE0060S3	
060ECE0360S0	ENTR. BR-122(B)/CE-368	ENTR. CE-166(A)/266(A)/473 (QUIXERAMOBIM)	166,328	196,512	30,184	PAV	CBUQ			
060ECE0370S0	ENTR. CE-166(A)/266(A)/473 (QUIXERAMOBIM)	ENTR. CE-266(B)	196,512	197,059	0,547	PAV	CBUQ	166ECE0020S0		
060ECE0380S0	ENTR. CE-266(B)	ENTR. CE-166(B)	197,059	199,718	2,659	PAV	CBUQ	166ECE0030S0		
060ECE0390S0	ENTR. CE-166(B)	ENTR. CE-598 p/ SÃO MIGUEL	199,718	226,532	26,814	PAV	CBUQ			
060ECE0400S0	ENTR. CE-598 p/ SÃO MIGUEL	ENTR. BR-226(A) (BONFIM)	226,532	247,022	20,490	PAV	CBUQ			
060ECE0410S0	ENTR. BR-226(A) (BONFIM)	ENTR. BR-226(B) (MINEIROLÂNDIA)	247,022	260,602	13,580	PAV	CBUQ		226BCE0050S0	
060ECE0430S0	ENTR. BR-226(B) (MINEIROLÂNDIA)	ENTR. CE-363(A)	260,602	283,110	22,508	PAV	CBUQ			
060ECE0450S0	ENTR. CE-363(A)	ENTR. CE-363(B) (MOMBAÇA)	283,110	287,334	4,224	PAV	CBUQ	363ECE0030S0		
060ECE0470S0	ENTR. CE-363(B) (MOMBAÇA)	ENTR. CE-166 (A) (ZÓRRA)	287,334	304,732	17,398	PAV	CBUQ			
060ECE0480S0	ENTR. CE-166 (A) (ZÓRRA)	ENTR. CE-166 (B)	304,732	305,213	0,481	PAV	CBUQ	166ECE0160S0		
060ECE0490S0	ENTR. CE-166 (B)	ENTR. CE-371(A) p/ CATARINA	305,213	333,352	28,139	PAV	CBUQ			
060ECE0530S0	ENTR. CE-371(A) p/ CATARINA	ENTR. CE-371(B) (ACOPIARA)	333,352	338,304	4,952	PAV	CBUQ	371ECE0430S0		
060ECE0550S0	ENTR. CE-371(B) (ACOPIARA)	ENTR. BR-122(A)/CE-375(A) p/ QUIXELÓ	338,304	365,002	26,698	PAV	CBUQ			
060ECE0570S0	ENTR. BR-122(A)/CE-375(A) p/ QUIXELÓ	ENTR. CE-481 p/ SUASSURANA	365,002	367,329	2,327	PAV	CBUQ	375ECE0070S0	122BCE0140P0	
060ECE0590S0	ENTR. CE-481 p/ SUASSURANA	INÍCIO DA PISTA DUPLA (IGUATU)	367,329	370,279	2,950	PAV	CBUQ	375ECE0090S0	122BCE0140P1	
060ECE0600D0	INÍCIO DA PISTA DUPLA (IGUATU)	ENTR. BR-404(A)/CE-282/375(B)	370,279	373,030	2,751	DUPD	CBUQ	375ECE0100D0	122BCE0140D2	
060ECE0600E0	INÍCIO DA PISTA DUPLA (IGUATU)	ENTR. BR-404(A)/CE-282/375(B)	370,279	373,030	2,751	DUPE	CBUQ	375ECE0100E0	122BCE0140E2	
060ECE0605S0	ENTR. BR-404(A)/CE-282/375(B)	ENTR. CE-282(A)	373,030	373,314	0,284	PAV	CBUQ	122BCE0140P3		
060ECE0620S0	ENTR. CE-282(A)	ENTR. BR-404(B)/CE-282(B) p/ JOSÉ DE ALENCAR	373,314	377,173	3,859	PAV	CBUQ	282ECE0150S0	122BCE0150P0	
060ECE0630S0	ENTR. BR-404(B)/CE-282(B) p/ JOSÉ DE ALENCAR	ENTR. CE-284 (UMARIZEIRA)	377,173	401,588	24,415	PAV	CBUQ		122BCE0155P0	
060ECE0650S0	ENTR. CE-284 (UMARIZEIRA)	NARANJÓ	401,588	418,608	17,020	PAV	CBUQ		122BCE0160P0	
060ECE0670S0	NARANJÓ	ENTR. BR-122(B)/230(A) (VÁRZEA ALEGRE)	418,608	434,735	16,127	PAV	CBUQ		122BCE0160P1	
060ECE0680S0	ENTR. BR-122(B)/230(A) (VÁRZEA ALEGRE)	INÍCIO DA PISTA DUPLA	434,735	434,895	0,160	PAV	TSD		230BCE0625S0	
060ECE0690D0	INÍCIO DA PISTA DUPLA	FINAL DA PISTA DUPLA	434,895	437,305	2,410	DUPD	CBUQ		230BCE0620E0	
060ECE0690E0	INÍCIO DA PISTA DUPLA	FINAL DA PISTA DUPLA	434,895	437,275	2,380	DUPE	CBUQ		230BCE0620D0	
060ECE0700S0	FINAL DA PISTA DUPLA	ENTR. BR-230(B)	437,305	444,625	7,320	PAV	TSD		230BCE0610S1	
060ECE0710S0	ENTR. BR-230(B)	CALABAÇA	444,625	455,528	10,903	PAV	TSS			
060ECE0730S0	CALABAÇA	ENTR. CE-288	455,528	461,272	5,744	PAV	TSS			
060ECE0740S0	ENTR. CE-288	GRANJEIRO	461,272	461,973	0,701	PAV	TSS			

RODOVIA (Código)	TRECHO		INÍCIO (KM)	FIM (KM)	EXT. (KM)	SIT. FÍSICA	TIPO REVEST.	TRECHO COINCID.	FEDERAL SUPERPOSTA	VMD (Veículo/dia)
	INÍCIO	FIM								
060ECE0750N0	GRANJEIRO	ENTR. CE-385(A) (TATAÍRA)	461,973	475,193	13,220	LEN				
060ECE0770S0	ENTR. CE-385(A) (TATAÍRA)	ENTR. BR-122(A)/CE-385(B)/592 (CARIRIAÇU)	475,193	488,631	13,438	PAV	TSD	385ECE0110S0		
060ECE0790S0	ENTR. BR-122(A)/CE-385(B)/592 (CARIRIAÇU)	PADRE CÍCERO	488,631	505,983	17,352	PAV	CBUQ		122BCE0190P0	
060ECE0810S0	PADRE CÍCERO	ENTR. CE-517 p/ HORTO (JUAZEIRO DO NORTE)	505,983	508,981	2,998	PAV	CBUQ		122BCE0190P1	
060ECE0820S0	ENTR. CE-517 p/ HORTO (JUAZEIRO DO NORTE)	ENTR. CE-292/BR-122 (B)	508,981	510,661	1,680	PAV	CBUQ		122BCE0190P2	
060ECE0830D0	ENTR. CE-292/BR-122 (B)	ENTR. CE-292/BR-122 (JUAZEIRO DO NORTE)	510,661	518,701	8,040	DUPD	CBUQ			
060ECE0830E0	ENTR. CE-292/BR-122 (B)	ENTR. CE-292/BR-122 (JUAZEIRO DO NORTE)	510,661	518,701	8,040	DUPE	CBUQ			
060ECE0840D0	ENTR. CE-292/BR-122 (JUAZEIRO DO NORTE)	ENTR. CE-516 P/ JUAZEIRO DO NORTE	518,701	525,259	6,558	DUPD	CBUQ			
060ECE0840E0	ENTR. CE-292/BR-122 (JUAZEIRO DO NORTE)	ENTR. CE-516 P/ JUAZEIRO DO NORTE	518,701	525,259	6,558	DUPE	CBUQ			
060ECE0850D0	ENTR. CE-516 P/ JUAZEIRO DO NORTE	ENTR. CE-293 (BARBALHA)	525,259	531,999	6,740	DUPD	CBUQ			
060ECE0850E0	ENTR. CE-516 P/ JUAZEIRO DO NORTE	ENTR. CE-293 (BARBALHA)	525,259	532,067	6,808	DUPE	CBUQ			
060ECE0860S0	ENTR. CE-293 (BARBALHA)	ENTR. CE-386 p/ CALDAS	532,067	541,075	9,008	PAV	CBUQ			
060ECE0870S0	ENTR. CE-386 p/ CALDAS	JARDIM	541,075	570,352	29,277	PAV	CBUQ			
060ECE0890S0	JARDIM	ENTR. CE-390	570,352	572,292	1,940	PAV	TSD			
060ECE0910S0	ENTR. CE-390	DIVISA CE/PE	572,292	586,095	13,803	PAV	TSD			
062ECE0010P0	BARRA DO CEARÁ	ENTR. BR-222	0,000	5,000	5,000	PLA				
062ECE0030S0	ENTR. BR-222	ANEL RODOVIÁRIO	5,000	17,300	12,300	PAV	CBUQ			
062ECE0050S0	ANEL RODOVIÁRIO	ENTR. CE-251 (MARACANAÚ)	17,300	22,010	4,710	PAV	CBUQ			
062ECE0070S0	ENTR. CE-251 (MARACANAÚ)	BARRAGEM RIO MARANGUAPINHO	22,010	24,410	2,400	PAV	CBUQ			
066ECE0010D0	SIQUEIRA (AV. PERIMETRAL)	ANEL RODOVIÁRIO	0,000	5,661	5,661	DUPD	CBUQ			
066ECE0010E0	SIQUEIRA (AV. PERIMETRAL)	ANEL RODOVIÁRIO	0,000	5,634	5,634	DUPE	CBUQ			
066ECE0030D0	ANEL RODOVIÁRIO	ENTR. CE-251 (JAÇANAÚ)	5,661	9,225	3,564	DUPD	CBUQ			
066ECE0030E0	ANEL RODOVIÁRIO	ENTR. CE-251 (JAÇANAÚ)	5,661	9,258	3,597	DUPE	CBUQ			
066ECE0050D0	ENTR. CE-251 (JAÇANAÚ)	ENTR. CE-350 (MARANGUAPE)	9,258	16,093	6,835	DUPD	CBUQ			
066ECE0050E0	ENTR. CE-251 (JAÇANAÚ)	ENTR. CE-350 (MARANGUAPE)	9,258	16,119	6,861	DUPE	CBUQ			
066ECE0070D0	ENTR. CE-350 (A) (MARANGUAPE)	ACESSO SUL p/ MARANGUAPE	16,119	18,108	1,989	DUPD	CBUQ	350ECE0008D0		
066ECE0070E0	ENTR. CE-350 (A) (MARANGUAPE)	ACESSO SUL p/ MARANGUAPE	16,119	18,091	1,972	DUPE	CBUQ	350ECE0008E0		
066ECE0080S0	ACESSO SUL p/ MARANGUAPE	ENTR. CE-350 (B)	18,108	21,538	3,430	PAV	CBUQ	350ECE0006S0		

MALHA RODOVIÁRIA ESTADUAL - DIVISÃO EM TRECHOS

RODOVIA (Código)	TRECHO		INÍCIO (KM)	FIM (KM)	EXT. (KM)	SIT. FÍSICA	TIPO REVEST.	TRECHO COINCID.	FEDERAL SUPERPOSTA	VMD (Veículo/dia)
	INÍCIO	FIM								
065ECE0090S0	ENTR. CE-350 (B)	ENTR. CE-455 (LADEIRA GRANDE)	21,538	26,672	5,134	PAV	CBUQ			
065ECE0110S0	ENTR. CE-455 (LADEIRA GRANDE)	ENTR. CE-155/354 (BU)	26,672	43,794	17,122	PAV	CBUQ			
065ECE0130S0	ENTR. CE-155/354 (BU)	ENTR. CE-156 (PALMÁCIA)	43,794	61,588	17,794	PAV	CBUQ			
065ECE0150S0	ENTR. CE-156 (PALMÁCIA)	ENTR. CE-253(A) (PACOTI)	61,588	82,875	21,287	PAV	CBUQ			
065ECE0160S0	ENTR. CE-253(A) (PACOTI)	ENTR. CE-253(B)	82,875	84,305	1,430	PAV	CBUQ	253ECE0200S0		
065ECE0170S0	ENTR. CE-253(B)	ENTR. CE-356(A) (GUARAMIRANGA)	84,305	90,858	6,553	PAV	CBUQ			
065ECE0190S0	ENTR. CE-356(A) (GUARAMIRANGA)	ENTR. CE-356(B) (CRUZ)	90,858	94,500	3,642	PAV	CBUQ	356ECE0030S0		
065ECE0210S0	ENTR. CE-356(B) (CRUZ)	MULUNGU	94,500	103,119	8,619	PAV	CBUQ			
065ECE0230S0	MULUNGU	ENTR. CE-586	103,119	114,886	11,767	PAV	CBUQ			
065ECE0240S0	ENTR. CE-586	ENTR. CE-257 (ARATUBA)	114,886	121,006	6,120	PAV	CBUQ			
085ECE0010D0	ENTR. BR-020/222 (TABAPUÁ)	ACESSO LESTE p/ CAUCAIA	0,000	2,900	2,900	DUPD	CBUQ		222BCE9000D0	
085ECE0010E0	ENTR. BR-020/222 (TABAPUÁ)	ACESSO LESTE p/ CAUCAIA	0,000	2,910	2,910	DUPE	CBUQ		222BCE9000E0	
085ECE0030D0	ACESSO LESTE p/ CAUCAIA	ENTR. CE-090	2,910	4,393	1,483	DUPD	CBUQ			
085ECE0030E0	ACESSO LESTE p/ CAUCAIA	ENTR. CE-090	2,910	4,422	1,512	DUPE	CBUQ			
085ECE0050D0	ENTR. CE-090	ENTR. CE-531 p/ ICARAI	4,422	6,253	1,831	DUPD	CBUQ			
085ECE0050E0	ENTR. CE-090	ENTR. CE-531 p/ ICARAI	4,422	6,253	1,831	DUPE	CBUQ			
085ECE0070D0	ENTR. CE-531 p/ ICARAI	ENTR. CE-090 (TABULEIRO GRANDE)	6,253	20,861	14,608	DUPD	CBUQ			
085ECE0070E0	ENTR. CE-531 p/ ICARAI	ENTR. CE-090 (TABULEIRO GRANDE)	6,253	20,861	14,608	DUPE	CBUQ			
085ECE0090D0	ENTR. CE-090 (TABULEIRO GRANDE)	ENTR. CE-348 (COITÉ)	20,861	27,137	6,276	DUPD	CBUQ			
085ECE0090E0	ENTR. CE-090 (TABULEIRO GRANDE)	ENTR. CE-348 (COITÉ)	20,861	27,137	6,276	DUPE	CBUQ			
085ECE0110D0	ENTR. CE-348 (COITÉ)	ENTR. CE-155	27,137	32,120	4,983	DUPD	CBUQ			
085ECE0110E0	ENTR. CE-348 (COITÉ)	ENTR. CE-155	27,137	32,216	5,079	DUPE	CBUQ			
085ECE0130D0	ENTR. CE-155	ENTR. CE-156 (ACENDE CANDEIA)	32,216	43,065	10,849	DUPD	CBUQ			
085ECE0130E0	ENTR. CE-155	ENTR. CE-156 (ACENDE CANDEIA)	32,216	43,020	10,804	DUPE	CBUQ			
085ECE0150D0	ENTR. CE-156 (ACENDE CANDEIA)	ENTR. CE-423 (A) (SAO GONÇALO DO AMARANTE)	43,065	50,304	7,239	DUPD	CBUQ			
085ECE0150E0	ENTR. CE-156 (ACENDE CANDEIA)	ENTR. CE-423 (A) (SAO GONÇALO DO AMARANTE)	43,065	50,304	7,239	DUPE	CBUQ			
085ECE0160D0	ENTR. CE-423 (A) (SAO GONÇALO DO AMARANTE)	ENTR. CE-423 (B) (SAO GONÇALO DO AMARANTE)	50,304	51,723	1,419	DUPD	CBUQ	423ECE0010D0		
085ECE0160E0	ENTR. CE-423 (A) (SAO GONÇALO DO AMARANTE)	ENTR. CE-423 (B) (SAO GONÇALO DO AMARANTE)	50,304	51,723	1,419	DUPE	CBUQ	423ECE0010E0		
085ECE0170D0	ENTR. CE-423 (B) (SAO GONÇALO DO AMARANTE)	ENTR. CE-341 (QUATRO BOCAS)	51,723	66,014	14,291	DUPD	CBUQ			

MALHA RODOVIÁRIA ESTADUAL - DIVISÃO EM TRECHOS

RODOVIA (Código)	TRECHO		INÍCIO (KM)	FIM (KM)	EXT. (KM)	SIT. FÍSICA	TIPO REVEST.	TRECHO COINCID.	FEDERAL SUPERPOSTA	VMD (Veículo/dia)
	INÍCIO	FIM								
085ECE0170E0	ENTR. CE-423 (B) (SAO GONÇALO DO AMARANTE)	ENTR. CE-341 (QUATRO BOCAS)	51,723	66,014	14,291	DUPE	CBUQ			
085ECE0190D0	ENTR. CE-341 (QUATRO BOCAS)	ENTR. CE-162(A) p/ SERROTE	66,014	74,788	8,774	DUPD	CBUQ			
085ECE0190E0	ENTR. CE-341 (QUATRO BOCAS)	ENTR. CE-162(A) p/ SERROTE	66,014	74,788	8,774	DUPE	CBUQ			
085ECE0210D0	ENTR. CE-162(A) p/ SERROTE	ENTR. CE-162(B) p/ PARAIPABA	74,788	79,826	5,038	DUPD	CBUQ	162ECE0050D0		
085ECE0210E0	ENTR. CE-162(A) p/ SERROTE	ENTR. CE-162(B) p/ PARAIPABA	74,788	79,826	5,038	DUPE	CBUQ	162ECE0050E0		
085ECE0230D0	ENTR. CE-162(B) p/ PARAIPABA	ENTR. CE-163(A) (PARRA)	79,826	95,855	16,029	DUPD	CBUQ			
085ECE0230E0	ENTR. CE-162(B) p/ PARAIPABA	ENTR. CE-163(A) (PARRA)	79,826	95,855	16,029	DUPE	CBUQ			
085ECE0250D0	ENTR. CE-163(A) (PARRA)	ENTR. CE-163(B) p/ TRAIRI	95,855	103,650	7,795	DUPD	CBUQ	163ECE0110D0		
085ECE0250E0	ENTR. CE-163(A) (PARRA)	ENTR. CE-163(B) p/ TRAIRI	95,855	103,650	7,795	DUPE	CBUQ	163ECE0110E0		
085ECE0270S0	ENTR. CE-163(B) p/ TRAIRI	ENTR. CE-333 p/ CÔRREGO FUNDO (TRAIRI)	103,650	110,744	7,094	PAV	CBUQ			
085ECE0280S0	ENTR. CE-333 p/ CÔRREGO FUNDO (TRAIRI)	ENTR. CE-346	110,744	128,107	17,363	PAV	CBUQ			
085ECE0285S0	ENTR. CE-346	ENTR. CE-168 (BARRENTO)	128,107	129,887	1,780	PAV	CBUQ			
085ECE0290S0	ENTR. CE-168 (BARRENTO)	ENTR. CE-176 (ARACATIARA)	129,887	161,904	32,017	PAV	TSD			
085ECE0310S0	ENTR. CE-176 (ARACATIARA)	ENTR. CE-177(A)	161,904	193,525	31,621	PAV	TSD			
085ECE0320S0	ENTR. CE-177(A)	ENTR. CE-177 (B) p/ ITAREMA	193,525	196,115	2,590	PAV	TSD	177ECE0070S0		
085ECE0350S0	ENTR. CE-177 (B) p/ ITAREMA	ENTR. CE-556 p/ ITAREMA	196,115	201,221	5,106	PAV	TSD			
085ECE0360D0	ENTR. CE-556 p/ ITAREMA	ENTR. CE-535 p/ ESPRAIADO (ACARAÚ)	201,221	209,761	8,540	EOD	TSD			
085ECE0360E0	ENTR. CE-556 p/ ITAREMA	ENTR. CE-535 p/ ESPRAIADO (ACARAÚ)	201,221	209,761	8,540	EOD	TSD			
085ECE0370D0	ENTR. CE-535 p/ ESPRAIADO (ACARAÚ)	ENTR. BR-403(A)/CE-178 (A) (ACARAÚ)	209,761	223,566	13,805	EOD	TSD			
085ECE0370E0	ENTR. CE-535 p/ ESPRAIADO (ACARAÚ)	ENTR. BR-403(A)/CE-178 (A) (ACARAÚ)	209,761	223,566	13,805	EOD	TSD			
085ECE0380S0	ENTR. BR-403(A)/CE-178 (A) (ACARAÚ)	ENTR. ACESSO BR-403/CE-178 (B)	223,566	226,206	2,640	PAV	CBUQ	178ECE0055S0	403BCE0010S0	
085ECE0390S0	ENTR. ACESSO BR-403/CE-178 (B)	ENTR. CE-179(A) (CRUZ)	226,206	233,816	7,610	PAV	CBUQ		403BCE9000S0	
085ECE0410S0	ENTR. CE-179(A) (CRUZ)	ENTR. CE-179(B) (LAGOA VELHA)	233,816	239,271	5,455	PAV	TSD	179ECE0030S0		
085ECE0420S0	ENTR. CE-179(B) (LAGOA VELHA)	ENTR. CE-563 (AEROPORTO DE JERICOACOARA)	239,271	254,064	14,793	PAV	TSD			
085ECE0425S0	ENTR. CE-563 (AEROPORTO DE JERICOACOARA)	ENTR. CE-182	254,064	259,221	5,157	PAV	TSD			
085ECE0430S0	ENTR. CE-182	JUOCA DE JERICOACOARA	259,221	265,551	6,330	PAV	TSD			
085ECE0450S0	JUOCA DE JERICOACOARA	ENTR. CE-313(A) (PESQUEIRO)	265,551	283,324	17,773	PAV	TSD			
085ECE0470S0	ENTR. CE-313(A) (PESQUEIRO)	ENTR. CE-438 (PARAZINHO)	283,324	296,194	12,870	PAV	TSD	313ECE0030S0		
085ECE0480S0	ENTR. CE-438 (PARAZINHO)	ENTR. BR-402(A)/CE-216(A)/313(B) (PARAZINHO)	296,194	299,284	3,090	PAV	TSD	313ECE0040S0		
085ECE0490S0	ENTR. BR-402(A)/CE-216(A)/313(B) (PARAZINHO)	ENTR. CE-362(A)	299,284	317,384	18,100	PAV	TSD	216ECE0050S0	402BCE0270P1	

MALHA RODOVIÁRIA ESTADUAL - DIVISÃO EM TRECHOS

RODOVIA (Código)	TRECHO		INÍCIO (KM)	FIM (KM)	EXT. (KM)	SIT. FÍSICA	TIPO REVEST.	TRECHO COINCID.	FEDERAL SUPERPOSTA	VMD (Veículo/dia)
	INÍCIO	FIM								
085ECE0510S0	ENTR. CE-362(A)	ENTR. CE-216(B)/311/364 (GRANJA)	317,384	319,494	2,110	PAV	TSD	362ECE0010S0	402BCE0270P0	
085ECE0530S0	ENTR. CE-216(B)/311/364 (GRANJA)	ENTR. CE-362(B) p/ CAMOCIM	319,494	342,317	22,823	PAV	TSD	362ECE0008S0	402BCE0250P0	
085ECE0550S0	ENTR. CE-362(B) p/ CAMOCIM	ENTR. CE-187 (BARROQUINHA)	342,317	378,242	35,925	PAV	TSD		402BCE0240P0	
085ECE0570S0	ENTR. CE-187 (BARROQUINHA)	CHAVAL	378,242	390,368	12,126	PAV	TSD		402BCE0230P0	
085ECE0590S0	CHAVAL	ENTR. BR-402(B)/DIVISA CE/PI	390,368	394,809	4,441	PAV	TSD		402BCE0220P0	
090ECE0010D0	ENTR. CE-085 (LESTE)	ENTR. CE-531 (ICARAÍ)	0,000	7,244	7,244	DUPD	CBUQ			
090ECE0010E0	ENTR. CE-085 (LESTE)	ENTR. CE-531 (ICARAÍ)	0,000	7,212	7,212	DUPE	CBUQ			
090ECE0030D0	ENTR. CE-531 (ICARAÍ)	CUMBUCO (FINAL DA PISTA DUPLA)	7,244	10,952	3,708	DUPD	CBUQ			
090ECE0030E0	ENTR. CE-531 (ICARAÍ)	CUMBUCO (FINAL DA PISTA DUPLA)	7,244	10,952	3,708	DUPE	CBUQ			
090ECE0050D0	CUMBUCO (FINAL DA PISTA DUPLA)	ENTR. CE-571	10,952	20,352	9,400	EOD	CBUQ			
090ECE0050E0	CUMBUCO (FINAL DA PISTA DUPLA)	ENTR. CE-571	10,952	20,352	9,400	EOD	CBUQ			
090ECE0070S0	ENTR. CE-571	ENTR. CE-085 (OESTE) (TABULEIRO GRANDE)	20,352	24,562	4,210	PAV	AAUQ			
123ECE0010S0	MACEIÓ	ENTR. CE-540 p/ BARRA DO FORTIM	0,000	3,578	3,578	PAV	CBUQ			
123ECE0030S0	ENTR. CE-540 p/ BARRA DO FORTIM	ENTR. CE-510 (FORTIM)	3,578	5,762	2,184	PAV	CBUQ			
123ECE0050S0	ENTR. CE-510 (FORTIM)	ENTR. CE-040(A) (VIÇOSA)	5,762	8,426	2,664	PAV	CBUQ			
123ECE0070D0	ENTR. CE-040(A) (VIÇOSA)	ENTR. CE-040(B)	8,426	10,293	1,867	DUPD	CBUQ	040ECE0340D0		
123ECE0070E0	ENTR. CE-040(A) (VIÇOSA)	ENTR. CE-040(B)	8,426	10,293	1,867	DUPE	CBUQ	040ECE0340E0		
123ECE0072S0	ENTR. CE-040(B)	JARDIM DE CIMA	10,293	11,323	1,030	PAV	CBUQ			
123ECE0074S0	JARDIM DE CIMA	JARDIM DE BAIXO	11,323	12,370	1,047	PAV	CBUQ			
123ECE0076S0	JARDIM DE BAIXO	ENTR. CE-040(A)	12,370	13,540	1,170	PAV	CBUQ			
123ECE0078D0	ENTR. CE-040(A)	ENTR. CE-548 p/ AEROPORTO (ARACATI)	13,540	21,143	7,603	DUPD	CBUQ	040ECE0348D0		
123ECE0078E0	ENTR. CE-040(A)	ENTR. CE-548 p/ AEROPORTO (ARACATI)	13,540	21,143	7,603	DUPE	CBUQ	040ECE0348E0		
123ECE0080D0	ENTR. CE-548 p/ AEROPORTO (ARACATI)	ENTR. BR-304(A)/CE-040(B)	21,143	22,143	1,000	DUPD	CBUQ	040ECE0350D0		
123ECE0080E0	ENTR. CE-548 p/ AEROPORTO (ARACATI)	ENTR. BR-304(A)/CE-040(B)	21,143	22,143	1,000	DUPE	CBUQ	040ECE0350E0		
123ECE0090S0	ENTR. BR-304(A)/CE-040(B)	ENTR. BR-304(B)	22,143	28,733	6,590	PAV	CBUQ		304BCE0030S0	
123ECE0110S0	ENTR. BR-304(B)	ENTR. CE-371(A) p/ ITAÍÇABA	28,733	43,217	14,484	PAV	TSD			
123ECE0130S0	ENTR. CE-371(A) p/ ITAÍÇABA	ENTR. CE-371(B)	43,217	44,327	1,110	PAV	TSD	371ECE0100S0		
123ECE0140S0	ENTR. CE-371(B)	ENTR. CE-263 p/ JAGUARUANA	44,327	56,804	12,477	PAV	TSD			

RODOVIA (Código)	TRECHO		INÍCIO (KM)	FIM (KM)	EXT. (KM)	SIT. FÍSICA	TIPO REVEST.	TRECHO COINCID.	FEDERAL SUPERPOSTA	VMD (Veículo/dia)
	INÍCIO	FIM								
123ECE0150N0	ENTR. CE-263 p/ JAGUARUANA	BORGES	56,804	68,344	11,540	LEN				
123ECE0170N0	BORGES	ENTR. CE-356(A) p/ RUSSAS	68,344	74,544	6,200	IMP	RP			
123ECE0190S0	ENTR. CE-356(A) p/ RUSSAS	ENTR. CE-356(B) p/ BONSUCESSO	74,544	78,364	3,820	PAV	CBUQ	356ECE0290S0		
123ECE0210N0	ENTR. CE-356(B) p/ BONSUCESSO	ENTR. CE-377(A) (QUIXERÉ)	78,364	101,824	23,460	IMP	RP			
123ECE0230S0	ENTR. CE-377(A) (QUIXERÉ)	ENTR. CE-377(B) (SANTA CRUZ)	101,824	104,241	2,417	PAV	CBUQ	377ECE0070S0		
123ECE0250S0	ENTR. CE-377(B) (SANTA CRUZ)	TOMÉ	104,241	108,655	4,414	PAV	TSD			
123ECE0270S0	TOMÉ	ENTR. CE-265	108,655	121,842	13,187	PAV	TSD			
138ECE0010S0	ENTR. CE-025 (CAPONGA)	ENTR. CE-454	0,000	0,702	0,702	PAV	AAUQ			
138ECE0020S0	ENTR. CE-454	ENTR. CE-253(A) (CASCABEL)	0,702	13,572	12,870	PAV	AAUQ			
138ECE0022S0	ENTR. CE-253(A) (CASCABEL)	ENTR. CE-253(B) (CASCABEL)	13,572	15,352	1,780	PAV	POL	253ECE0035S0		
138ECE0025S0	ENTR. CE-253(B) (CASCABEL)	ENTR. CE-040(A)	15,352	19,157	3,805	PAV	CBUQ			
138ECE0030D0	ENTR. CE-040(A)	ENTR. CE-040(B)	19,157	24,347	5,190	DUPD	CBUQ	040ECE0220D0		
138ECE0030E0	ENTR. CE-040(A)	ENTR. CE-040(B)	19,157	24,347	5,190	DUPE	CBUQ	040ECE0220E0		
138ECE0050N0	ENTR. CE-040(B)	ENTR. BR-116(A)/CE-257	24,347	66,347	42,000	LEN				
138ECE0060S0	ENTR. BR-116(A)/CE-257	ENTR. BR-116(B) (CRISTAIS)	66,347	67,247	0,900	PAV	CBUQ	116BCE0110S1		
138ECE0070S0	ENTR. BR-116(B) (CRISTAIS)	ARUARU	67,247	76,027	8,780	PAV	TSD			
138ECE0090S0	ARUARU	ENTR. CE-356 (PATOS)	76,027	89,180	13,153	PAV	TSD			
138ECE0110S0	ENTR. CE-356 (PATOS)	ENTR. CE-265 (MORADA NOVA)	89,180	131,436	42,256	PAV	TSD			
138ECE0130S0	ENTR. CE-265 (MORADA NOVA)	ENTR. CE-371	131,436	136,727	5,291	PAV	TSD			
138ECE0150P0	ENTR. CE-371	ENTR. CE-266 (SANTO ANTÔNIO)	136,727	155,727	19,000	PLA				
138ECE0170P0	ENTR. CE-266 (SANTO ANTÔNIO)	ENTR. CE-377 (SÃO JOÃO DO JAGUARIBE)	155,727	158,727	3,000	PLA				
138ECE0190N0	ENTR. CE-377 (SÃO JOÃO DO JAGUARIBE)	ENTR. BR-116	158,727	180,177	21,450	LEN				
138ECE0210S0	ENTR. BR-116	ALTO SANTO	180,177	199,047	18,870	PAV	TSD			
138ECE0230S0	ALTO SANTO	ENTR. CE-269 p/ POTIRETAMA	199,047	205,987	6,940	PAV	TSD			
138ECE0250S0	ENTR. CE-269 p/ POTIRETAMA	ENTR. CE-273(A) (EMA)	205,987	229,633	23,646	PAV	TSD			
138ECE0270S0	ENTR. CE-273(A) (EMA)	ENTR. CE-273(B) (IRACEMA)	229,633	236,257	6,624	PAV	TSD	273ECE0050S0		
138ECE0290S0	ENTR. CE-273(B) (IRACEMA)	ENTR. CE-276 (A)	236,257	241,894	5,637	PAV	AAUQ			
138ECE0292S0	ENTR. CE-276 (A)	ENTR. CE-276 (B)	241,894	250,134	8,240	PAV	AAUQ	276ECE0050S0		
138ECE0295S0	ENTR. CE-276 (B)	ENTR. BR-226(A)/CE-278 (ERERÉ)	250,134	265,713	15,579	PAV	AAUQ			

MALHA RODOVIÁRIA ESTADUAL - DIVISÃO EM TRECHOS

MALHA RODOVIÁRIA ESTADUAL - DIVISÃO EM TRECHOS

RODOVIA (Código)	TRECHO		INÍCIO (KM)	FIM (KM)	EXT. (KM)	SIT. FÍSICA	TIPO REVEST.	TRECHO COINCID.	FEDERAL SUPERPOSTA	VMD (Veículo/dia)
	INÍCIO	FIM								
138ECE0310S0	ENTR. BR-226(A)/CE-278 (ERERÉ)	ENTR. BR-226(B) (PEREIRO)	265,713	284,643	18,930	PAV	TSD		226BBCE0450S0	
138ECE0330S0	ENTR. BR-226(B) (PEREIRO)	DIVISA CE/RN	284,643	303,585	18,942	PAV	CBUQ			
151ECE0010S0	ENTR. CE-284 (UMARI)	BAIXIO	0,000	11,458	11,458	PAV	TSD			
151ECE0030S0	BAIXIO	IPAUMIRIM	11,458	20,754	9,296	PAV	TSD			
151ECE0050S0	IPAUMIRIM	ENTR. BR-116	20,754	25,845	5,091	PAV	TSD			
151ECE0070P0	ENTR. BR-116	CANAÚNA	25,845	30,936	5,091	PLA				
152ECE0010N0	ENTR. CE-290 (BARRO)	MARARUPÁ	0,000	11,450	11,450	LEN				
152ECE0020S0	MARARUPÁ	BURITIZINHO	11,450	18,130	6,680	PAV	CBUQ			
152ECE0030S0	BURITIZINHO	ENTR. CE-384(A)	18,130	26,256	8,126	PAV	TSD			
152ECE0040S0	ENTR. CE-384(A)	ENTR. CE-384(B)/395/397(A) (MAURITI)	26,256	26,876	0,620	PAV	TSD	384ECE0020S0		
152ECE0050S0	ENTR. CE-384(B)/395/397(A) (MAURITI)	ENTR. CE-397(B) (PALESTINA)	26,876	38,147	11,271	PAV	TSD	397ECE0070S0		
152ECE0090N0	ENTR. CE-397(B) (PALESTINA)	QUIXABINHA	38,147	42,267	4,120	IMP	RP			
152ECE0110N0	QUIXABINHA	DIVISA CE/PE	42,267	46,057	3,790	IMP	RP			
153ECE0010P0	ENTR. BR-122/CE-359 (PIRANGI)	ENTR. CE-265	0,000	22,000	22,000	PLA				
153ECE0020P0	ENTR. CE-265	CIPÓ DOS ANJOS	22,000	25,000	3,000	PLA				
153ECE0030P0	CIPÓ DOS ANJOS	ENTR. BR-122(A)/CE-266(A)/368(A) (BANABUIÚ)	25,000	60,000	35,000	PLA				
153ECE0040S0	ENTR. BR-122(A)/CE-266(A)/368(A) (BANABUIÚ)	CE-266(B)	60,000	67,365	7,365	PAV	TSD	266ECE0170S0	122BBCE0090P0	
153ECE0050S0	CE-266(B)	CE-368(B)	67,365	86,430	19,065	PAV	TSD	368ECE0020S0	122BBCE0090P1	
153ECE0055S0	CE-368(B)	ENTR. BR-226(A)/CE-371(A) (SOLONÓPOLE)	86,430	111,883	25,453	PAV	TSD		122BBCE0090P2	
153ECE0060S0	ENTR. BR-226(A)/CE-371(A) (SOLONÓPOLE)	ENTR. BR-226(B)/CE-371(B) (SOLONÓPOLE)	111,883	112,683	0,800	PAV	TSD	371ECE0320S0	226BBCE0550S0	
153ECE0070S0	ENTR. BR-226(B)/CE-371(B) (SOLONÓPOLE)	ENTR. BR-122(B)/CE-375 p/ SAO JOSE DE SOLONÓPOLE	112,683	115,743	3,060	PAV	TSD		122BBCE0110P1	
153ECE0090S0	ENTR. BR-122(B)/CE-375 p/ SAO JOSE DE SOLONÓPOLE	ENTR. CE-275(A) (NOVA FLORESTA)	115,743	137,995	22,252	PAV	TSD			
153ECE0110S0	ENTR. CE-275(A) (NOVA FLORESTA)	ENTR. CE-275(B) p/ FEITICEIRO	137,995	143,320	5,325	PAV	TSD	275ECE0070S0		
153ECE0130S0	ENTR. CE-275(B) p/ FEITICEIRO	ENTR. CE-593 p/ SANTARÉM	143,320	174,031	30,711	PAV	TSD			
153ECE0140S0	ENTR. CE-593 p/ SANTARÉM	ENTR. CE-503 (P/ AÇUDE ORÓS)	174,031	176,820	2,789	PAV	TSD			
153ECE0150S0	ENTR. CE-503 (P/ AÇUDE ORÓS)	ENTR. CE-470 (ROCHEDO)	176,820	188,978	12,158	PAV	TSD			

RODOVIA (Código)	TRECHO		INÍCIO (KM)	FIM (KM)	EXT. (KM)	SIT. FÍSICA	TIPO REVEST.	TRECHO COINCID.	FEDERAL SUPERPOSTA	VMD (Veículo/dia)
	INÍCIO	FIM								
153ECE0160S0	ENTR. CE-470 (ROCHEDO)	ENTR. BR-404(A)/CE-282(A) (LIMA CAMPOS)	188,978	197,120	8,142	PAV	TSD			
153ECE0170S0	ENTR. BR-404(A)/CE-282(A) (LIMA CAMPOS)	ENTR. BR-404(B)/CE-282(B) (CASCUDO)	197,120	207,241	10,121	PAV	CBUQ	282ECE0090S0	404BCE0151P0	
153ECE0190S0	ENTR. BR-404(B)/CE-282(B) (CASCUDO)	ENTR. CE-574 p/ VÁRZEA DA CONCEIÇÃO	207,241	214,811	7,570	PAV	TSD			
153ECE0195S0	ENTR. CE-574 p/ VÁRZEA DA CONCEIÇÃO	ENTR. CE-284(A) p/ SANTO ANTÔNIO	214,811	226,161	11,350	PAV	TSD			
153ECE0200S0	ENTR. CE-284(A) p/ SANTO ANTÔNIO	ENTR. CE-284(B) (CEDRO)	226,161	230,047	3,886	PAV	TSD	284ECE0080S0		
153ECE0210S0	ENTR. CE-284(B) (CEDRO)	ENTR. CE-564 p/ ASSUNÇÃO	230,047	230,467	0,420	PAV	TSD			
153ECE0220S0	ENTR. CE-564 p/ ASSUNÇÃO	ENTR. BR-230(A) (MANGABEIRA)	230,467	249,725	19,258	PAV	TSD			
153ECE0230S0	ENTR. BR-230(A) (MANGABEIRA)	ENTR. CE-385 p/ QUITAIÚS	249,725	253,405	3,680	PAV	TSD		230BCE0600S0	
153ECE0250S0	ENTR. CE-385 p/ QUITAIÚS	ENTR. BR-230(B) (LAVRAS DA MANGABEIRA)	253,405	268,455	15,050	PAV	TSD		230BCE0590S0	
153ECE0270S0	ENTR. BR-230(B) (LAVRAS DA MANGABEIRA)	IBOREPI	268,455	279,919	11,464	PAV	TSD			
153ECE0290S0	IBOREPI	ENTR. CE-288/380(A) (AURORA)	279,919	293,492	13,573	PAV	TSD			
153ECE0310S0	ENTR. CE-288/380(A) (AURORA)	ENTR. CE-380(B) (ESPINHEIRO)	293,492	303,222	9,730	EOP	TSD	380ECE0010S0		
153ECE0330S0	ENTR. CE-380(B) (ESPINHEIRO)	INGAZEIRAS	303,222	315,812	12,590	EOP	TSD			
153ECE0350N0	INGAZEIRAS	QUIMAMI	315,812	331,962	16,150	LEN				
153ECE0370N0	QUIMAMI	ENTR. CE-293 (MISSÃO VELHA)	331,962	342,352	10,390	IMP	RP			
153ECE0380S0	ENTR. CE-293 (MISSÃO VELHA)	ENTR. CE-488 (CONTORNO DE MISSÃO VELHA)	342,352	342,702	0,350	PAV	AAUQ			
153ECE0390S0	ENTR. CE-488 (CONTORNO DE MISSÃO VELHA)	ENTR. CE-496 (JAMACARU)	342,702	362,154	19,452	PAV	AAUQ			
153ECE0410N0	ENTR. CE-496 (JAMACARU)	SIMÃO	362,154	381,194	19,040	LEN				
153ECE0420S0	SIMÃO	ENTR. CE-397(A)	381,194	385,424	4,230	PAV	CBUQ			
153ECE0425S0	ENTR. CE-397(A)	ENTR. CE-397(B) (PORTEIRAS)	385,424	387,234	1,810	PAV	CBUQ	397ECE0180S0		
153ECE0430N0	ENTR. CE-397(B) (PORTEIRAS)	SIMÃO	387,234	394,544	7,310	LEN				
153ECE0440N0	SIMÃO	ENTR. BR-116(A)	394,544	412,494	17,950	LEN				
153ECE0445S0	ENTR. BR-116(A)	ENTR. BR-116(B) (JATI)	412,494	416,334	3,840	PAV	CBUQ		116BCE0412S1	
153ECE0450S0	ENTR. BR-116(B) (JATI)	DIVISA CE/PE	416,334	427,442	11,108	PAV	TSD			
155ECE0010D0	PORTO DO PECÉM	ENTR. CE-348	0,000	4,101	4,101	EOD	CBUQ			
155ECE0010E0	PORTO DO PECÉM	ENTR. CE-348	0,000	4,101	4,101	EOD	CBUQ			
155ECE0020D0	ENTR. CE-348	CE-576	4,101	6,471	2,370	EOD	CBUQ			
155ECE0020E0	ENTR. CE-348	CE-576	4,101	6,471	2,370	EOD	CBUQ			
155ECE0030D0	CE-576	ENTR. CE-085	6,471	11,247	4,776	EOD	CBUQ			

RODOVIA (Código)	TRECHO		INÍCIO (KM)	FIM (KM)	EXT. (KM)	SIT. FÍSICA	TIPO REVEST.	TRECHO COINCID.	FEDERAL SUPERPOSTA	VMD
	INÍCIO	FIM								
155ECE0030E0	CE-576	ENTR. CE-085	6,471	11,247	4,776	EOD	CBUQ			
155ECE0050D0	ENTR. CE-085	ENTR. BR-222	11,247	20,153	8,906	EOD	CBUQ			
155ECE0050E0	ENTR. CE-085	ENTR. BR-222	11,247	20,153	8,906	EOD	CBUQ			
155ECE0070P0	ENTR. BR-222	ENTR. BR-020	20,153	55,153	35,000	PLA				
155ECE0090P0	ENTR. BR-020	ENTR. CE-354(A)/455	55,153	66,153	11,000	PLA				
155ECE0110S0	ENTR. CE-354(A)/455	ENTR. CE-065 (BU)	66,153	81,232	15,079	PAV	TSD	354ECE0470S0		
155ECE0130P0	ENTR. CE-065 (BU)	ENTR. CE-451	81,232	86,232	5,000	PLA		354ECE0490P0		
155ECE0150P0	ENTR. CE-451	ENTR. CE-060/354(B)	86,232	93,232	7,000	PLA		354ECE0500P0		
155ECE0170P0	ENTR. CE-060/354(B)	ENTR. CE-253	93,232	107,232	14,000	PLA				
155ECE0190P0	ENTR. CE-253	ENTR. BR-116 (GUARANY)	107,232	117,232	10,000	PLA				
156ECE0010S0	TAIBA	ENTR. CE-348(A)	0,000	7,186	7,186	PAV	CBUQ			
156ECE0030S0	ENTR. CE-348(A)	ENTR. CE-348(B) (GUARIBAS)	7,186	10,329	3,143	PAV	CBUQ	348ECE0090S0		
156ECE0050S0	ENTR. CE-348(B) (GUARIBAS)	ENTR. CE-085 (ACENDE CANDEIA)	10,329	15,510	5,181	PAV	CBUQ			
156ECE0070S0	ENTR. CE-085 (ACENDE CANDEIA)	ENTR. BR-222(A) (CATUANA)	15,510	25,423	9,913	PAV	CBUQ			
156ECE0080S0	ENTR. BR-222(A) (CATUANA)	ENTR. BR-222(B)	25,423	26,203	0,780	PAV	CBUQ	222BCE0045S1		
156ECE0090S0	ENTR. BR-222(B)	SÍTIOS NOVOS	26,203	34,647	8,444	PAV	AAUQ			
156ECE0110P0	SÍTIOS NOVOS	ENTR. BR-020 (A)/CE-354 (A)	34,647	64,647	30,000	PLA				
156ECE0120S0	ENTR. BR-020 (A)/CE-354 (A)	ENTR. BR-020 (B)	64,647	68,247	3,600	PAV	CBUQ	354ECE0390S0	020BCE0650S0	
156ECE0125S0	ENTR. BR-020 (B)	ENTR. CE-354 (B) (ITAPEBUSSU)	68,247	75,675	7,428	PAV	AAUQ	354ECE0410S0		
156ECE0130P0	ENTR. CE-354 (B) (ITAPEBUSSU)	ANTÔNIO MARQUES	75,675	83,635	7,960	PLA				
156ECE0140P0	ANTÔNIO MARQUES	LAGEDO	83,635	90,895	7,260	PLA				
156ECE0150P0	LAGEDO	GADO DOS FERROS	90,895	98,485	7,590	PLA				
156ECE0160P0	GADO DOS FERROS	ENTR. CE-065 (PALMÁCIA)	98,485	105,865	7,380	PLA				
162ECE0010S0	LAGOINHA	ENTR. CE-348 (PARAIPABA)	0,000	11,202	11,202	PAV	TSD			
162ECE0030S0	ENTR. CE-348 (PARAIPABA)	ENTR. CE-085(A)	11,202	15,720	4,518	PAV	TSD			
162ECE0050D0	ENTR. CE-085(A)	ENTR. CE-085(B)	15,720	20,758	5,038	DUPD	CBUQ	085ECE0210D0		
162ECE0050E0	ENTR. CE-085(A)	ENTR. CE-085(B)	15,720	20,758	5,038	DUPE	CBUQ	085ECE0210E0		
162ECE0070S0	ENTR. CE-085(B)	ENTR. CE-426	20,758	23,867	3,109	PAV	AAUQ			

RODOVIA (Código)	TRECHO		INÍCIO (KM)	FIM (KM)	EXT. (KM)	SIT. FÍSICA	TIPO REVEST.	TRECHO COINCID.	FEDERAL SUPERPOSTA	VMD (Veículo/dia)
	INÍCIO	FIM								
162ECE0090N0	ENTR. CE-426	SERROTE	23,867	31,633	7,766	IMP	RP			
162ECE0110N0	SERROTE	ENTR. BR-222 (SÃO LUÍS DO CURU)	31,633	45,543	13,910	LEN				
162ECE0130N0	ENTR. BR-222 (SÃO LUÍS DO CURU)	ENTR. CE-354(A) (PENTECOSTE)	45,543	61,853	16,310	IMP	RP			
162ECE0135N0	ENTR. CE-354(A) (PENTECOSTE)	ENTR. CE-341(A)/354(B) (PENTECOSTE)	61,853	62,303	0,450	IMP	RP	354ECE0315N0		
162ECE0140S0	ENTR. CE-341(A)/354(B) (PENTECOSTE)	ENTR. CE-341(B)	62,303	65,855	3,552	PAV	TSD	341ECE0090S0		
162ECE0150N0	ENTR. CE-341(B)	ENTR. CE-253(A) (PARAMOTI)	65,855	106,115	40,260	LEN				
162ECE0160S0	ENTR. CE-253 (A) (PARAMOTI)	ENTR. CE-253(B)	106,115	107,925	1,810	PAV	TSD	253ECE0280S0		
162ECE0190S0	ENTR. CE-253 (B)	ENTR. BR-020	107,925	119,785	11,860	PAV	TSD			
163ECE0050N0	CANAÁ	MUNDAÚ	0,000	8,700	8,700	IMP	RP			
163ECE0010S0	MUNDAÚ	EMBUACA	8,700	16,250	7,550	PAV	CBUQ			
163ECE0030S0	EMBUACA	ENTR. CE-346(A) (BARRINHA)	16,250	17,929	1,679	PAV	CBUQ			
163ECE0050S0	ENTR. CE-346(A) (BARRINHA)	ENTR. CE-346(B) (ESTRELA)	17,929	20,549	2,620	PAV	CBUQ	346ECE0050S0		
163ECE0070S0	ENTR. CE-346(B) (ESTRELA)	TRAIRI	20,549	27,963	7,414	PAV	CBUQ			
163ECE0090S0	TRAIRI	ENTR. CE-085(A) p/ BARRENTO	27,963	38,946	10,983	PAV	CBUQ			
163ECE0110D0	ENTR. CE-085(A) p/ BARRENTO	ENTR. CE-085(B) (PARRA)	38,946	46,741	7,795	DUPD	CBUQ	085ECE0250D0		
163ECE0110E0	ENTR. CE-085(A) p/ BARRENTO	ENTR. CE-085(B) (PARRA)	38,946	46,741	7,795	DUPE	CBUQ	085ECE0250E0		
163ECE0130N0	ENTR. CE-085(B) (PARRA)	ENTR. BR-222 (FRIOS)	46,741	72,702	25,961	IMP	RP			
166ECE0010S0	ENTR. CE-265 (CANAFÍSTULA)	ENTR. CE-443	0,000	10,490	10,490	PAV	TSD			
166ECE0015S0	ENTR. CE-443	ENTR. CE-060(A)/266(A)/473 (QUIXERAMOBIM)	10,490	33,904	23,414	PAV	TSD			
166ECE0020S0	ENTR. CE-060(A)/266(A)/473 (QUIXERAMOBIM)	ENTR. CE-266 (B)	33,904	34,451	0,547	PAV	CBUQ	060ECE0370S0		
166ECE0030S0	ENTR. CE-266(B)	ENTR. CE-060 (B)	34,451	37,110	2,659	PAV	CBUQ	060ECE0380S0		
166ECE0050S0	ENTR. CE-060 (B)	CANHOTINHO	37,110	55,730	18,620	PAV	TSD			
166ECE0070S0	CANHOTINHO	ENCANTADO	55,730	77,250	21,520	PAV	TSD			
166ECE0090S0	ENCANTADO	ENTR. BR-226(A)/CE-363 (SENADOR POMPEU)	77,250	89,126	11,876	PAV	TSD			
166ECE0100S0	ENTR. BR-226(A)/CE-363 (SENADOR POMPEU)	ENTR. BR-226(B)	89,126	90,106	0,980	PAV	TSD	226BCE0550S4		
166ECE0110S0	ENTR. BR-226(B)	ENG°. JOSÉ LOPES	90,106	106,195	16,089	PAV	TSD			
166ECE0130S0	ENG°. JOSÉ LOPES	ENTR. CE-275 (PIQUET CARNEIRO)	106,195	120,089	13,894	PAV	TSD			
166ECE0150S0	ENTR. CE-275 (PIQUET CARNEIRO)	ENTR. CE-060(A) (ZORRA)	120,089	139,174	19,085	PAV	TSD			

MALHA RODOVIÁRIA ESTADUAL - DIVISÃO EM TRECHOS

RODOVIA (Código)	TRECHO		INÍCIO (KM)	FIM (KM)	EXT. (KM)	SIT. FÍSICA	TIPO REVEST.	TRECHO COINCID.	FEDERAL SUPERPOSTA	VMD (Veículo/dia)
	INÍCIO	FIM								
168ECE0160S0	ENTR. CE-060(A) (ZÓRRRA)	ENTR. CE-060(B)	139,174	139,655	0,481	PAV	CBUQ	060ECE0480S0		
168ECE0170N0	ENTR. CE-060(B)	CANGATI	139,655	145,855	6,200	IMP	RP			
168ECE0190N0	CANGATI	CAJAZEIRAS	145,855	149,255	3,400	IMP	RP			
168ECE0210N0	CAJAZEIRAS	ENTR. CE-371	149,255	181,055	31,800	LEN				
168ECE0230N0	ENTR. CE-371	EBRON	181,055	200,635	19,580	LEN				
168ECE0250N0	EBRON	ENTR. CE-282 (MEL)	200,635	217,565	16,930	LEN				
168ECE0270S0	ENTR. CE-282 (MEL)	ENTR. CE-284(A) (JUCÁS)	217,565	239,955	22,390	PAV	TSD			
168ECE0280S0	ENTR. CE-284(A) (JUCÁS)	ENTR. CE-375(A)	239,955	241,115	1,160	PAV	TSD	284ECE0120S0		
168ECE0290S0	ENTR. CE-375(A)	ENTR. CE-375(B) (CARIÚS)	241,115	244,801	3,686	PAV	AAUF	284ECE0130S0		
168ECE0300S0	ENTR. CE-375(B) (CARIÚS)	ENTR. CE-284(B)	244,801	247,871	3,070	PAV	AAUF	284ECE0140S0		
168ECE0310N0	ENTR. CE-284(B)	ENTR. BR-230/CE-489 (FARIAS BRITO)	247,871	296,811	48,940	LEN				
168ECE0330N0	ENTR. BR-230/CE-489 (FARIAS BRITO)	ENTR. CE-292 (NOVA OLINDA)	296,811	325,921	29,110	LEN				
168ECE0350S0	ENTR. CE-292 (NOVA OLINDA)	ENTR. CE-484 (CONTORNO DE NOVA OLINDA)	325,921	327,897	1,976	PAV	CBUQ			
168ECE0360S0	ENTR. CE-484 (CONTORNO DE NOVA OLINDA)	SANTANA DO CARIRI	327,897	339,977	12,080	PAV	CBUQ			
168ECE0370N0	SANTANA DO CARIRI	BREJO GRANDE	339,977	347,832	7,855	IMP	RP			
168ECE0390P0	BREJO GRANDE	DOM LEME	347,832	352,832	5,000	PLA				
168ECE0410P0	DOM LEME	DIVISA CEPE	352,832	355,832	3,000	PLA				
168ECE0010S0	BALEIA	MARINHEIROS	0,000	6,340	6,340	PAV	TSD			
168ECE0030S0	MARINHEIROS	ENTR. CE-085 (BARRENTO)	6,340	31,853	25,513	PAV	TSD			
168ECE0050S0	ENTR. CE-085 (BARRENTO)	ENTR. CE-354 (CONTORNO DE ITAPIPOCA)	31,853	51,368	19,515	PAV	TSD			
168ECE0060S0	ENTR. CE-354 (CONTORNO DE ITAPIPOCA)	ENTR. BR-402	51,368	55,571	4,203	PAV	CBUQ			
168ECE0070S0	ENTR. BR-402	ARAPARI	55,571	62,735	7,164	PAV	CBUQ			
168ECE0090S0	ARAPARI	ASSUNÇÃO	62,735	76,556	13,821	PAV	CBUQ			
168ECE0110S0	ASSUNÇÃO	ENTR. CE-243 (ITAPAJÉ)	76,556	92,601	16,045	PAV	CBUQ			
168ECE0130S0	ENTR. CE-243 (ITAPAJÉ)	ENTR. BR-222(A) (ITAPAJÉ)	92,601	94,145	1,544	PAV	CBUQ			
168ECE0150S0	ENTR. BR-222(A) (ITAPAJÉ)	ENTR. BR-222(B) (PEDRA D'ÁGUA)	94,145	101,375	7,230	PAV	CBUQ	222BCE0090S3		
168ECE0230S0	ENTR. BR-222(B) (PEDRA D'ÁGUA)	ENTR. CE-253(A)/169 (TEJUÇUOCA)	101,375	132,923	31,548	PAV	TSD			
168ECE0250S0	ENTR. CE-253(A)/169 (TEJUÇUOCA)	ENTR. CE-253(B)/341 (GENERAL SAMPAIO)	132,923	149,866	16,943	PAV	TSS	253ECE0330S0		
168ECE0290N0	ENTR. CE-253 (B)/341 (GENERAL SAMPAIO)	CANGATI	149,866	169,636	19,770	LEN				

MALHA RODOVIÁRIA ESTADUAL - DIVISÃO EM TRECHOS

RODOVIA (Código)	TRECHO		INÍCIO (KM)	FIM (KM)	EXT. (KM)	SIT. FÍSICA	TIPO REVEST.	TRECHO COINCID.	FEDERAL SUPERPOSTA	VMD (Veículo/dia)
	INÍCIO	FIM								
168ECE0310N0	CANGATI	ENTR. CE-257 (INGÁ)	169,636	187,106	17,470	LEN				
168ECE0330N0	ENTR. CE-257 (INGÁ)	VAZANTE DO CURU	187,106	207,626	20,520	LEN				
168ECE0350N0	VAZANTE DO CURU	ITATIRA	207,626	227,526	19,900	LEN				
168ECE0370S0	ITATIRA	ENTR. CE-366(A) (LAGOA DO MATO)	227,526	243,006	15,480	PAV	TSS			
168ECE0380S0	ENTR. CE-366(A) (LAGOA DO MATO)	ENTR. CE-366(B) (LAGOA DO MATO)	243,006	243,306	0,300	PAV	TSS	366ECE0180S0		
168ECE0390N0	ENTR. CE-366(B) (LAGOA DO MATO)	ENTR. CE-265 (IBUAÇU)	243,306	272,316	29,010	LEN				
168ECE0410P0	ENTR. CE-265 (IBUAÇU)	ENTR. BR-020/CE-266(A) (BOA VIAGEM)	272,316	312,316	40,000	PLA				
168ECE0420S0	ENTR. BR-020/CE-266(A) (BOA VIAGEM)	ENTR. CE-266(B) (BOA VIAGEM)	312,316	314,316	2,000	PAV	CBUQ	266ECE0260S0		
168ECE0430S0	ENTR. CE-266(B) (BOA VIAGEM)	ENTR. BR-226 (PEDRA BRANCA)	314,316	354,266	39,950	PAV	CBUQ			
168ECE0450N0	ENTR. BR-226 (PEDRA BRANCA)	MINEIRO	354,266	365,766	11,500	LEN				
168ECE0470N0	MINEIRO	BOA VISTA	365,766	388,506	22,740	LEN				
168ECE0490N0	BOA VISTA	SANTA RITA	388,506	407,206	18,700	IMP	RP			
168ECE0510N0	SANTA RITA	ENTR. CE-363(A) (INHAMUNS)	407,206	439,546	32,340	LEN				
168ECE0530S0	ENTR. CE-363(A) (INHAMUNS)	ENTR. CE-363(B) (ESCONDIDO)	439,546	447,970	8,424	PAV	TSD	363ECE0090S0		
168ECE0550S0	ENTR. CE-363(B) (ESCONDIDO)	MARRUÁS	447,970	459,029	11,059	PAV	TSD			
168ECE0570N0	MARRUÁS	ENTR. CE-277/BR-404 (CATARINA)	459,029	492,259	33,230	LEN				
168ECE0590N0	ENTR. CE-277/BR-404 (CATARINA)	ENTR. CE-371(A) (CARAÚBAS)	492,259	545,979	53,720	LEN				
168ECE0610N0	ENTR. CE-371(A) (CARAÚBAS)	ENTR. CE-284(A) (SABOIRO)	545,979	563,265	17,286	IMP	RP	371ECE0530N0		
168ECE0630S0	ENTR. CE-284(A) (SABOIRO)	ENTR. CE-371(B) (CRUZETA)	563,265	568,880	5,615	PAV	CBUQ	284ECE0190S0		
168ECE0650S0	ENTR. CE-371(B) (CRUZETA)	ENTR. CE-284(B)	568,880	580,980	12,100	IMP	CBUQ	284ECE0170S0		
168ECE0670N0	ENTR. CE-284(B)	SÃO JOSÉ DE SABOIRO	580,980	590,040	9,060	LEN	RP			
168ECE0690N0	SÃO JOSÉ DE SABOIRO	ENTR. CE-375								
169ECE0010P0	ENTR. CE-168/253 (TEJUÇOCA)	ENTR. CE-257	0,000	31,600	31,600	PLA				
173ECE0010S0	ENTR. CE-240	BROTAS	0,000	4,600	4,600	PAV	TSD			
173ECE0015S0	BROTAS	MISSI	4,600	13,800	9,200	EOP	TSD			
173ECE0020S0	MISSI	ENTR. BR-222 (IRAUÇUBA)	13,800	27,580	13,780	EOP	TSD			
173ECE0030S0	ENTR. BR-222 (IRAUÇUBA)	ENTR. CE-253 (JUÁ)	27,580	46,640	19,060	EOP	TSD			
173ECE0040P0	ENTR. CE-253 (JUÁ)	ENTR. CE-362/252 (TAPERUABA)	46,640	72,860	26,220	PLA				

MALHA RODOVIÁRIA ESTADUAL - DIVISÃO EM TRECHOS

RODOVIA (Código)	TRECHO		INÍCIO (KM)	FIM (KM)	EXT. (KM)	SIT. FÍSICA	TIPO REVEST.	TRECHO COINCID.	FEDERAL SUPERPOSTA	VMD (Veículo/dia)
	INÍCIO	FIM								
176ECE0010S0	MOITAS	ICARAI	0,000	7,081	7,081	PAV	INT			
176ECE0030S0	ICARAI	ENTR. CE-085 (ARACATIARA)	7,081	30,390	23,309	PAV	TSD			
176ECE0050S0	ENTR. CE-085 (ARACATIARA)	ENTR. BR-402(A)/CE-354(A) (AMONTADA)	30,390	55,523	25,133	PAV	TSD			
176ECE0060S0	ENTR. BR-402(A)/CE-354(A) (AMONTADA)	ENTR. BR-402(B)/CE-354(B)	55,523	56,533	1,010	PAV	TSD	354ECE0180S0	402BCE0340S1	
176ECE0070S0	ENTR. BR-402(B)/CE-354(B)	ENTR. CE-240/CE-557 p/ MIRAIMA	56,533	86,550	30,017	PAV	TSD			
176ECE0090P0	ENTR. CE-240/CE-557 p/ MIRAIMA	CARACARÁ	86,550	110,650	24,100	PLA	AAUQ			
176ECE0110S0	CARACARÁ	ENTR. BR-222(A) (PATOS)	110,650	115,074	4,424	PAV	AAUQ			
176ECE0120S0	ENTR. BR-222(A) (PATOS)	ENTR. BR-222(B)	115,074	115,534	0,460	PAV	CBUQ		222BCE0130S0	
176ECE0130S0	ENTR. BR-222(B)	ENTR. CE-253 (ARACATIAÇU)	115,534	132,080	16,546	PAV	TSD			
176ECE0150S0	ENTR. CE-253 (ARACATIAÇU)	ENTR. CE-362(A) p/ TAPERUABA	132,080	146,422	14,342	PAV	TSD			
176ECE0160S0	ENTR. CE-362(A) p/ TAPERUABA	ENTR. CE-362(B) (OLHO D'ÁGUA PAJÉ)	146,422	147,257	0,835	PAV	TSD	362ECE0240S0		
176ECE0170S0	ENTR. CE-362(B) (OLHO D'ÁGUA PAJÉ)	ENTR. CE-179/252	147,257	167,347	20,090	PAV	CBUQ			
176ECE0190S0	ENTR. CE-179/252	ENTR. CE-257(A) (SANTA QUITÉRIA)	167,347	186,067	18,720	PAV	CBUQ			
176ECE0200D0	ENTR. CE-257(A) (SANTA QUITÉRIA)	ENTR. CE-257(B)/366 (SANTA QUITÉRIA)	186,067	187,108	1,041	DUPD	CBUQ	257ECE0240D0		
176ECE0200E0	ENTR. CE-257(A) (SANTA QUITÉRIA)	ENTR. CE-257(B)/366 (SANTA QUITÉRIA)	186,067	187,188	1,121	DUPE	CBUQ	257ECE0240E0		
176ECE0210S0	ENTR. CE-257(B)/366 (SANTA QUITÉRIA)	CATUNDA	187,188	224,902	37,714	PAV	TSD			
176ECE0230S0	CATUNDA	ENTR. CE-265 (MORRO REDONDO)	224,902	239,057	14,155	PAV	TSD			
176ECE0250S0	ENTR. CE-265 (MORRO REDONDO)	ENTR. CE-266(A) (TAMBORIL)	239,057	251,543	12,486	PAV	AAUQ			
176ECE0260N0	ENTR. CE-266(A) (TAMBORIL)	ENTR. CE-266(B) (TAMBORIL)	251,543	256,033	4,490	LEN		266ECE0300N0		
176ECE0270N0	ENTR. CE-266(B) (TAMBORIL)	ENTR. BR-226 (INDEPENDÊNCIA)	256,033	338,483	82,450	LEN				
176ECE0290N0	ENTR. BR-226 (INDEPENDÊNCIA)	IAPI	338,483	372,875	34,392	IMP	RP			
176ECE0310N0	IAPI	AEROPORTO TAUÁ	372,875	409,945	37,070	LEN				
176ECE0320S0	AEROPORTO TAUÁ	ENTR. BR-404(A)/CE-187(A)	409,945	417,645	7,700	PAV	TSD			
176ECE0330S0	ENTR. BR-404(A)/CE-187(A)	ENTR. BR-020(A)/404(B) (TAUÁ)	417,645	420,353	2,708	PAV	AAUF	187ECE0550S0	404BCE0125P2	
176ECE0340S0	ENTR. BR-020(A)/404(B) (TAUÁ)	ENTR. BR-020(B)/CE-187(B)	420,353	420,543	0,190	PAV	CBUQ	187ECE0560S0	020BCE0530S1	
176ECE0350S0	ENTR. BR-020(B)/CE-187(B)	ENTR. CE-277(A)	420,543	447,539	26,996	PAV	TSD			
176ECE0360S0	ENTR. CE-277(A)	ENTR. CE-277(B) (ARNEIROZ)	447,539	462,939	15,400	PAV	TSD	277ECE0050S0		
176ECE0370S0	ENTR. CE-277(B) (ARNEIROZ)	ENTR. CE-284(A)	462,939	494,295	31,356	PAV	TSD			
176ECE0380S0	ENTR. CE-284(A)	ENTR. CE-284(B) (AIUABA)	494,295	496,370	2,075	PAV	TSD	284ECE0220S0		

MALHA RODOVIÁRIA ESTADUAL - DIVISÃO EM TRECHOS

RODOVIA (Código)	TRECHO		INÍCIO (KM)	FIM (KM)	EXT. (KM)	SIT. FÍSICA	TIPO REVEST.	TRECHO COINCID.	FEDERAL SUPERPOSTA	VMD (Veículo/dia)
	INÍCIO	FIM								
176ECE0390S0	ENTR. CE-284(B) (AIUABA)	ENTR. CE-371(A)	496,370	532,670	36,300	PAV	TSD			
176ECE0400S0	ENTR. CE-371(A)	ENTR. CE-371(B) (ANTONINA DO NORTE)	532,670	534,310	1,640	PAV	TSD	371ECE0560S0		
176ECE0410S0	ENTR. CE-371(B) (ANTONINA DO NORTE)	ENTR. CE-572 p/ASSARÉ	534,310	551,140	16,830	PAV	TSD			
176ECE0415S0	ENTR. CE-572 p/ASSARÉ	ENTR. CE-375 (ASSARÉ)	551,140	552,720	1,580	PAV	TSD			
176ECE0420S0	ENTR. CE-375 (ASSARÉ)	ENTR. CE-573 p/ASSARÉ	552,720	554,780	2,060	PAV	TSD			
176ECE0430S0	ENTR. CE-573 p/ASSARÉ	ENTR. CE-292 (ARATAMA)	554,780	575,210	20,430	PAV	TSD			
176ECE0450N0	ENTR. CE-292 (ARATAMA)	ANJINHOS	575,210	583,190	7,980	LEN				
176ECE0470N0	ANJINHOS	DIVISA CE/PE	583,190	609,980	26,790	LEN				
177ECE0010S0	TORRÕES	ALMOFALA	0,000	4,090	4,090	PAV	TSD			
177ECE0030S0	ALMOFALA	ENTR. CE-542 p/ PORTO DOS BARCOS (ITAREMA)	4,090	11,104	7,014	PAV	TSD			
177ECE0040S0	ENTR. CE-542 p/ PORTO DOS BARCOS (ITAREMA)	ITAREMA	11,104	13,885	2,781	PAV	TSD			
177ECE0050S0	ITAREMA	ENTR. CE-085(A)	13,885	17,625	3,740	PAV	TSD			
177ECE0070S0	ENTR. CE-085(A)	ENTR. CE-085(B)	17,625	20,215	2,590	PAV	TSD	085ECE0320S0		
177ECE0090S0	ENTR. CE-085(B)	ENTR. BR-402/CE-354 (NASCENTE)	20,215	54,220	34,005	PAV	TSD			
178ECE0001P0	PRAIA DE ARPOEIRAS (ACARAÚ)	ENTR. BR-403(A)/CE-085(A) (ACARAÚ)	0,000	10,234	10,234	PLA				
178ECE0005S0	ENTR. BR-403(A)/CE-085(A) (ACARAÚ)	ENTR. ACESSO BR-403/CE-085(B)	10,234	12,874	2,640	PAV	CBUQ	085ECE0380S0	403BCE0010S0	
178ECE0010S0	ENTR. ACESSO BR-403/CE-085(B)	ENTR. BR-402(A)/CE-216 (BOM JESUS)	12,874	38,794	25,920	PAV	CBUQ		403BCE0010S1	
178ECE0030S0	ENTR. BR-402(A)/CE-216 (BOM JESUS)	ENTR. BR-402(B)/354(A) (BOM PRINCÍPIO)	38,794	49,784	10,990	PAV	CBUQ		402BCE0310S0	
178ECE0050S0	ENTR. BR-402(B)/354(A) (BOM PRINCÍPIO)	ENTR. CE-354(B) (MORRINHOS)	49,784	53,598	3,814	PAV	TSD	354ECE0130S0	403BCE0045P0	
178ECE0070S0	ENTR. CE-354(B) (MORRINHOS)	ENTR. CE-232 (SANTANA DO ACARAÚ)	53,598	82,321	28,723	PAV	CBUQ		403BCE0050P0	
178ECE0090S0	ENTR. CE-232 (SANTANA DO ACARAÚ)	ENTR. CE-240(A) p/ PATRIARCA	82,321	101,161	18,840	PAV	CBUQ		403BCE0055P0	
178ECE0100S0	ENTR. CE-240(A) p/ PATRIARCA	ENTR. CE-417	101,161	111,167	10,006	PAV	CBUQ	240ECE0009S0	403BCE0055P1	
178ECE0105S0	ENTR. CE-417	ENTR. CE-240(B) p/ MIRAIMA	111,167	111,881	0,714	PAV	CBUQ	240ECE0008S0	403BCE0055P2	
178ECE0110S0	ENTR. CE-240(B) p/ MIRAIMA	ENTR. BR-222/403(B)/CE-362	111,881	115,931	4,050	PAV	CBUQ		403BCE0057P0	
179ECE0010S0	ENTR. CE-201 (ARANAÚ)	ENTR. CE-085(A) (LAGOA VELHA)	0,000	7,758	7,758	PAV	TSS			
179ECE0030S0	ENTR. CE-085(A) (LAGOA VELHA)	ENTR. CE-085(B) (CRUZ)	7,758	13,213	5,455	PAV	TSD	085ECE0410S0		
179ECE0050S0	ENTR. CE-085(B) (CRUZ)	BELA CRUZ	13,213	31,813	18,600	PAV	CBUQ			

MALHA RODOVIÁRIA ESTADUAL - DIVISÃO EM TRECHOS

RODOVIA (Código)	TRECHO		INÍCIO (KM)	FIM (KM)	EXT. (KM)	SIT. FÍSICA	TIPO REVEST.	TRECHO COINCID.	FEDERAL SUPERPOSTA	VMD (Veículo/dia)
	INÍCIO	FIM								
179ECE0070S0	BELA CRUZ	ENTR. BR-402/CE-216 (MARCO)	31,813	39,515	7,702	PAV	CBUQ			
179ECE0090N0	ENTR. BR-402/CE-216 (MARCO)	ENTR. CE-354 (ESPINHO)	39,515	52,185	12,670	IMP	RP			
179ECE0110N0	ENTR. CE-354 (ESPINHO)	PARAPUÍ	52,185	66,215	14,030	IMP	RP			
179ECE0130N0	PARAPUÍ	ENTR. CE-232(A)	66,215	77,030	10,815	IMP	RP			
179ECE0150S0	ENTR. CE-232(A)	ENTR. CE-232(B) (IPAGUAÇU)	77,030	87,128	10,098	PAV	TSD	232ECE0030S0		
179ECE0170N0	ENTR. CE-232(B) (IPAGUAÇU)	ENTR. CE-240 (TUÍNA)	87,128	96,505	9,377	IMP	RP			
179ECE0190N0	ENTR. CE-240 (TUÍNA)	ENTR. CE-417 (CONTORNO DE SOBRAL)	96,505	105,932	9,427	IMP	RP			
179ECE0200N0	ENTR. CE-417 (CONTORNO DE SOBRAL)	ENTR. CE-362(A) (SOBRAL)	105,932	109,442	3,510	IMP	RP			
179ECE0210D0	ENTR. CE-362(A) (SOBRAL)	ENTR. BR-222/CE-362(B)	109,442	114,062	4,620	DUPD	CBUQ	362ECE0130D0	222BCE9002D0	
179ECE0210E0	ENTR. CE-362(A) (SOBRAL)	ENTR. BR-222/CE-362(B)	109,442	114,072	4,630	DUPE	CBUQ	362ECE0130E0	222BCE9002E0	
179ECE0230S0	ENTR. BR-222/CE-362(B)	ENTR. CE-253(A)	114,072	136,702	22,630	PAV	TSD			
179ECE0240S0	ENTR. CE-253(A)	ENTR. CE-253(B) (GROAÍRAS)	136,702	137,802	1,100	PAV	TSD	253ECE0440S0		
179ECE0250N0	ENTR. CE-253(B) (GROAÍRAS)	ENTR. CE-463(A) (MALHADA GRANDE)	137,802	157,912	20,110	IMP	RP			
179ECE0260N0	ENTR. CE-463(A) (MALHADA GRANDE)	ENTR. CE-463(B)	157,912	159,082	1,170	LEN		463ECE0040N0		
179ECE0265N0	ENTR. CE-463(B)	ENTR. CE-252 (A) (SANTA LUZIA)	159,082	167,262	8,180	LEN				
179ECE0270N0	ENTR. CE-252 (A) (SANTA LUZIA)	ENTR. CE-176/252 (B)	167,262	181,622	14,360	LEN		252ECE0030N0		
180ECE0010S0	ENTR. CE-240 (MERUOÇA)	ENTR. CE-241	0,000	7,410	7,410	PAV	AAUF			
180ECE0020S0	ENTR. CE-241	ENTR. CE-440 (PALESTINA DO NORTE)	7,410	9,270	1,860	PAV	TSD			
180ECE0030P0	ENTR. CE-440 (PALESTINA DO NORTE)	BOQUEIRÃO	9,270	14,460	5,190	PLA				
180ECE0040P0	BOQUEIRÃO	SOBRAL	14,460	25,660	11,200	PLA				
182ECE0010S0	ENTR. CE-201 (PRAIA DO PREÁ)	CAIÇARA	0,000	4,545	4,545	PAV	TSD			
182ECE0020S0	CAIÇARA	ENTR. CE-085 (MONTEIRO)	4,545	11,789	7,244	PAV	TSD			
183ECE0002S0	ENTR. ACESSO OESTE p/ SOBRAL/CE-417(A)	ENTR. CE-417 (B)	0,000	1,543	1,543	PAV	TSD	417ECE0050S0		
183ECE0003S0	ENTR. CE-417 (B)	JORDÃO	1,543	13,364	11,821	PAV	TSD			
183ECE0004S0	JORDÃO	SÃO FRANCISCO	13,364	16,022	2,658	PAV	CBUQ			
183ECE0006S0	SÃO FRANCISCO	BARRACHO	16,022	20,905	4,883	PAV	CBUQ			
183ECE0008S0	BARRACHO	ENTR. BR-222 (A)	20,905	28,125	7,220	PAV	CBUQ			

RODOVIA (Código)	TRECHO		INÍCIO (KM)	FIM (KM)	EXT. (KM)	SIT. FÍSICA	TIPO REVEST.	TRECHO COINCID.	FEDERAL SUPERPOSTA	VMD (Veículo/dia)
	INÍCIO	FIM								
183ECE009S0	ENTR. BR-222 (A)	ENTR. BR-222(B)/BR-403(A) p/ CARIRÉ	28,125	30,015	1,890	PAV	CBUQ		222BCE019IS0	
183ECE0010S0	ENTR. BR-222(B)/BR-403(A) p/ CARIRÉ	ENTR. CE-325 (JAIBARAS)	30,015	35,917	5,902	PAV	TSD		403BCE007SS0	
183ECE0030S0	ENTR. CE-325 (JAIBARAS)	ENTR. CE-253 (CARIRÉ)	35,917	54,887	18,970	PAV	TSD		403BCE007SS1	
183ECE0050S0	ENTR. CE-253 (CARIRÉ)	ENTR. CE-329 p/ AMANAIAARA	54,887	65,797	10,910	PAV	TSD		403BCE0090P0	
183ECE0070S0	ENTR. CE-329 p/ AMANAIAARA	ENTR. CE-519 p/ MACARAU (SANTA QUITÉRIA)	65,797	72,440	6,643	PAV	TSD		403BCE0090P1	
183ECE0090S0	ENTR. CE-519 p/ MACARAU (SANTA QUITÉRIA)	ENTR. CE-366(B)/BR-403(B) (VARJOTA)	72,440	83,257	10,817	PAV	TSD		403BCE0090P2	
187ECE0010S0	BITUPITÁ	ARARAS	0,000	18,699	18,699	PAV	TSD			
187ECE0030S0	ARARAS	ENTR. CE-085/BR-402 (BARROQUINHA)	18,699	28,091	9,392	PAV	TSD			
187ECE0050P0	ENTR. CE-085/BR-402 (BARROQUINHA)	ENTR. CE-216	28,091	64,791	36,700	PLA				
187ECE0070P0	ENTR. CE-216	GENERAL TIBÚRCIO	64,791	101,391	36,600	PLA				
187ECE0170N0	GENERAL TIBÚRCIO	ENTR. CE-311(A)	101,391	106,454	5,063	IMP	RP			
187ECE0190S0	ENTR. CE-311(A)	ENTR. CE-232/311(B) (VIÇOSA DO CEARÁ)	106,454	110,614	4,160	PAV	TSD	311ECE0070S0		
187ECE0200S0	ENTR. CE-232/311(B) (VIÇOSA DO CEARÁ)	ENTR. CE-515	110,614	114,975	4,361	PAV	CBUQ			
187ECE0201S0	ENTR. CE-515	ENTR. CE-240(A)	114,975	129,876	14,901	PAV	CBUQ			
187ECE0205S0	ENTR. CE-240(A)	ENTR. CE-240(B)	129,876	131,316	1,440	PAV	CBUQ	240ECE0240S0		
187ECE0210S0	ENTR. CE-240(B)	ENTR. BR-222 (A) (TIANGUÁ)	131,316	140,637	9,321	PAV	CBUQ			
187ECE0220S0	ENTR. BR-222 (A) (TIANGUÁ)	ENTR. BR-222 (B)	140,637	141,983	1,346	PAV	CBUQ	222BCE0230S0		
187ECE0225S0	ENTR. BR-222 (B)	ENTR. CE-418/CE-589 (ACESSO TIANGUÁ)	141,983	145,383	3,400	PAV	CBUQ			
187ECE0230S0	ENTR. CE-418/CE-589 (ACESSO TIANGUÁ)	ENTR. CE-590 (ACESSO NORTE P/ UBAJARA)	145,383	157,043	11,660	PAV	CBUQ			
187ECE0240S0	ENTR. CE-590 (ACESSO NORTE P/ UBAJARA)	ENTR. CE-317	157,043	158,683	1,640	PAV	CBUQ			
187ECE0250S0	ENTR. CE-317	ENTR. CE-591 (ACESSO SUL P/ UBAJARA)	158,683	161,043	2,360	PAV	CBUQ			
187ECE0260S0	ENTR. CE-591 (ACESSO SUL P/ UBAJARA)	ENTR. CE-253 (IBIAPINA)	161,043	166,802	5,759	PAV	CBUQ			
187ECE0270S0	ENTR. CE-253 (IBIAPINA)	ENTR. CE-321(A)	166,802	178,112	11,310	PAV	CBUQ			
187ECE0280S0	ENTR. CE-321(A)	ENTR. CE-321 (B)	178,112	179,062	0,950	PAV	CBUQ	321ECE0108S0		
187ECE0285S0	ENTR. CE-321 (B)	ENTR. CE-323 (A)	179,062	185,302	6,240	PAV	CBUQ			
187ECE0290S0	ENTR. CE-323 (A)	ENTR. CE-323 (B) (INHUÇU)	185,302	188,918	3,616	PAV	CBUQ	323ECE0008S0		
187ECE0310S0	ENTR. CE-323 (B) (INHUÇU)	ENTR. CE-366 (GUARACIABA DO NORTE)	188,918	204,099	15,181	PAV	CBUQ			
187ECE0320S0	ENTR. CE-366 (GUARACIABA DO NORTE)	ENTR. CE-327	204,099	205,159	1,060	PAV	CBUQ			
187ECE0330S0	ENTR. CE-327	ENTR. CE-428 (SÃO JOÃO)	205,159	217,720	12,561	PAV	CBUQ			

MALHA RODOVIÁRIA ESTADUAL - DIVISÃO EM TRECHOS

RODOVIA (Código)	TRECHO		INÍCIO (KM)	FIM (KM)	EXT. (KM)	SIT. FÍSICA	TIPO REVEST.	TRECHO COINCID.	FEDERAL SUPERPOSTA	VMD (Veículo/dia)
	INÍCIO	FIM								
187ECE0340S0	ENTR. CE-428 (SÃO JOÃO)	ENTR. CE-329 (IPU)	217,720	230,248	12,528	PAV	CBUQ			
187ECE0350S0	ENTR. CE-329 (IPU)	ENTR. BR-403(A)/CE-257(A) p/ HIDROLÂNDIA	230,248	238,038	7,790	PAV	TSD		403BCE0130P0	
187ECE0370S0	ENTR. BR-403(A)/CE-257(A) p/ HIDROLÂNDIA	ENTR. CE-257(B) (IPEIRAS)	238,038	254,469	16,431	PAV	TSD	257ECE0310S0	403BCE0135P0	
187ECE0390S0	ENTR. CE-257(B) (IPEIRAS)	ENTR. CE-265 (NOVA RUSSAS)	254,469	284,600	30,131	PAV	CBUQ		403BCE0150P0	
187ECE0410S0	ENTR. CE-265 (NOVA RUSSAS)	ENTR. CE-521 p/ CANINDEZINHO (NOVA RUSSAS)	284,600	292,780	8,180	PAV	CBUQ		403BCE0170P0	
187ECE0420S0	ENTR. CE-521 p/ CANINDEZINHO (NOVA RUSSAS)	ENTR. CE-266 p/ TAMBORIL	292,780	311,321	18,541	PAV	CBUQ		403BCE0170P1	
187ECE0430S0	ENTR. CE-266 p/ TAMBORIL	SUCESSO	311,321	313,694	2,373	PAV	CBUQ		403BCE0190P0	
187ECE0440S0	SUCESSO	ENTR. BR-404(A)/CE-189	313,694	344,765	31,071	PAV	TSD		403BCE0190P1	
187ECE0450S0	ENTR. BR-404(A)/CE-189	ENTR. BR-226(A)/403(B)/CE-469 (A) (CRATEÚS)	344,765	347,095	2,330	PAV	TSD		403BCE0190S2	
187ECE0460S0	ENTR. BR-226(A)/403(B)/CE-469 (A) (CRATEÚS)	ENTR. BR-226(B)/CE-469 (B) (CRATEÚS)	347,095	349,425	2,330	PAV	CBUQ	469ECE0010S0	226BCE0680P0	
187ECE0470S0	ENTR. BR-226(B)/CE-469 (B) (CRATEÚS)	ENTR. CE-523 p/ AEROPORTO (CRATEÚS)	349,425	354,035	4,610	PAV	CBUQ		404BCE0110P1	
187ECE0480S0	ENTR. CE-523 p/ AEROPORTO (CRATEÚS)	ENTR. CE-533 p/ REALEJO (CRATEÚS)	354,035	355,720	1,685	PAV	CBUQ		404BCE0110P2	
187ECE0485S0	ENTR. CE-533 p/ REALEJO (CRATEÚS)	ENTR. CE-192/267 (NOVO ORIENTE)	355,720	392,376	36,656	PAV	CBUQ		404BCE0110P2	
187ECE0490S0	ENTR. CE-192/267 (NOVO ORIENTE)	ENTR. CE-457 p/ SANTA MARIA	392,376	393,426	1,050	PAV	TSD		404BCE0120P0	
187ECE0495S0	ENTR. CE-457 p/ SANTA MARIA	ENTR. CE-595 p/ SÃO RAIMUNDO	393,426	410,608	17,182	PAV	TSD		404BCE0120P0	
187ECE0500S0	ENTR. CE-595 p/ SÃO RAIMUNDO	ENTR. CE-351 p/ QUITERIANÓPOLIS	410,608	426,720	16,112	PAV	TSD		404BCE0120P1	
187ECE0510S0	ENTR. CE-351 p/ QUITERIANÓPOLIS	SANTA TERESA	426,720	445,163	18,443	PAV	TSD		404BCE0125P0	
187ECE0530S0	SANTA TERESA	ENTR. CE-176(A)	445,163	482,051	36,888	PAV	TSD		404BCE0125P1	
187ECE0550S0	ENTR. CE-176(A)	ENTR. BR-020(A)/404(B) (TAUÁ)	482,051	484,759	2,708	PAV	AAUF	176ECE0330S0	404BCE0125P2	
187ECE0560S0	ENTR. BR-020(A)/404(B) (TAUÁ)	ENTR. CE-176 (B)	484,759	484,949	0,190	PAV	CBUQ	176ECE0340S0	020BCE0530S1	
187ECE0570S0	ENTR. CE-176 (B)	ENTR. BR-020(B)	484,949	502,609	17,660	PAV	CBUQ		020BCE0530S0	
187ECE0590S0	ENTR. BR-020(B)	MARRECAS	502,609	509,109	6,500	PAV	CBUQ			
187ECE0600S0	MARRECAS	ENTR. CE-277(A) (COCOCÁ)	509,109	525,209	16,100	IMP	RP			
187ECE0610S0	ENTR. CE-277(A) (COCOCÁ)	ENTR. CE-277(B) (LAGOA GRANDE)	525,209	531,209	6,000	IMP	RP	277ECE0130N0		
187ECE0630S0	ENTR. CE-277(B) (LAGOA GRANDE)	ENTR. CE-284 (BARRA)	531,209	566,009	34,800	IMP	RP			
187ECE0640S0	ENTR. CE-284 (BARRA)	BARÃO DE AQUIRAZ	566,009	601,649	35,640	IMP	RP			
187ECE0650S0	BARÃO DE AQUIRAZ	ENTR. BR-230(A)/CE-371 (CAMPOS SALES)	601,649	627,609	25,960	EOP	TSD			
187ECE0660S0	ENTR. BR-230(A)/CE-371 (CAMPOS SALES)	ENTR. CE-292(A) (CAMPOS SALES)	627,609	628,017	0,408	PAV	CBUQ		230BCE0710P0	
187ECE0665S0	ENTR. CE-292(A) (CAMPOS SALES)	ENTR. BR-230(B)/CE-292(B) (CAMPOS SALES)	628,017	628,763	0,746	PAV	CBUQ	292ECE0140S0	230BCE0710P1	
187ECE0670S0	ENTR. BR-230(B)/CE-292(B) (CAMPOS SALES)	SALITRE	628,763	655,069	26,306	PAV	TSD			

MALHA RODOVIÁRIA ESTADUAL - DIVISÃO EM TRECHOS

RODOVIA (Código)	TRECHO		INÍCIO (KM)	FIM (KM)	EXT. (KM)	SIT. FÍSICA	TIPO REVEST.	TRECHO COINCID.	FEDERAL SUPERPOSTA	VMD (Veículo/dia)
	INÍCIO	FIM								
187ECE0690S0	SALITRE	DIVISA CE/PE	655,069	668,090	13,021	PAV	TSD			
189ECE0010S0	ENTR. CE-257 (IPIUEIRAS)	LIVRAMENTO	0,000	21,757	21,757	PAV	TSD			
189ECE0030S0	LIVRAMENTO	ENTR. CE-265 (ARARENDÁ)	21,757	28,719	6,962	PAV	TSD			
189ECE0040S0	ENTR. CE-265 (ARARENDÁ)	ENTR. CE-518 (MULLUNGU)	28,719	39,204	10,485	PAV	TSD			
189ECE0050S0	ENTR. CE-518 (MULLUNGU)	ENTR. BR-404(A) (IPAPORANGA)	39,204	47,906	8,702	PAV	TSD			
189ECE0070S0	ENTR. BR-404(A) (IPAPORANGA)	ENTR. BR-404(B)/403/CE-187	47,906	82,816	34,910	PAV	TSS		404BCE0090S0	
192ECE0010P0	ENTR. BR-222	ENTR. CE-253 (JUREMA)	0,000	30,000	30,000	PLA				
192ECE0030P0	ENTR. CE-253 (JUREMA)	ENTR. CE-321 (XIQUE-XIQUE)	30,000	50,000	20,000	PLA				
192ECE0050P0	ENTR. CE-321 (XIQUE-XIQUE)	MONTE CARMELO	50,000	53,000	3,000	PLA				
192ECE0070N0	MONTE CARMELO	ENTR. CE-323(A)	53,000	64,700	11,700	IMP	RP			
192ECE0080S0	ENTR. CE-323(A)	ENTR. CE-323(B) (CARNAUBAL)	64,700	65,979	1,279	PAV	AAUQ	323ECE0020S0		
192ECE0090N0	ENTR. CE-323(B) (CARNAUBAL)	GROSSOS	65,979	80,279	14,300	IMP	RP			
192ECE0110N0	GROSSOS	BARRA DO SOTERO	80,279	91,179	10,900	LEN				
192ECE0130N0	BARRA DO SOTERO	ENTR. CE-257/327 (CROATÁ)	91,179	102,139	10,960	LEN				
192ECE0150N0	ENTR. CE-257/327 (CROATÁ)	ENTR. CE-265/BR-404 (PORANGA)	102,139	152,899	50,760	LEN				
192ECE0170N0	ENTR. CE-265/BR-404 (PORANGA)	ARARAS	152,899	165,519	12,620	LEN				
192ECE0190P0	ARARAS	ENTR. BR-226 (IBIAPABA)	165,519	180,519	15,000	PLA				
192ECE0210P0	ENTR. BR-226 (IBIAPABA)	ENTR. CE-469 (QUEIMADOS)	180,519	205,519	25,000	PLA				
192ECE0230P0	ENTR. CE-469 (QUEIMADOS)	ENTR. CE-187/267/BR-404 (NOVO ORIENTE)	205,519	243,019	37,500	PLA				
192ECE0250S0	ENTR. CE-187/267/BR-404 (NOVO ORIENTE)	PALESTINA	243,019	260,155	17,136	PAV	CBUQ			
192ECE0270P0	PALESTINA	DIVISA CE/PI	260,155	270,155	10,000	PLA				
201ECE0010S0	ENTR. CE-179 (ARANAÚ)	ENTR. CE-182 (PRAIA DO PREÁ)	0,000	21,900	21,900	EOP	TSD			
216ECE0010S0	ENTR. BR-402(A)/403/CE-178 (BOM JESUS)	ENTR. CE-179 (MARCO)	0,000	7,490	7,490	PAV	CBUQ		402BCE0290S0	
216ECE0030P0	ENTR. CE-179 (MARCO)	ENTR. CE-085(A)/313/438 (PARAZINHO)	7,490	88,390	80,900	PLA			402BCE0280P0	
216ECE0050S0	ENTR. CE-085(A)/313/438 (PARAZINHO)	ENTR. CE-362(A)	88,390	106,490	18,100	PAV	TSD	085ECE0490S0	402BCE0270P1	
216ECE0070S0	ENTR. CE-362(A)	ENTR. CE-085(B)/311/362(B)/364 (GRANJA)	106,490	108,600	2,110	PAV	TSD	085ECE0510S0	402BCE0270P0	

RODOVIA (Código)	TRECHO		INÍCIO (KM)	FIM (KM)	EXT. (KM)	SIT. FÍSICA	TIPO REVEST.	TRECHO COINCID.	FEDERAL SUPERPOSTA	VMD
	INÍCIO	FIM								
216ECE0090P0	ENTR. CE-085(B)/311/362(B)/364 (GRANJA)	ENTR. CE-187	108,600	151,500	42,900	PLA				
216ECE0210P0	ENTR. CE-187	DIVISA CE/PI	151,500	206,100	54,600	PLA				
232ECE0010S0	ENTR. CE-178/BR-403 (SANTANA DO ACARAÚ)	ENTR. CE-179(A)	0,000	2,840	2,840	PAV	TSD			
232ECE0030S0	ENTR. CE-179(A)	ENTR. CE-179(B) (IPAGUAÇU)	2,840	12,938	10,098	PAV	TSD	179ECE0150S0		
232ECE0050S0	ENTR. CE-179(B) (IPAGUAÇU)	ENTR. CE-240(A)/362(A) (MASSAPÉ)	12,938	22,989	10,051	PAV	TSD			
232ECE0060S0	ENTR. CE-240(A)/362(A) (MASSAPÉ)	ENTR. CE-362(B)	22,989	24,267	1,278	PAV	TSD	240ECE0060S0		
232ECE0070S0	ENTR. CE-362(B)	ENTR. CE-240(B)	24,267	25,417	1,150	PAV	CBUQ	240ECE0070S0		
232ECE0090S0	ENTR. CE-240(B)	ENTR. CE-584	25,417	40,877	15,460	PAV	TSD			
232ECE0100S0	ENTR. CE-584	PADRE LINHARES	40,877	45,615	4,738	PAV	TSD			
232ECE0110S0	PADRE LINHARES	ENTR. CE-444 (VÁRZEA DA VOLTA)	45,615	56,997	11,382	PAV	TSD			
232ECE0130S0	ENTR. CE-444 (VÁRZEA DA VOLTA)	ENTR. CE-364 (MORAÚJO)	56,997	64,981	7,984	PAV	TSD			
232ECE0150N0	ENTR. CE-364 (MORAÚJO)	ENTR. CE-313(A)	64,981	78,771	13,790	LEN				
232ECE0160N0	ENTR. CE-313(A)	ENTR. CE-313 (B) (TABAINHA)	78,771	84,671	5,900	LEN		313ECE0100N0		
232ECE0170N0	ENTR. CE-313 (B) (TABAINHA)	LAMBEDOURO	84,671	111,641	26,970	LEN				
232ECE0190S0	LAMBEDOURO	ENTR. CE-187/311 (VIÇOSA DO CEARÁ)	111,641	117,579	5,938	PAV	TSD			
232ECE0210S0	ENTR. CE-187/311 (VIÇOSA DO CEARÁ)	ENTR. CE-515	117,579	124,784	7,205	PAV	TSD			
232ECE0220S0	ENTR. CE-515	PADRE VIEIRA	124,784	147,984	23,200	PAV	TSD			
232ECE0230S0	PADRE VIEIRA	DIVISA CE/PI	147,984	156,462	8,478	PAV	TSD			
240ECE0002S0	ENTR. BR-402/CE-354 (ITAPIPOCA)	ENTR. CE-173 p/ BROTAS	0,000	16,586	16,586	PAV	TSD			
240ECE0003S0	ENTR. CE-173 p/ BROTAS	ENTR. CE-176/557 (MIRAÍMA)	16,586	39,273	22,687	PAV	TSD			
240ECE0005S0	ENTR. CE-176/557 (MIRAÍMA)	CAIOCA	39,273	73,648	34,375	PAV	TSD			
240ECE0006S0	CAIOCA	ENTR. CE-178(A)	73,648	81,586	7,938	PAV	TSD			
240ECE0008S0	ENTR. CE-178(A)	ENTR. CE-417	81,586	82,300	0,714	PAV	CBUQ	178ECE0105S0	403BCE0055P2	
240ECE0009S0	ENTR. CE-417	ENTR. CE-178(B)	82,300	92,306	10,006	PAV	CBUQ	178ECE0100S0	403BCE0055P1	
240ECE0010S0	ENTR. CE-178(B)	PATRIARCA	92,306	96,306	4,000	PAV	AAUQ			
240ECE0030N0	PATRIARCA	ENTR. CE-179 (TUÍNA)	96,306	99,486	3,180	LEN				
240ECE0050N0	ENTR. CE-179 (TUÍNA)	ENTR. CE-232(A)/362(A) (MASSAPÉ)	99,486	107,612	8,126	IMP	RP			
240ECE0060S0	ENTR. CE-232(A)/362(A) (MASSAPÉ)	ENTR. CE-362(B)	107,612	108,890	1,278	PAV	TSD	232ECE0060S0		

MALHA RODOVIÁRIA ESTADUAL - DIVISÃO EM TRECHOS

RODOVIA (Código)	TRECHO		INÍCIO (KM)	FIM (KM)	EXT. (KM)	SIT. FÍSICA	TIPO REVEST.	TRECHO COINCID.	FEDERAL SUPERPOSTA	VMD
	INÍCIO	FIM								
240ECE0070S0	ENTR. CE-362(B)	ENTR. CE-232(B)	108,890	110,040	1,150	PAV	CBUQ	232ECE0070S0		
240ECE0090S0	ENTR. CE-232(B)	ENTR. CE-180 (MERUOCA)	110,040	126,285	16,245	PAV	CBUQ			
240ECE0110S0	ENTR. CE-180 (MERUOCA)	ANIL	126,285	132,909	6,624	PAV	CBUQ			
240ECE0130N0	ANIL	VENTURA	132,909	141,779	8,870	LEN				
240ECE0150P0	VENTURA	ENTR. CE-364/444 (COREAÚ)	141,779	152,779	11,000	PLA				
240ECE0170S0	ENTR. CE-364/444 (COREAÚ)	ARAQUÉM	152,779	172,356	19,577	PAV	TSD			
240ECE0190S0	ARAQUÉM	ENTR. CE-313 (ARAPÁ)	172,356	183,340	10,984	PAV	TSD			
240ECE0210P0	ENTR. CE-313 (ARAPÁ)	QUATIGUABA	183,340	198,340	15,000	PLA				
240ECE0230S0	QUATIGUABA	ENTR. CE-187(A)	198,340	203,695	5,355	PAV	TSS			
240ECE0240S0	ENTR. CE-187(A)	ENTR. CE-187(B)	203,695	205,135	1,440	PAV	CBUQ	187ECE0205S0		
240ECE0250S0	ENTR. CE-187(B)	PINDOGUABA	205,135	212,095	6,960	PAV	TSD			
241ECE0010S0	ENTR. CE-180	ALCÂNTARAS	0,000	14,515	14,515	PAV	AAUF			
241ECE0030S0	ALCÂNTARAS	ENTR. CE-364	14,515	28,915	14,400	PAV	CBUQ			
243ECE0010S0	ENTR. BR-402/CE-354 (A) (VARJOTA)	ENTR. CE-354 (B)	0,000	5,315	5,315	PAV	CBUQ	354ECE0270S0		
243ECE0020S0	ENTR. CE-354 (B)	URUBURETAMA	5,315	10,800	5,485	PAV	CBUQ			
243ECE0030S0	URUBURETAMA	SANTA LUZIA	10,800	16,488	5,688	PAV	CBUQ			
243ECE0050S0	SANTA LUZIA	ENTR. CE-168 (ITAPAJÉ)	16,488	25,488	9,000	PAV	CBUQ			
251ECE0010N0	ENTR. CE-040 (EUSÉBIO)	ENTR. BR-116 (A) (JABUTI)	0,000	8,840	8,840	LEN				
251ECE0020D0	ENTR. BR-116 (A) (JABUTI)	ENTR. BR-116 (B)	8,840	11,060	2,220	DUPD	CBUQ	116BCE0030D1		
251ECE0020E0	ENTR. BR-116 (A) (JABUTI)	ENTR. BR-116 (B)	8,840	11,070	2,230	DUPE	CBUQ	116BCE0030E1		
251ECE0030N0	ENTR. BR-116 (B)	GERERAÚ	11,070	16,880	5,810	LEN				
251ECE0050N0	GERERAÚ	ENTR. CE-060	16,880	25,180	8,300	LEN				
251ECE0070S0	ENTR. CE-060	MARACANAÚ (INÍCIO PISTA DUPLA)	25,180	29,130	3,950	PAV	CBUQ			
251ECE0080D0	MARACANAÚ (INÍCIO PISTA DUPLA)	ENTR. CE-062	29,130	29,900	0,770	DUPD	CBUQ			
251ECE0080E0	MARACANAÚ (INÍCIO PISTA DUPLA)	ENTR. CE-062	29,130	29,900	0,770	DUPE	CBUQ			
251ECE0090D0	ENTR. CE-062	ENTR. CE-065 (JAÇANAÚ)	29,900	32,321	2,421	PAV	CBUQ			
251ECE0090E0	ENTR. CE-062	ENTR. CE-065 (JAÇANAÚ)	29,900	32,321	2,421	PAV	CBUQ			

MALHA RODOVIÁRIA ESTADUAL - DIVISÃO EM TRECHOS

30/11/2020

RODOVIA (Código)	TRECHO		INÍCIO (KM)	FIM (KM)	EXT. (KM)	SIT. FÍSICA	TIPO REVEST.	TRECHO COINCID.	FEDERAL SUPERPOSTA	VMD (Veículo/dia)
	INÍCIO	FIM								
251ECE0110N0	ENTR. CE-065 (JAÇANAÚ)	MIRAMBÉ	32,321	37,521	5,200	IMP	RP			
251ECE0130N0	MIRAMBÉ	ENTR. BR-020 (CARAUSSANGA)	37,521	46,921	9,400	LEN				
252ECE0010P0	ENTR. CE-362/CE-173 (TAPERUABA)	LOGRADOURO	0,000	21,760	21,760	PLA				
252ECE0020P0	LOGRADOURO	ENTR. CE-176/179 (A)	21,760	27,530	5,770	PLA				
252ECE0030N0	ENTR. CE-176/179 (A)	ENTR. CE-179 (B) (SANTA LUZIA)	27,530	41,890	14,360	LEN		179ECE0270N0		
252ECE0040P0	ENTR. CE-179 (B) (SANTA LUZIA)	ENTR. CE-463 (A) TRAPIÁ	41,890	58,420	16,530	PLA				
252ECE0050S0	ENTR. CE-463 (A) TRAPIÁ	ENTR. CE-463 (B)/366	58,420	64,970	6,550	PAV	TSD	463ECE0070S0		
253ECE0010S0	BARRA NOVA	JACARECOARA	0,000	3,316	3,316	PAV	AAUQ			
253ECE0030S0	JACARECOARA	ENTR. CE-138(A) (CASCABEL)	3,316	11,176	7,860	PAV	AAUQ			
253ECE0035S0	ENTR. CE-138(A) (CASCABEL)	ENTR. CE-138(B) (CASCABEL)	11,176	12,956	1,780	PAV	POL	138ECE0022S0		
253ECE0040S0	ENTR. CE-138(B) (CASCABEL)	ENTR. CE-040 (CASCABEL)	12,956	15,106	2,150	PAV	AAUQ			
253ECE0050S0	ENTR. CE-040 (CASCABEL)	GUANACÉS	15,106	22,551	7,445	PAV	AAUQ			
253ECE0070S0	GUANACÉS	ENTR. ACESSO BR-116 (PACAJUS)	22,551	37,769	15,218	PAV	AAUQ			
253ECE0080S0	ENTR. ACESSO BR-116 (PACAJUS)	ENTR. BR-116	37,769	41,320	3,551	PAV	CBUQ			
253ECE0090S0	ENTR. BR-116	ENTR. CE-155	41,320	55,320	14,000	PAV	TSD			
253ECE0110S0	ENTR. CE-155	ENTR. CE-060	55,320	67,092	11,772	PAV	TSD			
253ECE0120S0	ENTR. CE-060	ENTR. CE-354 (A)	67,092	68,122	1,030	PAV	TSD			
253ECE0125S0	ENTR. CE-354 (A)	ENTR. CE-354 (B)	68,122	68,912	0,790	PAV	TSD	354ECE0520S0		
253ECE0128S0	ENTR. CE-354 (B)	INÍCIO DA PISTA DUPLA p/ REDENÇÃO	68,912	69,813	0,901	PAV	TSD			
253ECE0130D0	INÍCIO DA PISTA DUPLA p/ REDENÇÃO	REDENÇÃO	69,813	72,261	2,448	DUPD	CBUQ			
253ECE0130E0	INÍCIO DA PISTA DUPLA p/ REDENÇÃO	REDENÇÃO	69,813	72,166	2,353	DUPE	CBUQ			
253ECE0150S0	REDENÇÃO	GUASSI	72,261	91,111	18,850	PAV	CBUQ			
253ECE0170S0	GUASSI	AREIAS	91,111	95,801	4,690	PAV	CBUQ			
253ECE0190S0	AREIAS	ENTR. CE-065 (A) (PACOTI)	95,801	104,361	8,560	PAV	CBUQ			
253ECE0200S0	ENTR. CE-065 (A) (PACOTI)	ENTR. CE-065 (B)	104,361	105,791	1,430	PAV	CBUQ	065ECE0160S0		
253ECE0210S0	ENTR. CE-065 (B)	ENTR. CE-356 (PERNAMBUCQUINHO)	105,791	110,101	4,310	PAV	AAUF			
253ECE0230S0	ENTR. CE-356 (PERNAMBUCQUINHO)	ENTR. CE-538 p/ PICO ALTO	110,101	110,541	0,440	PAV	CBUQ			
253ECE0250S0	ENTR. CE-538 p/ PICO ALTO	ENTR. BR-020 (INHUPORANGA)	110,541	134,120	23,579	PAV	CBUQ			

MALHA RODOVIÁRIA ESTADUAL - DIVISÃO EM TRECHOS

RODOVIA (Código)	TRECHO		INÍCIO (KM)	FIM (KM)	EXT. (KM)	SIT. FÍSICA	TIPO REVEST.	TRECHO COINCID.	FEDERAL SUPERPOSTA	VMD (Veículo/dia)
	INÍCIO	FIM								
253ECE0270N0	ENTR. BR-020 (INHUPORANGA)	ENTR. CE-162(A)	134,120	158,460	24,340	LEN				
253ECE0280S0	ENTR. CE-162(A)	ENTR. CE-162(B) (PARAMOTI)	158,460	160,270	1,810	PAV	TSD	162ECE0160S0		
253ECE0290S0	ENTR. CE-162(B) (PARAMOTI)	ENTR. CE-168(A)/341 (GENERAL SAMPAIO)	160,270	185,813	25,543	PAV	TSD			
253ECE030S0	ENTR. CE-168(A)/341 (GENERAL SAMPAIO)	ENTR. CE-168(B)/169 (TEJUÇUOCA)	185,813	202,756	16,943	PAV	TSS	168ECE0250S0		
253ECE0350N0	ENTR. CE-168(B)/169 (TEJUÇUOCA)	ENTR. CE-173 (JUÁ)	202,756	245,386	42,630	LEN				
253ECE0370N0	ENTR. CE-173 (JUÁ)	ENTR. CE-176 (ARACATIAÇU)	245,386	264,636	19,250	LEN				
253ECE0390N0	ENTR. CE-176 (ARACATIAÇU)	ENTR. CE-362	264,636	291,956	27,320	LEN				
253ECE0410N0	ENTR. CE-362	TRAPIÁ	291,956	298,606	6,650	LEN				
253ECE0430N0	TRAPIÁ	ENTR. CE-179 (A)	298,606	316,146	17,540	LEN				
253ECE0440S0	ENTR. CE-179 (A)	ENTR. CE-179 (B) (GROAIRAS)	316,146	317,246	1,100	PAV	TSD	179ECE0240S0		
253ECE0450S0	ENTR. CE-179 (B) (GROAIRAS)	ENTR. BR-403/CE-183 (CARIRÉ)	317,246	332,694	15,448	PAV	TSD			
253ECE0470S0	ENTR. BR-403/CE-183 (CARIRÉ)	ENTR. CE-321(A) (CACIMBAS)	332,694	357,345	24,651	PAV	TSD			
253ECE0480S0	ENTR. CE-321(A) (CACIMBAS)	ENTR. CE-321(B) (MUCAMBO)	357,345	369,583	12,238	PAV	TSD	321ECE0020S0		
253ECE0510S0	ENTR. CE-321(B) (MUCAMBO)	ENTR. CE-187 (IBIAPINA)	369,583	389,931	20,348	PAV	TSD			
253ECE0530N0	ENTR. CE-187 (IBIAPINA)	ENTR. CE-192 (JUREMA)	389,931	395,461	5,530	IMP	RP			
253ECE0550N0	ENTR. CE-192 (JUREMA)	SANTO ANTÔNIO DA PINDOBA	395,461	414,103	18,642	IMP	RP			
253ECE0570N0	SANTO ANTÔNIO DA PINDOBA	MONTE	414,103	425,413	11,310	LEN				
253ECE0590N0	MONTE	DIVISA CE/PI	425,413	431,823	6,410	LEN				
257ECE0010N0	ENTR. BR-116	CURUPIRA	0,000	25,350	25,350	LEN				
257ECE0030N0	CURUPIRA	ENTR. BR-122/CE-359	25,350	28,400	3,050	LEN				
257ECE0050S0	ENTR. BR-122/CE-359	ENTR. CE-464 (OCARA)	28,400	35,822	7,422	PAV	TSD			
257ECE0070P0	ENTR. CE-464 (OCARA)	ENTR. CE-356 (JAGUARÃO)	35,822	52,822	17,000	PLA				
257ECE0090P0	ENTR. CE-356 (JAGUARÃO)	ENTR. CE-060 (CAPISTRANO)	52,822	72,822	20,000	PLA				
257ECE0130S0	ENTR. CE-060 (CAPISTRANO)	PAI JOÃO	72,822	87,051	14,229	PAV	TSD			
257ECE0140S0	PAI JOÃO	ENTR. CE-583	87,051	91,998	4,947	PAV	CBUQ			
257ECE0145S0	ENTR. CE-583	ENTR. CE-065 (ARATUBA)	91,998	96,048	4,050	PAV	CBUQ			
257ECE0150S0	ENTR. CE-065 (ARATUBA)	ENTR. BR-020 (A)	96,048	132,903	36,855	PAV	TSD			
257ECE0160S0	ENTR. BR-020 (A)	ENTR. BR-020 (B) (CANINDÉ)	132,903	134,893	1,990	PAV	CBUQ		020BCE0590S1	
257ECE0170S0	ENTR. BR-020 (B) (CANINDÉ)	ENTR. CE-168 p/ INGÁ	134,893	166,391	31,498	PAV	TSD			

RODOVIA (Código)	TRECHO		INÍCIO (KM)	FIM (KM)	EXT. (KM)	SIT. FÍSICA	TIPO REVEST.	TRECHO COINCID.	FEDERAL SUPERPOSTA	VMD (Veículo/dia)
	INÍCIO	FIM								
257ECE0190S0	ENTR. CE-168 p/ INGÁ	ENTR. CE-169	166,391	178,434	12,043	PAV	TSD			
257ECE0200S0	ENTR. CE-169	SALITRE	178,434	190,458	12,024	PAV	TSD			
257ECE0210S0	SALITRE	ENTR. CE-362	190,458	198,798	8,340	PAV	TSD			
257ECE0230S0	ENTR. CE-362	ENTR. CE-176(A) (SANTA QUITÉRIA)	198,798	241,250	42,452	PAV	TSD			
257ECE0240D0	ENTR. CE-176(A) (SANTA QUITÉRIA)	ENTR. CE-176(B)/366(A) (SANTA QUITÉRIA)	241,250	242,291	1,041	DUPD	CBUQ	176ECE0200D0		
257ECE0240E0	ENTR. CE-176(A) (SANTA QUITÉRIA)	ENTR. CE-176(B)/366(A) (SANTA QUITÉRIA)	241,250	242,371	1,121	DUPE	CBUQ	176ECE0200E0		
257ECE0250S0	ENTR. CE-176(B)/366(A) (SANTA QUITÉRIA)	ENTR. CE-366(B) p/ VARJOTA	242,371	244,731	2,360	PAV	TSD	366ECE0110S0		
257ECE0270S0	ENTR. CE-366(B) p/ VARJOTA	ENTR. CE-508 (HIDROLÂNDIA)	244,731	272,327	27,596	PAV	TSD			
257ECE0290S0	ENTR. CE-508 (HIDROLÂNDIA)	ENTR. CE-187(A)/BR-403(A)	272,327	306,584	34,257	PAV	TSD			
257ECE0310S0	ENTR. CE-187(A)/BR-403(A)	ENTR. CE-187(B)/403(B) (IPEIRAS)	306,584	323,015	16,431	PAV	TSD	187ECE0370S0	403BBCE0135P0	
257ECE0330S0	ENTR. CE-187(B)/403(B) (IPEIRAS)	ENTR. CE-189	323,015	324,673	1,658	PAV	TSD			
257ECE0340S0	ENTR. CE-189	MATRIZ	324,673	342,443	17,770	PAV	TSD			
257ECE0350S0	MATRIZ	NOVA FÁTIMA	342,443	350,953	8,510	PAV	TSD			
257ECE0360S0	NOVA FÁTIMA	AMÉRICA	350,953	368,900	7,947	PAV	TSD			
257ECE0365S0	AMÉRICA	ENTR. CE-192/327 (CROATÁ)	358,900	373,425	14,525	PAV	TSD			
257ECE0370P0	ENTR. CE-192/327 (CROATÁ)	ENTR. CE-323 (DIVISA CE/PI)	373,425	408,425	35,000	PLA				
261ECE0010S0	DIVISA RN/CE	ENTR. CE-263	0,000	1,233	1,233	PAV	TSD			
261ECE0020S0	ENTR. CE-263	IBICUITABA	1,233	12,539	11,306	PAV	TSD			
261ECE0030S0	IBICUITABA	ICAPUÍ	12,539	18,039	5,500	PAV	TSD			
261ECE0040S0	ICAPUÍ	ENTR. CE-550 p/ BARRINHA (ICAPUÍ)	18,039	22,202	4,163	PAV	CBUQ			
261ECE0050S0	ENTR. CE-550 p/ BARRINHA (ICAPUÍ)	ENTR. CE-534 p/ BARREIRAS (ICAPUÍ)	22,202	23,562	1,360	PAV	CBUQ			
261ECE0070S0	ENTR. CE-534 p/ BARREIRAS (ICAPUÍ)	ENTR. CE-549 p/ REDONDA (ICAPUÍ)	23,562	33,717	10,155	PAV	CBUQ			
261ECE0090S0	ENTR. CE-549 p/ REDONDA (ICAPUÍ)	ENTR. BR-304	33,717	42,168	8,441	PAV	CBUQ			
263ECE0002P0	DIVISA RN/CE	ENTR. CE-261	0,000	0,398	0,398	PLA				
263ECE0003P0	ENTR. CE-261	MATA FRESCA	0,398	16,616	16,218	PLA				
263ECE0004P0	MATA FRESCA	ENTR. BR-304 (CACIMBA FUNDA)	16,616	20,000	3,384	PLA				
263ECE0006S0	ENTR. BR-304 (CACIMBA FUNDA)	CAJAZEIRAS	20,000	25,451	5,451	EOP	TSD			
263ECE0008S0	CAJAZEIRAS	JAGUARUANA	25,451	55,140	29,689	EOP	TSD			

MALHA RODOVIÁRIA ESTADUAL - DIVISÃO EM TRECHOS

RODOVIA (Código)	TRECHO		INÍCIO (KM)	FIM (KM)	EXT. (KM)	SIT. FÍSICA	TIPO REVEST.	TRECHO COINCID.	FEDERAL SUPERPOSTA	VMD (Veículo/dia)
	INÍCIO	FIM								
263ECE0010S0	JAGUARUANA	ENTR. CE-123	55,140	66,599	11,459	PAV	TSD			
263ECE0030S0	ENTR. CE-123	ENTR. BR-116/CE-356	66,599	85,714	19,115	PAV	TSD			
265ECE0010N0	ENTR. BR-437(A) (DIVISA RN/CE)	ENTR. CE-123	0,000	12,470	12,470	IMP	RP		437BCE0020N0	
265ECE0030S0	ENTR. CE-123	ENTR. BR-437(B)/CE-266 (POÇO NOVO)	12,470	20,317	7,847	PAV	TSD		437BCE0020S1	
265ECE0040S0	ENTR. BR-437(B)/CE-266 (POÇO NOVO)	CABEÇA PRETA	20,317	31,526	11,209	PAV	TSD			
265ECE0050S0	CABEÇA PRETA	BARRAGEM DAS PEDRINHAS	31,526	34,404	2,878	PAV	TSD			
265ECE0060S0	BARRAGEM DAS PEDRINHAS	ENTR. CE-358/377 (LIMOEIRO DO NORTE)	34,404	42,763	8,359	PAV	CBUQ			
265ECE0070S0	ENTR. CE-358/377 (LIMOEIRO DO NORTE)	ENTR. BR-116(A)	42,763	48,226	5,463	PAV	CBUQ			
265ECE0090S0	ENTR. BR-116(A)	ENTR. BR-116(B)	48,226	51,686	3,460	PAV	CBUQ		116BCE0180S0	
265ECE0110S0	ENTR. BR-116(B)	ENTR. CE-371(A) (MORADA NOVA)	51,686	75,434	23,748	PAV	CBUQ			
265ECE0120S0	ENTR. CE-371(A) (MORADA NOVA)	ENTR. CE-371(B) (MORADA NOVA)	75,434	77,064	1,630	PAV	TSD	371ECE0220S0		
265ECE0130S0	ENTR. CE-371(B) (MORADA NOVA)	ENTR. CE-138 (MORADA NOVA)	77,064	80,101	3,037	PAV	TSD			
265ECE0150S0	ENTR. CE-138 (MORADA NOVA)	ENTR. CE-594 (IBICUITINGA)	80,101	111,769	31,668	PAV	TSD			
265ECE0170S0	ENTR. CE-594 (IBICUITINGA)	ENTR. CE-153	111,769	125,046	13,277	PAV	TSD			
265ECE0190S0	ENTR. CE-153	ENTR. BR-122/CE-359 (QUIXADÁ)	125,046	153,253	28,207	PAV	TSD			
265ECE0200S0	ENTR. BR-122/CE-359 (QUIXADÁ)	ENTR. CE-060 (QUIXADÁ)	153,253	155,651	2,398	PAV	CBUQ			
265ECE0205S0	ENTR. CE-060 (QUIXADÁ)	ENTR. CE-443	155,651	156,671	1,020	PAV	CBUQ			
265ECE0210S0	ENTR. CE-443	DOM MAURÍCIO	156,671	176,553	19,882	PAV	AAUF			
265ECE0230P0	DOM MAURÍCIO	ENTR. CE-166 (CANAFÍSTULA)	176,553	198,553	22,000	PLA				
265ECE0250S0	ENTR. CE-166 (CANAFÍSTULA)	ENTR. BR-020 (MADALENA)	198,553	225,552	26,999	PAV	TSD			
265ECE0270N0	ENTR. BR-020 (MADALENA)	ENTR. CE-168 (IBUAÇU)	225,552	253,112	27,560	LEN				
265ECE0290N0	ENTR. CE-168 (IBUAÇU)	JACAMPARI	253,112	278,992	25,880	LEN				
265ECE0310N0	JACAMPARI	ENTR. CE-467 (MONSENHOR TABOSA)	278,992	295,942	16,950	LEN				
265ECE0330S0	ENTR. CE-467 (MONSENHOR TABOSA)	ENTR. CE-176 (MORRO REDONDO)	295,942	327,127	31,185	PAV	TSS			
265ECE0350S0	ENTR. CE-176 (MORRO REDONDO)	ENTR. CE-187 (NOVA RUSSAS)	327,127	355,602	28,475	PAV	AAUF			
265ECE0370S0	ENTR. CE-187 (NOVA RUSSAS)	ENTR. CE-189 (ARARENDÁ)	355,602	386,670	31,068	PAV	TSS			
265ECE0390S0	ENTR. CE-189 (ARARENDÁ)	ENTR. BR-404(A)/CE-192 (PORANGA)	386,670	400,705	14,035	PAV	AAUF			
265ECE0410N0	ENTR. BR-404(A)/CE-192 (PORANGA)	ENTR. BR-404(B)/DIVISA CE/PI	400,705	442,675	41,970	IMP	RP		404BCE0050N0	

RODOVIA (Código)	TRECHO		INÍCIO (KM)	FIM (KM)	EXT. (KM)	SIT. FÍSICA	TIPO REVEST.	TRECHO COINCID.	FEDERAL SUPERPOSTA	VMD (Veículo/dia)
	INÍCIO	FIM								
266ECE0010N0	ENTR. BR-437(A)/265 (POÇO NOVO)	ENTR. CE-358(A)	0,000	26,610	26,610	IMP	RP		437BCE0020N2	
266ECE0030S0	ENTR. CE-358(A)	ENTR. CE-358(B)	26,610	28,560	1,950	PAV	TSD	358ECE0090S0	437BCE0020P3	
266ECE0050N0	ENTR. CE-358(B)	ENTR. BR-116(A)/437(B) (CAJUEIRO)	28,560	35,910	7,350	IMP	RP		437BCE0020N4	
266ECE0070S0	ENTR. BR-116(A)/437(B) (CAJUEIRO)	ENTR. CE-377 (PEIXE GORDO)	35,910	43,730	7,820	PAV	CBUQ		116BCE0200S0	
266ECE0080S0	ENTR. CE-377 (PEIXE GORDO)	ENTR. BR-116(B)	43,730	48,330	4,600	PAV	CBUQ		116BCE0190S1	
266ECE0090N0	ENTR. BR-116(B)	ENTR. CE-138 (SANTO ANTÔNIO)	48,330	61,510	13,180	LEN				
266ECE0110N0	ENTR. CE-138 (SANTO ANTÔNIO)	ENTR. CE-371(A) (ROLDÃO)	61,510	89,830	28,320	LEN				
266ECE0120S0	ENTR. CE-371(A) (ROLDÃO)	ENTR. CE-371(B)	89,830	91,070	1,240	PAV	TSD	371ECE0260S0		
266ECE0130S0	ENTR. CE-371(B)	SALVAÇÃO	91,070	122,385	31,315	PAV	TSD			
266ECE0150S0	SALVAÇÃO	ENTR. BR-122(A)/CE-153(A)/368(A) (BANABUIÚ)	122,385	143,295	20,910	PAV	TSD			
266ECE0170S0	ENTR. BR-122(A)/CE-153(A)/368(A) (BANABUIÚ)	ENTR. BR-122(B)/CE-153(B)/368(B) (BANABUIÚ)	143,295	150,660	7,365	PAV	TSD	153ECE0040S0	122BCE0090P0	
266ECE0180N0	ENTR. BR-122(B)/CE-153(B)/368(B) (BANABUIÚ)	ENTR. CE-473 (QUIXERAMOBIM)	150,660	199,980	49,320	LEN				
266ECE0185S0	ENTR. CE-473 (QUIXERAMOBIM)	ENTR. CE-060(A)/166(A)	199,980	202,123	2,143	PAV	TSD			
266ECE0190S0	ENTR. CE-060(A)/166(A)	ENTR. CE-060(B)/166(B)/473	202,123	202,670	0,547	PAV	CBUQ	060ECE0370S0		
266ECE0210N0	ENTR. CE-060(B)/166(B)/473	PASSAGEM	202,670	228,630	25,960	LEN				
266ECE0230N0	PASSAGEM	DOMINGOS DA COSTA	228,630	249,070	20,440	LEN				
266ECE0250N0	DOMINGOS DA COSTA	ENTR. CE-168(A) (BOA VIAGEM)	249,070	263,780	14,710	LEN				
266ECE0260S0	ENTR. CE-168(A) (BOA VIAGEM)	ENTR. BR-020/CE-168(B) (BOA VIAGEM)	263,780	265,780	2,000	PAV	CBUQ	168ECE0420S0		
266ECE0270S0	ENTR. BR-020/CE-168(B) (BOA VIAGEM)	ENTR. CE-467 (NOSSA SENHORA DO LIVRAMENTO)	265,780	297,580	31,800	PAV	TSD			
266ECE0290N0	ENTR. CE-467 (NOSSA SENHORA DO LIVRAMENTO)	ENTR. CE-176(A)	297,580	329,420	31,840	LEN				
266ECE0300N0	ENTR. CE-176(A)	ENTR. CE-176(B) (TAMBORIL)	329,420	333,910	4,490	LEN		176ECE0260N0		
266ECE0310S0	ENTR. CE-176(B) (TAMBORIL)	ENTR. CE-187/BR-403	333,910	361,478	27,568	PAV	TSD			
267ECE0010N0	ENTR. CE-187/192/BR-404 (NOVO ORIENTE)	EMAÚS	0,000	10,763	10,763	LEN				
267ECE0030N0	EMAÚS	DIVISA CE/PI	10,763	19,514	8,751	LEN				
269ECE0010S0	DIVISA RN/CE	POTIRETAMA	0,000	13,934	13,934	PAV	TSD			
269ECE0030S0	POTIRETAMA	ENTR. CE-138	13,934	42,059	28,125	PAV	TSS			
269ECE0050P0	ENTR. CE-138	ENTR. BR-116	42,059	54,059	12,000	PLA				

MALHA RODOVIÁRIA ESTADUAL - DIVISÃO EM TRECHOS

RODOVIA (Código)	TRECHO		INÍCIO (KM)	FIM (KM)	EXT. (KM)	SIT. FÍSICA	TIPO REVEST.	TRECHO COINCID.	FEDERAL SUPERPOSTA	VMD
	INÍCIO	FIM								
269ECE0070S0	ENTR. BR-116	ENTR. CE-558 p/ DISTRITO DE CASTANHÃO	54,059	54,478	0,419	PAV	TSD			
269ECE0080S0	ENTR. CE-558 p/ DISTRITO DE CASTANHÃO	ENTR. CE-546 p/ JAGUARIBARA	54,478	67,601	13,123	PAV	TSD			
269ECE0090S0	ENTR. CE-546 p/ JAGUARIBARA	ENTR. CE-371	67,601	78,485	10,884	PAV	TSD			
273ECE0010N0	DIVISA RN/CE	CANINDEZINHO	0,000	17,100	17,100	LEN				
273ECE0030N0	CANINDEZINHO	ENTR. CE-138(A) (IRACEMA)	17,100	27,290	10,190	LEN				
273ECE0050S0	ENTR. CE-138(A) (IRACEMA)	ENTR. CE-138(B) (EMA)	27,290	33,914	6,624	PAV	TSD	138ECE0270S0		
273ECE0070P0	ENTR. CE-138(B) (EMA)	ENTR. BR-116	33,914	58,914	25,000	PLA				
273ECE0090N0	ENTR. BR-116	CURUPATI	58,914	79,914	21,000	IMP	RP			
275ECE0010S0	ENTR. BR-226	FEITICEIRO	0,000	23,209	23,209	PAV	AAUF			
275ECE0050S0	FEITICEIRO	ENTR. CE-153(A)	23,209	31,146	7,937	PAV	AAUF			
275ECE0070S0	ENTR. CE-153(A)	ENTR. CE-153(B) (NOVA FLORESTA)	31,146	36,471	5,325	PAV	TSD	153ECE0110S0		
275ECE0090N0	ENTR. CE-153(B) (NOVA FLORESTA)	ENTR. BR-122/CE-375 (SAO JOSE DE SOLONÓPOLE)	36,471	58,701	22,230	LEN				
275ECE0110N0	ENTR. BR-122/CE-375 (SAO JOSE DE SOLONÓPOLE)	ENTR. CE-371(A)	58,701	89,951	31,250	LEN				
275ECE0120N0	ENTR. CE-371(A)	ENTR. CE-371(B) (DEP. IRAPUAN PINHEIRO)	89,951	90,521	0,570	LEN		371ECE0400N0		
275ECE0130N0	ENTR. CE-371(B) (DEP. IRAPUAN PINHEIRO)	MULUNGU	90,521	114,931	24,410	LEN				
275ECE0150N0	MULUNGU	ENTR. CE-166 (PIQUET CARNEIRO)	114,931	122,031	7,100	IMP	RP			
276ECE0010P0	DIVISA RN/CE	SÃO JOÃO	0,000	7,420	7,420	PLA				
276ECE0030P0	SÃO JOÃO	ENTR. CE-138 (A)	7,420	14,400	6,980	PLA				
276ECE0050S0	ENTR. CE-138 (A)	ENTR. CE-138 (B)	14,400	22,640	8,240	PAV	AAUQ	138ECE0292S0		
276ECE0070P0	ENTR. CE-138 (B)	BASTIÕES	22,640	41,990	19,350	PLA				
277ECE0010S0	ENTR. CE-371	ENTR. CE-168/BR-404 (CATARINA)	0,000	33,896	33,896	PAV	TSD			
277ECE0030S0	ENTR. CE-168/BR-404 (CATARINA)	ENTR. CE-176(A)	33,896	70,948	37,052	PAV	TSD			
277ECE0050S0	ENTR. CE-176(A)	ENTR. CE-176(B) (ARNEIROZ)	70,948	86,348	15,400	PAV	TSD	176ECE0360S0		
277ECE0090N0	ENTR. CE-176(B) (ARNEIROZ)	PLANALTO	86,348	125,808	39,460	LEN				
277ECE0110N0	PLANALTO	ENTR. CE-187(A) (LAGOA GRANDE)	125,808	163,538	37,730	LEN				
277ECE0130N0	ENTR. CE-187(A) (LAGOA GRANDE)	ENTR. CE-187(B) (COCOCÁ)	163,538	169,538	6,000	IMP	RP	187ECE0610N0		

MALHA RODOVIÁRIA ESTADUAL - DIVISÃO EM TRECHOS

RODOVIA (Código)	TRECHO		INÍCIO (KM)	FIM (KM)	EXT. (KM)	SIT. FÍSICA	TIPO REVEST.	TRECHO COINCID.	FEDERAL SUPERPOSTA	VMD (Veículo/dia)
	INÍCIO	FIM								
277ECE0150N0	ENTR. CE-187(B) (COCOCÁ)	MIRANDA	169,538	196,618	27,080	LEN				
277ECE0170N0	MIRANDA	ENTR. BR-020(A)	196,618	199,618	3,000	IMP	RP			
277ECE0180S0	ENTR. BR-020(A)	ENTR. BR-020(B)	199,618	199,998	0,380	PAV	CBUQ		020BCE0520S0	
277ECE0185S0	ENTR. BR-020(B)	ENTR. CE-279	199,998	202,008	2,010	PAV	TSD			
277ECE0190S0	ENTR. CE-279	ENTR. CE-351 (PARAMBU)	202,008	216,750	14,742	PAV	TSD			
277ECE0210P0	ENTR. CE-351 (PARAMBU)	DIVISA CE/PI	216,750	236,750	20,000	PLA				
278ECE0010S0	ENTR. BR-226 (A) (DIVISA RN/CE)	ENTR. CE-138/BR-226 (B) (ERERÉ)	0,000	10,050	10,050	PAV	TSD		226BCE0430P0	
279ECE0010P0	ENTR. BR-020 (VILA JOAQUIM MOREIRA)	UMBUZEIRO	0,000	3,800	3,800	PLA				
279ECE0030P0	UMBUZEIRO	ENTR. CE-277	3,800	29,670	25,870	PLA				
282ECE0010N0	DIVISA PB/CE	ICOZINHO	0,000	16,000	16,000	IMP	RP			
282ECE0030S0	ICOZINHO	ÁGUA BRANCA	16,000	43,804	27,804	PAV	TSD			
282ECE0050S0	ÁGUA BRANCA	ENTR. BR-116/404(A) (ICÓ)	43,804	51,455	7,651	PAV	TSD			
282ECE0070S0	ENTR. BR-116/404(A) (ICÓ)	ENTR. CE-153(A) (LIMA CAMPOS)	51,455	64,180	12,725	PAV	CBUQ		404BCE0170P0	
282ECE0090S0	ENTR. CE-153(A) (LIMA CAMPOS)	ENTR. CE-153(B) (CASCUDO)	64,180	74,301	10,121	PAV	CBUQ	153ECE0170S0	404BCE0151P0	
282ECE0110S0	ENTR. CE-153(B) (CASCUDO)	ENTR. CE-470 (MALHADA VERMELHA)	74,301	80,561	6,260	PAV	CBUQ		404BCE0150P2	
282ECE0120S0	ENTR. CE-470 (MALHADA VERMELHA)	ENTR. CE-378 (JOSÉ DE ALENCAR)	80,561	90,674	10,113	PAV	CBUQ		404BCE0150P1	
282ECE0130S0	ENTR. CE-378 (JOSÉ DE ALENCAR)	ENTR. BR122(A)/CE-060(A)	90,674	102,043	11,369	PAV	CBUQ		404BCE0150P0	
282ECE0150S0	ENTR. BR122(A)/CE-060(A)	ENTR. BR-122(B)/404(B)/CE-060(B)(IGUATU)	102,043	105,902	3,859	PAV	CBUQ	060ECE0620S0	122BCE0150P0	
282ECE0170S0	ENTR. BR-122(B)/404(B)/CE-060(B)(IGUATU)	ENTR. CE-375(A)	105,902	106,384	0,482	PAV	CBUQ			
282ECE0180D0	ENTR. CE-375(A)	ENTR. BR-122/404/CE-060/375(B)	106,384	106,782	0,398	DUPD	CBUQ	375ECE0105E0		
282ECE0180E0	ENTR. CE-375(A)	ENTR. BR-122/404/CE-060/375(B)	106,384	106,782	0,398	DUPE	CBUQ	375ECE0105D0		
282ECE0185N0	ENTR. BR-122/404/CE-060/375(B)	BAÚ	106,782	120,582	13,800	IMP	RP			
282ECE0190N0	BAÚ	ENTR. CE-482 (CATOLÉ)	120,582	125,882	5,300	IMP	RP			
282ECE0210N0	ENTR. CE-482 (CATOLÉ)	ENTR. CE-166 (MEL)	125,882	146,832	20,950	LEN				
284ECE0010N0	DIVISA PB/CE	ENTR. CE-151 (UMARI)	0,000	10,110	10,110	LEN				
284ECE0030S0	ENTR. CE-151 (UMARI)	PIO X	10,110	21,153	11,043	PAV	TSS			

MALHA RODOVIÁRIA ESTADUAL - DIVISÃO EM TRECHOS

RODOVIA (Código)	TRECHO		INÍCIO (KM)	FIM (KM)	EXT. (KM)	SIT. FÍSICA	TIPO REVEST.	TRECHO COINCID.	FEDERAL SUPERPOSTA	VMD (Veículo/dia)
	INÍCIO	FIM								
284ECE0050S0	PIO X	ENTR. BR-116	21,153	25,295	4,142	PAV	TSS			
284ECE0070N0	ENTR. BR-116	ENTR. CE-476	25,295	34,245	8,950	LEN				
284ECE0072N0	ENTR. CE-476	SANTO ANTÔNIO	34,245	49,348	15,103	LEN				
284ECE0075S0	SANTO ANTÔNIO	ENTR. CE-153(A) (CEDRO)	49,348	58,996	9,648	PAV	TSD			
284ECE0080S0	ENTR. CE-153(A) (CEDRO)	ENTR. CE-153(B) (CEDRO)	58,996	62,882	3,886	PAV	TSD	153ECE0200S0		
284ECE0090S0	ENTR. CE-153(B) (CEDRO)	ENTR. CE-060/BR-122 (UMARIZEIRA)	62,882	93,979	31,097	PAV	TSD			
284ECE0110S0	ENTR. CE-060/BR-122 (UMARIZEIRA)	ENTR. CE-166(A)	93,979	113,375	19,396	PAV	TSD			
284ECE0120S0	ENTR. CE-166(A)	ENTR. CE-375(A) (CARIÚS)	113,375	114,535	1,160	PAV	TSD	166ECE0280S0		
284ECE0130S0	ENTR. CE-375(A) (CARIÚS)	ENTR. CE-375(B)	114,535	118,221	3,686	PAV	AAUF	166ECE0290S0		
284ECE0140S0	ENTR. CE-375(B)	ENTR. CE-166(B) (JUCÁS)	118,221	121,291	3,070	PAV	AAUF	166ECE0300S0		
284ECE0150S0	ENTR. CE-166(B) (JUCÁS)	ENTR. CE-168(A)	121,291	155,634	34,343	PAV	CBUQ			
284ECE0170S0	ENTR. CE-168(A)	ENTR. CE-371(A) (CRUZETA)	155,634	161,249	5,615	PAV	CBUQ	168ECE0650S0		
284ECE0190S0	ENTR. CE-371(A) (CRUZETA)	ENTR. CE-168(B)/371(B) (SABOIEIRO)	161,249	168,735	7,486	PAV	CBUQ	168ECE0630S0		
284ECE0210N0	ENTR. CE-168(B)/371(B) (SABOIEIRO)	ENTR. CE-176 (A)	168,735	195,535	26,800	IMP	RP			
284ECE0220S0	ENTR. CE-176 (A)	ENTR. CE-176 (B) (AIUABA)	195,535	197,610	2,075	PAV	TSD	176ECE0380S0		
284ECE0230N0	ENTR. CE-176 (B) (AIUABA)	ENTR. CE-187 (BARRA)	197,610	224,010	26,400	IMP	RP			
284ECE0250P0	ENTR. CE-187 (BARRA)	DIVISA CEPI	224,010	264,010	40,000	PLA				
288ECE0010S0	ENTR. BR-116	ENTR. CE-153/380 (AURORA)	0,000	29,111	29,111	PAV	TSD			
288ECE0030S0	ENTR. CE-153/380 (AURORA)	ENTR. CE-385(A)	29,111	47,866	18,755	PAV	TSD			
288ECE0050S0	ENTR. CE-385(A)	ENTR. CE-385(B) (CORONZOL)	47,866	54,304	6,438	PAV	TSD	385ECE0050S0		
288ECE0070S0	ENTR. CE-385(B) (CORONZOL)	ENTR. CE-060 (GRANJEIRO)	54,304	67,561	13,257	PAV	TSD			
288ECE0090P0	ENTR. CE-060 (GRANJEIRO)	ENTR. BR-122	67,561	73,561	6,000	PLA				
288ECE0110P0	ENTR. BR-122	ENTR. BR-230	73,561	85,561	12,000	PLA				
290ECE0010N0	DIVISA PB/CE	ENTR. CE-152 (BARRO)	0,000	21,650	21,650	LEN				
290ECE0030N0	ENTR. CE-152 (BARRO)	ENTR. BR-116(BARRO)	21,650	23,030	1,380	LEN				
292ECE0004S0	ENTR. CE-293 p/ MISSÃO VELHA	AEROPORTO REGIONAL DO CARIRI	0,000	10,988	10,988	PAV	TSD			

MALHA RODOVIÁRIA ESTADUAL - DIVISÃO EM TRECHOS

RODOVIA (Código)	TRECHO		INÍCIO (KM)	FIM (KM)	EXT. (KM)	SIT. FÍSICA	TIPO REVEST.	TRECHO COINCID.	FEDERAL SUPERPOSTA	VMD (Veículo/dia)
	INÍCIO	FIM								
292ECE006P0	AEROPORTO REGIONAL DO CARIRI	ENTR. BR-122(A)/CE-060 (JUAZEIRO DO NORTE)	10,988	18,662	7,674	PLA				
292ECE008S0	ENTR. BR-122(A)/CE-060 (JUAZEIRO DO NORTE)	ENTR. CE-516 (ACESSO SUL P/ JUAZEIRO DO NORTE)	18,662	23,172	4,510	PAV	CBUQ		122BCE0190P3	
292ECE0010D0	ENTR. CE-516 (ACESSO SUL P/ JUAZEIRO DO NORTE)	ENTR. CE-060	23,172	26,359	3,187	DUPD	CBUQ		122BCE0210D0	
292ECE0010E0	ENTR. CE-516 (ACESSO SUL P/ JUAZEIRO DO NORTE)	ENTR. CE-060	23,172	26,330	3,158	DUPE	CBUQ		122BCE0210E0	
292ECE0015D0	ENTR. CE-060	ENTR. CE-386(A) (CRATO) (FINAL DA DUPLICAÇÃO)	26,359	29,989	3,630	DUPD	CBUQ		122BCE0210D1	
292ECE0015E0	ENTR. CE-060	ENTR. CE-386(A) (CRATO) (FINAL DA DUPLICAÇÃO)	26,359	29,939	3,580	DUPE	CBUQ		122BCE0210E1	
292ECE0020S0	ENTR. CE-386(A) (CRATO) (FINAL DA DUPLICAÇÃO)	ENTR. CE-386(B)	29,989	35,229	5,240	PAV	CBUQ	386ECE0040S0	122BCE0210P2	
292ECE0030S0	ENTR. CE-386(B)	ENTR. CE-388	35,229	38,523	3,294	PAV	CBUQ		122BCE0230P0	
292ECE0040S0	ENTR. CE-388 (INÍCIO DO PAVIMENTO RÍGIDO DE CONCRETO)	ENTR. BR-122(B)/CE-494 p/ EXU	38,523	44,578	6,055	PAV	CCP		122BCE0230P1	
292ECE0050S0	ENTR. BR-122(B)/CE-494 p/ EXU	FIM DO PAVIMENTO RÍGIDO DE CONCRETO	44,578	52,523	7,945	PAV	CCP			
292ECE0060S0	FIM DO PAVIMENTO RÍGIDO DE CONCRETO	ENTR. CE-484 (CONTORNO DE NOVA OLINDA)	52,523	71,150	18,627	PAV	CBUQ			
292ECE0065S0	ENTR. CE-484 (CONTORNO DE NOVA OLINDA)	ENTR. CE-166/388 (NOVA OLINDA)	71,150	72,882	1,732	PAV	CBUQ			
292ECE0070S0	ENTR. CE-166/388 (NOVA OLINDA)	ENTR. CE-484 (CONTORNO DE NOVA OLINDA)	72,882	75,986	3,104	PAV	CBUQ			
292ECE0080S0	ENTR. CE-484 (CONTORNO DE NOVA OLINDA)	ENTR. CE-176 (ARATAMA)	75,986	97,141	21,155	PAV	CBUQ			
292ECE0090S0	ENTR. CE-176 (ARATAMA)	ENTR. CE-375 (POTENGI)	97,141	115,512	18,371	PAV	CBUQ			
292ECE0110S0	ENTR. CE-375 (POTENGI)	ARARIPE	115,512	136,058	20,546	PAV	CBUQ			
292ECE0130S0	ARARIPE	ENTR. BR-230(A)/CE-187(A) (CAMPOS SALES)	136,058	168,218	32,160	PAV	CBUQ			
292ECE0140S0	ENTR. BR-230(A)/CE-187(A) (CAMPOS SALES)	ENTR. CE-187(B) (CAMPOS SALES)	168,218	168,964	0,746	PAV	CBUQ	187ECE0665S0	230BCE0710P1	
292ECE0150S0	ENTR. CE-187(B) (CAMPOS SALES)	ENTR. BR-230(B) (DIVISA CE/PI)	168,964	177,934	8,970	PAV	TSD		230BCE0710P2	
293ECE0010S0	ENTR. BR-116	ENTR. CE-393(A)	0,000	9,675	9,675	PAV	CBUQ			
293ECE0030S0	ENTR. CE-393(A)	ENTR. CE-393(B) p/ ABAIARA	9,675	14,872	5,197	PAV	CBUQ	393ECE0050S0		
293ECE0050S0	ENTR. CE-393(B) p/ ABAIARA	ENTR. CE-488 (CONTORNO DE MISSÃO VELHA)	14,872	27,404	12,532	PAV	CBUQ			
293ECE0060S0	ENTR. CE-488 (CONTORNO DE MISSÃO VELHA)	ENTR. CE-153 (MISSÃO VELHA)	27,404	28,864	1,460	PAV	CBUQ			
293ECE0065S0	ENTR. CE-153 (MISSÃO VELHA)	ENTR. CE-488 (CONTORNO DE MISSÃO VELHA)	28,864	33,274	4,410	PAV	CBUQ			
293ECE0070D0	ENTR. CE-488 (CONTORNO DE MISSÃO VELHA)	ENTR. CE-292	33,274	35,394	2,120	DUPD	CBUQ			
293ECE0070E0	ENTR. CE-488 (CONTORNO DE MISSÃO VELHA)	ENTR. CE-292	33,274	35,394	2,120	DUPE	CBUQ			
293ECE0080D0	ENTR. CE-292	ENTR. CE-496	35,394	39,403	4,009	DUPD	CBUQ			
293ECE0080E0	ENTR. CE-292	ENTR. CE-496	35,394	39,361	3,967	DUPE	CBUQ			
293ECE0085D0	ENTR. CE-496	ENTR. CE-060 (BARBALHA)	39,403	50,902	11,499	DUPD	CBUQ			

RODOVIA (Código)	TRECHO		INÍCIO (KM)	FIM (KM)	EXT. (KM)	SIT. FÍSICA	TIPO REVEST.	TRECHO COINCID.	FEDERAL SUPERPOSTA	VMD (Veículo/dia)
	INÍCIO	FIM								
293ECE0085E0	ENTR. CE-496	ENTR. CE-060 (BARBALHA)	39,403	50,948	11,545	DUPE	CBUQ			
293ECE0090S0	ENTR. CE-060 (BARBALHA)	ENTR. CE-386 (ARAJARA)	50,948	62,023	11,075	PAV	CBUQ			
311ECE0010S0	ENTR. BR-402/CE-085/216/362 (GRANJA)	ENTR. CE-364	0,000	10,400	10,400	PAV	TSD	364ECE0010S0		
311ECE0030S0	ENTR. CE-364	SANTA TEREZINHA	10,400	34,108	23,708	PAV	TSD			
311ECE0050S0	SANTA TEREZINHA	ENTR. CE-187(A)	34,108	65,091	30,983	PAV	TSD			
311ECE0070S0	ENTR. CE-187(A)	ENTR. CE-187(B)/232 (VIÇOSA DO CEARÁ)	65,091	69,251	4,160	PAV	TSD	187ECE0190S0		
313ECE0010N0	GURIÚ	ENTR. CE-085(A) (PESQUEIRO)	0,000	17,250	17,250	LEN				
313ECE0030S0	ENTR. CE-085(A) (PESQUEIRO)	ENTR. CE-438 (PARAZINHO)	17,250	30,120	12,870	PAV	TSD	085ECE0470S0		
313ECE0040S0	ENTR. CE-438 (PARAZINHO)	ENTR. BR-402/CE-085(B)/216 (PARAZINHO)	30,120	33,210	3,090	PAV	TSD	085ECE0480S0		
313ECE0050N0	ENTR. BR-402/CE-085(B)/216 (PARAZINHO)	ENTR. CE-362 (MARTINÓPOLE)	33,210	54,370	21,160	LEN				
313ECE0070N0	ENTR. CE-362 (MARTINÓPOLE)	ENTR. CE-364 (CAMPANÁRIO)	54,370	74,930	20,560	LEN				
313ECE0090N0	ENTR. CE-364 (CAMPANÁRIO)	ENTR. CE-232(A)	74,930	88,140	13,210	LEN				
313ECE0100N0	ENTR. CE-232(A)	ENTR. CE-232(B) (TABAINHA)	88,140	94,040	5,900	LEN		232ECE0160N0		
313ECE0110N0	ENTR. CE-232(B) (TABAINHA)	ENTR. CE-240 (ARAPÁ)	94,040	116,487	22,447	IMP	RP			
313ECE0130S0	ENTR. CE-240 (ARAPÁ)	ENTR. BR-222(A) (BELA VISTA)	116,487	120,861	4,374	PAV	AAUQ			
313ECE0150S0	ENTR. BR-222(A) (BELA VISTA)	ENTR. CE-581	120,861	137,011	16,150	PAV	CBUQ	222BCE0210S3		
313ECE0160S0	ENTR. CE-581	ENTR. BR-222(B)/CE-504 (FRECHEIRINHA)	137,011	138,669	1,658	PAV	CBUQ	222BCE0210S2		
313ECE0170P0	ENTR. BR-222(B)/CE-504 (FRECHEIRINHA)	MUCAMBO	138,669	158,669	20,000	PLA				
317ECE0010S0	TELEFÉRICO DE UBAJARA	ENTR. CE-187	0,000	5,567	5,567	PAV	AAUQ			
317ECE0020S0	ENTR. CE-187	CACHOEIRA DO BOI MORTO	5,567	16,672	11,105	PAV	AAUQ			
321ECE0010S0	ENTR. BR-222 (APRAZÍVEL)	ENTR. CE-253(A) (CACIMBAS)	0,000	13,702	13,702	PAV	TSD			
321ECE0020S0	ENTR. CE-253(A) (CACIMBAS)	ENTR. CE-253(B) (MUCAMBO)	13,702	25,940	12,238	PAV	TSD	253ECE0480S0		
321ECE0030S0	ENTR. CE-253(B) (MUCAMBO)	ENTR. CE-445 (PACUJÁ)	25,940	36,471	10,531	PAV	TSD			
321ECE0050S0	ENTR. CE-445 (PACUJÁ)	GRAÇA	36,471	47,137	10,666	PAV	TSD			
321ECE0070S0	GRAÇA	LAPA	47,137	58,604	11,467	PAV	TSD			

MALHA RODOVIÁRIA ESTADUAL - DIVISÃO EM TRECHOS

RODOVIA (Código)	TRECHO		INÍCIO (KM)	FIM (KM)	EXT. (KM)	SIT. FÍSICA	TIPO REVEST.	TRECHO COINCID.	FEDERAL SUPERPOSTA	VMD (Veículo/dia)
	INÍCIO	FIM								
321ECE0090S0	LAPA	ENTR. CE-323	58,604	69,384	10,780	PAV	TSD			
321ECE0100S0	ENTR. CE-323	ENTR. CE-575	69,384	70,234	0,850	PAV	CBUQ			
321ECE0105S0	ENTR. CE-575	ENTR. CE-187(A) (SÃO BENEDITO)	70,234	72,965	2,721	PAV	CBUQ			
321ECE0108S0	ENTR. CE-187(A) (SÃO BENEDITO)	ENTR. CE-187(B) (SÃO BENEDITO)	72,965	73,905	0,950	PAV	CBUQ	187ECE0280S0		
321ECE0110N0	ENTR. CE-187(B) (SÃO BENEDITO)	ENTR. CE-192 (XIQUE-XIQUE)	73,905	82,088	8,183	IMP	RP			
321ECE0130N0	ENTR. CE-192 (XIQUE-XIQUE)	INHARÉ	82,088	98,986	16,898	IMP	RP			
321ECE0150N0	INHARÉ	DIVISA CE/PI	98,986	109,716	10,730	LEN				
323ECE0005S0	ENTR. CE-321	ENTR. CE-187 (A)	0,000	3,395	3,395	PAV	CBUQ			
323ECE0008S0	ENTR. CE-187 (A)	ENTR. CE-187 (B) (INHUÇU)	3,395	7,011	3,616	PAV	CBUQ	187ECE0290S0		
323ECE0010S0	ENTR. CE-187 (B) (INHUÇU)	ENTR. CE-192(A)	7,011	17,721	10,710	PAV	AAUQ			
323ECE0020S0	ENTR. CE-192(A)	ENTR. CE-192(B) (CARNAUBAL)	17,721	19,000	1,279	PAV	AAUQ	192ECE0080S0		
323ECE0030S0	ENTR. CE-192(B) (CARNAUBAL)	ENTR. CE-257 (DIVISA CE/PI)	19,000	48,995	29,995	PAV	TSD			
325ECE0010N0	ENTR. BR-222	SÃO VICENTE	0,000	12,270	12,270	LEN				
325ECE0030S0	SÃO VICENTE	AÇUDE JAIBARAS	12,270	17,724	5,454	PAV	AAUQ			
327ECE0010S0	ENTR. CE-187 (GUARACIABA DO NORTE)	ENTR. CE-428 (GUARANI)	0,000	10,869	10,869	PAV	AAUQ			
327ECE0020S0	ENTR. CE-428 (GUARANI)	ESPINHO	10,869	27,005	16,136	PAV	AAUQ			
327ECE0030S0	ESPINHO	ENTR. CE-192/257 (CROATÁ)	27,005	34,785	7,780	PAV	AAUQ			
329ECE0010S0	ENTR. BR-403/CE-183	AMANAIRA	0,000	7,471	7,471	PAV	TSD			
329ECE0020S0	AMANAIRA	ENTR. CE-445	7,471	17,397	9,926	PAV	TSD			
329ECE0030S0	ENTR. CE-445	ENTR. CE-366(A) (RERIUTABA)	17,397	18,195	0,798	PAV	TSD			
329ECE0050S0	ENTR. CE-366(A) (RERIUTABA)	ENTR. CE-366(B)	18,195	27,859	9,664	PAV	TSD	366ECE0030S0		
329ECE0070S0	ENTR. CE-366(B)	ENTR. CE-524 p/ DELMIRO GOUVEIA / CE-525 p/ PIRES FERREIRA	27,859	41,557	13,698	PAV	CBUQ		403BCE0110P0	
329ECE0090S0	ENTR. CE-524 p/ DELMIRO GOUVEIA / CE-525 p/ PIRES FERREIRA	ENTR. CE-187 (IPU)	41,557	56,415	14,858	PAV	CBUQ		403BCE0110P1	
333ECE0010S0	ENTR. CE-085	CORREGO DO FUNDO	0,000	0,606	0,606	PAV	TSD			
333ECE0015P0	CORREGO DO FUNDO	CEMOABA	0,606	15,340	14,734	PLA				

RODOVIA (Código)	TRECHO		INÍCIO (KM)	FIM (KM)	EXT. (KM)	SIT. FÍSICA	TIPO REVEST.	TRECHO COINCID.	FEDERAL SUPERPOSTA	VMD
	INÍCIO	FIM								
333ECE0020S0	CEMOABA	CONCEIÇÃO	15,340	19,780	4,440	PAV	TSD			
333ECE0030S0	CONCEIÇÃO	SÃO PEDRO DO GAVIÃO	19,780	25,010	5,230	PAV	TSD			
333ECE0040S0	SÃO PEDRO DO GAVIÃO	ENTR. BR-402/CE-354 (TURURU)	25,010	32,500	7,490	PAV	TSD			
341ECE0010S0	ENTR. CE-348 (PARACURU)	ENTR. CE-085 (QUATRO BOCAS)	0,000	11,561	11,561	PAV	AAUQ			
341ECE0030S0	ENTR. CE-085 (QUATRO BOCAS)	ENTR. CE-426	11,561	15,995	4,434	PAV	AAUQ			
341ECE0050S0	ENTR. CE-426	ENTR. BR-222 (CROATÁ)	15,995	28,560	12,565	PAV	AAUQ			
341ECE0070S0	ENTR. BR-222 (CROATÁ)	ENTR. CE-354(A)	28,560	46,682	18,122	PAV	TSD			
341ECE0080S0	ENTR. CE-354(A)	ENTR. CE-162(A)/354(B) (PENTECOSTE)	46,682	49,429	2,747	PAV	TSD	354ECE0320S0		
341ECE0090S0	ENTR. CE-162(A)/354(B) (PENTECOSTE)	ENTR. CE-162(B)	49,429	52,981	3,552	PAV	TSD	162ECE0140S0		
341ECE0110S0	ENTR. CE-162(B)	SERROTA	52,981	62,275	9,294	PAV	TSS			
341ECE0130S0	SERROTA	AUIARÉS	62,275	77,950	15,675	PAV	TSS			
341ECE0150S0	AUIARÉS	ENTR. CE-168/253	77,950	89,617	11,667	PAV	TSS			
346ECE0050S0	ENTR. CE-085 (BARRENTO)	CURRALINHO	0,000	16,074	16,074	PAV	TSD			
346ECE0015S0	CURRALINHO	CANAÁ	16,074	20,947	4,873	PAV	TSD			
346ECE0030S0	CANAÁ	ENTR. CE-163(A) (ESTRELA)	20,947	27,309	6,362	PAV	AAUF			
346ECE0050S0	ENTR. CE-163(A) (ESTRELA)	ENTR. CE-163(B) (BARRINHA)	27,309	29,929	2,620	PAV	CBUQ	163ECE0050S0		
346ECE0070S0	ENTR. CE-163(B) (BARRINHA)	FLECHEIRAS	29,929	33,541	3,612	PAV	CBUQ			
346ECE0090S0	FLECHEIRAS	GUAJIRU	33,541	38,481	4,940	PAV	CBUQ			
348ECE0010S0	ENTR. CE-162 (PARAIPABA)	POÇO DOCE	0,000	4,905	4,905	PAV	TSD			
348ECE0030S0	POÇO DOCE	ENTR. CE-341 (PARACURU)	4,905	13,044	8,139	PAV	TSD			
348ECE0050P0	ENTR. CE-341 (PARACURU)	SIUPÉ	13,044	41,044	28,000	PLA				
348ECE0070S0	SIUPÉ	ENTR. CE-423	41,044	42,028	0,984	PAV	TSD			
348ECE0080S0	ENTR. CE-423	ENTR. CE-156(A)	42,028	45,116	3,088	PAV	TSD			
348ECE0090S0	ENTR. CE-156(A)	ENTR. CE-156(B) (GUARIBAS)	45,116	48,259	3,143	PAV	CBUQ	156ECE0030S0		
348ECE0110S0	ENTR. CE-156(B) (GUARIBAS)	PECÉM	48,259	54,312	6,053	PAV	AAUQ			
348ECE0130S0	PECÉM	ENTR. CE-155	54,312	56,391	2,079	PAV	TSD			

RODOVIA (Código)	TRECHO		INÍCIO (KM)	FIM (KM)	EXT. (KM)	SIT. FÍSICA	TIPO REVEST.	TRECHO COINCID.	FEDERAL SUPERPOSTA	VMD
	INÍCIO	FIM								
348ECE0150S0	ENTR. CE-155	ENTR. CE-085 (COITÉ)	56,391	67,248	10,857	PAV	TSD			
348ECE0170S0	ENTR. CE-085 (COITÉ)	ENTR. BR-222 (PRIMAVERA)	67,248	73,807	6,559	PAV	TSD			
350ECE0002N0	ENTR. BR-020	TUCUNDUBA	0,000	3,616	3,616	LEN				
350ECE0004S0	TUCUNDUBA	ENTR. CE-065 (A) (MARANGUAPE) (LESTE)	3,616	19,593	15,977	EOP	TSD			
350ECE0006S0	ENTR. CE-065 (A) (MARANGUAPE) (LESTE)	ACESSO SUL P/ MARANGUAPE	19,593	23,023	3,430	PAV	CBUQ	065ECE0080S0		
350ECE0008D0	ACESSO SUL P/ MARANGUAPE	ENTR. CE-065 (B) (MARANGUAPE) (LESTE)	23,023	25,012	1,989	DUPD	CBUQ	065ECE0070D0		
350ECE0009E0	ACESSO SUL P/ MARANGUAPE	ENTR. CE-065 (B) (MARANGUAPE) (LESTE)	23,023	24,995	1,972	DUPE	CBUQ	065ECE0070E0		
350ECE0010S0	ENTR. CE-065 (B) (MARANGUAPE) (LESTE)	ENTR. CE-060(A) (MUNGUBA)	25,012	32,989	7,977	PAV	CBUQ			
350ECE0030D0	ENTR. CE-060(A) (MUNGUBA)	ENTR. CE-060(B) (PACATUBA)	32,989	39,246	6,257	DUPD	CBUQ	060ECE0070D0		
350ECE0030E0	ENTR. CE-060(A) (MUNGUBA)	ENTR. CE-060(B) (PACATUBA)	32,989	39,193	6,204	DUPE	CBUQ	060ECE0070E0		
350ECE0050S0	ENTR. CE-060(B) (PACATUBA)	ENTR. BR-116(A) (ITAITINGA)	39,246	52,396	13,150	PAV	CBUQ			
350ECE0070D0	ENTR. BR-116(A) (ITAITINGA)	ENTR. CE-562	52,396	54,116	1,720	DUPD	CBUQ	116BCE0040D0		
350ECE0070E0	ENTR. BR-116(A) (ITAITINGA)	ENTR. CE-562	52,396	54,136	1,740	DUPE	CBUQ	116BCE0040E0		
350ECE0080D0	ENTR. CE-562	ENTR. BR-116(B) (COLUNA)	54,136	62,386	8,250	DUPD	CBUQ	116BCE0040D1		
350ECE0080E0	ENTR. CE-562	ENTR. BR-116(B) (COLUNA)	54,136	62,356	8,220	DUPE	CBUQ	116BCE0040E1		
350ECE0090S0	ENTR. BR-116(B) (COLUNA)	ENTR. CE-040	62,386	87,889	25,503	PAV	TSD			
350ECE0110S0	ENTR. CE-040	ENTR. CE-138/253 (CASCAVEL)	87,889	93,062	5,173	PAV	CBUQ			
351ECE0010S0	ENTR. CE-187	QUITERIANÓPOLIS	0,000	10,218	10,218	PAV	TSS			
351ECE0030S0	QUITERIANÓPOLIS	ALGODÕES	10,218	34,842	24,624	PAV	TSD			
351ECE0050S0	ALGODÕES	GAVIÃO	34,842	44,812	9,970	PAV	TSD			
351ECE0070S0	GAVIÃO	ENTR. CE-277 (PARAMBU)	44,812	57,176	12,364	PAV	TSD			
352ECE0010S0	ENTR. CE-040	ENTR. CE-509 (BEBERIBE) p/ MORRO BRANCO	0,000	2,255	2,255	PAV	AAUQ			
352ECE0030S0	ENTR. CE-509 (BEBERIBE) p/ MORRO BRANCO	PRAIA DAS FONTES	2,255	8,180	5,925	PAV	AAUQ			
352ECE0050P0	PRAIA DAS FONTES	PRAIA DO DIOGO	8,180	12,180	4,000	PLA				
353ECE0010S0	ENTR. CE-040 (SUCATINGA)	ENTR. CE-514 p/ PRAIA DO URUAÚ (BEBERIBE)	0,000	1,655	1,655	PAV	AAUF			
353ECE0030S0	ENTR. CE-514 p/ PRAIA DO URUAÚ (BEBERIBE)	PRAIA DA BARRA	1,655	6,547	4,892	PAV	AAUQ			

MALHA RODOVIÁRIA ESTADUAL - DIVISÃO EM TRECHOS

RODOVIA (Código)	TRECHO		INÍCIO (KM)	FIM (KM)	EXT. (KM)	SIT. FÍSICA	TIPO REVEST.	TRECHO COINCID.	FEDERAL SUPERPOSTA	VMD (Veículo/dia)
	INÍCIO	FIM								
354ECE002S0	ENTR. CE-364 (CAMPANÁRIO)	ENTR. CE-362(A)	0,000	12,240	12,240	PAV	TSD			
354ECE005S0	ENTR. CE-362(A)	ENTR. CE-362(B) (URUOCA)	12,240	22,000	9,760	PAV	TSD	362ECE0060S0		
354ECE0010N0	ENTR. CE-362(B) (URUOCA)	SERROTA	22,000	43,950	21,950	LEN				
354ECE0030N0	SERROTA	PANACUÍ	43,950	53,540	9,590	LEN				
354ECE0050N0	PANACUÍ	MOCAMBO	53,540	65,850	12,310	LEN				
354ECE0090N0	MOCAMBO	ENTR. CE-179 (ESPINHO)	65,850	86,360	20,510	LEN				
354ECE0110N0	ENTR. CE-179 (ESPINHO)	ENTR. BR-403(A)/CE-178(A) (MORRINHOS)	86,360	90,930	4,570	LEN				
354ECE0130S0	ENTR. BR-403(A)/CE-178(A) (MORRINHOS)	ENTR. BR-402(A)/403(B)/CE-178(B) (BOM PRINCÍPIO)	90,930	94,744	3,814	PAV	TSD	178ECE0050S0	403BCE0045P0	
354ECE0150S0	ENTR. BR-402(A)/403(B)/CE-178(B) (BOM PRINCÍPIO)	ENTR. CE-553 p/ SÍTIO ALEGRE	94,744	103,174	8,430	PAV	TSD		402BCE00330S0	
354ECE0160S0	ENTR. CE-553 p/ SÍTIO ALEGRE	ENTR. CE-177 (NASCENTE)	103,174	115,484	12,310	PAV	TSD		402BCE00330S1	
354ECE0170S0	ENTR. CE-177 (NASCENTE)	ENTR. CE-176(A)	115,484	129,284	13,800	PAV	TSD		402BCE00340S0	
354ECE0180S0	ENTR. CE-176(A)	ENTR. CE-176(B) (AMONTADA)	129,284	130,294	1,010	PAV	TSD	176ECE0060S0	402BCE00340S1	
354ECE0190S0	ENTR. CE-176(B) (AMONTADA)	ENTR. CE-526 p/ AMONTADA	130,294	131,744	1,450	PAV	TSD		402BCE00345S0	
354ECE0200S0	ENTR. CE-526 p/ AMONTADA	ENTR. CE-240	131,744	154,691	22,947	PAV	TSD		402BCE00345S1	
354ECE0220S0	ENTR. CE-240	ENTR. BR-402 (B)	154,691	157,791	3,100	PAV	TSD		402BCE00345S2	
354ECE0205D0	ENTR. BR-402 (B)	ENTR. CE-168 (ITAPIPOCA)	157,791	163,616	5,825	EOD	CBUQ			
354ECE0205E0	ENTR. BR-402 (B)	ENTR. CE-168 (ITAPIPOCA)	157,791	163,616	5,825	EOD	CBUQ			
354ECE0210D0	ENTR. CE-168 (ITAPIPOCA)	ENTR. BR-402 (A)	163,616	166,841	3,225	EOD	CBUQ			
354ECE0210E0	ENTR. CE-168 (ITAPIPOCA)	ENTR. BR-402 (A)	163,616	166,841	3,225	EOD	CBUQ			
354ECE0220S0	ENTR. BR-402 (A)	ENTR. CE-333 (TURURU)	166,841	185,081	18,240	PAV	TSD		402BCE00355S0	
354ECE0250S0	ENTR. CE-333 (TURURU)	ENTR. BR-402 (B)/CE-243 (A) (VARJOTA)	185,081	191,031	5,950	PAV	TSD		402BCE00355S1	
354ECE0270S0	ENTR. BR-402 (B)/CE-243 (A) (VARJOTA)	ENTR. CE-243 (B) P/ URUBURETAMA	191,031	196,346	5,315	PAV	CBUQ	243ECE0010S0		
354ECE0280N0	ENTR. CE-243 (B) P/ URUBURETAMA	SÃO JOAQUIM	196,346	202,406	6,060	LEN				
354ECE0290S0	SÃO JOAQUIM	ENTR. BR-222 (A)	202,406	207,896	5,490	PAV	TSD			
354ECE0300S0	ENTR. BR-222 (A)	ENTR. BR-222 (B) P/ UMIRIM	207,896	216,626	8,730	PAV	CBUQ		222BCE0090S1	
354ECE0310N0	ENTR. BR-222 (B) P/ UMIRIM	ENTR. CE-162(A) (PENTECOSTE)	216,626	236,831	20,205	IMP	RP			
354ECE0315N0	ENTR. CE-162(A) (PENTECOSTE)	ENTR. CE-162(B)/341(A) (PENTECOSTE)	236,831	237,281	0,450	IMP	RP	162ECE0135N0		
354ECE0320S0	ENTR. CE-162(B)/341(A) (PENTECOSTE)	ENTR. CE-341(B)	237,281	240,028	2,747	PAV	TSD	341ECE0080S0		
354ECE0330N0	ENTR. CE-341(B)	ERVA MOURA	240,028	258,968	18,940	LEN				

RODOVIA (Código)	TRECHO		INÍCIO (KM)	FIM (KM)	EXT. (KM)	SIT. FÍSICA	TIPO REVEST.	TRECHO COINCID.	FEDERAL SUPERPOSTA	VMD (Veículo/dia)
	INÍCIO	FIM								
354ECE0370N0	ERVA MOURA	ENTR. BR-020(A)/CE-156 (A)	258,968	287,398	28,430	LEN				
354ECE0390S0	ENTR. BR-020(A)/CE-156 (A)	ENTR. BR-020(B)	287,398	290,998	3,600	PAV	CBUQ	156ECE0120S0	020BCE0650S0	
354ECE0410S0	ENTR. BR-020(B)	ENTR. CE-156 (B)	290,998	298,426	7,428	PAV	AAUQ	156ECE0125S0		
354ECE0420S0	ENTR. CE-156 (B)	ENTR. CE-455(A) (AMANARI)	298,426	304,197	5,771	PAV	AAUQ			
354ECE0430S0	ENTR. CE-455(A) (AMANARI)	ENTR. CE-155(A)/455(B)	304,197	305,707	1,510	PAV	CBUQ	455ECE0030S0		
354ECE0470S0	ENTR. CE-155(A)/455(B)	ENTR. CE-065 (BU)	305,707	320,786	15,079	PAV	TSD	155ECE0110S0		
354ECE0490P0	ENTR. CE-065 (BU)	ENTR. CE-451	320,786	325,786	5,000	PLA		155ECE0130P0		
354ECE0500P0	ENTR. CE-451	ENTR. CE-060(A)/155(B)	325,786	332,786	7,000	PLA		155ECE0150P0		
354ECE0510D0	ENTR. CE-060(A)/155(B)	ENTR. CE-060(B)	332,786	337,325	4,539	DUPD	CBUQ	060ECE0150D0		
354ECE0510E0	ENTR. CE-060(A)/155(B)	ENTR. CE-060(B)	332,786	337,325	4,539	DUPE	CBUQ	060ECE0150E0		
354ECE0515S0	ENTR. CE-060(B)	ENTR. CE-253 (A)	337,325	338,800	1,475	PAV	CBUQ			
354ECE0520S0	ENTR. CE-253 (A)	ENTR. CE-253 (B) (ACARAPE)	338,800	339,590	0,790	PAV	CBUQ	253ECE0125S0		
354ECE0530S0	ENTR. CE-253 (B) (ACARAPE)	ENTR. CE-060	339,590	341,738	2,148	PAV	TSD			
354ECE0540S0	ENTR. CE-060	BARREIRA	341,738	353,562	11,824	PAV	TSD			
354ECE0550S0	BARREIRA	ENTR. BR-116 (CHOROZINHO)	353,562	369,272	15,710	PAV	TSD			
354ECE0570P0	ENTR. BR-116 (CHOROZINHO)	PATOS DO LIBERATO	369,272	374,272	5,000	PLA				
356ECE0010S0	ENTR. CE-253 (PERNAMBUCUQUINHO)	ENTR. CE-065(A) (GUARAMIRANGA)	0,000	8,896	8,896	PAV	AAUF			
356ECE0030S0	ENTR. CE-065(A) (GUARAMIRANGA)	ENTR. CE-065(B) (CRUZ)	8,896	12,538	3,642	PAV	CBUQ	065ECE0190S0		
356ECE0050S0	ENTR. CE-065(B) (CRUZ)	ENTR. CE-596 (BATURITÉ)	12,538	27,926	15,388	PAV	CBUQ			
356ECE0070S0	ENTR. CE-596 (BATURITÉ)	ENTR. CE-060	27,926	34,350	6,424	PAV	CBUQ			
356ECE0090N0	ENTR. CE-060	ENTR. CE-257 (JAGUARÃO)	34,350	48,050	13,700	IMP	RP			
356ECE0110N0	ENTR. CE-257 (JAGUARÃO)	ENTR. BR-122/CE-359 (CÓRREGO DO FACÓ)	48,050	69,350	21,300	IMP	RP			
356ECE0130N0	ENTR. BR-122/CE-359 (CÓRREGO DO FACÓ)	CURRALINHO	69,350	88,450	19,100	IMP	RP			
356ECE0150N0	CURRALINHO	ENTR. CE-138 (PATOS)	88,450	98,900	10,450	LEN				
356ECE0170P0	ENTR. CE-138 (PATOS)	ENTR. CE-371(A) (BONHU)	98,900	138,900	40,000	PLA				
356ECE0190N0	ENTR. CE-371(A) (BONHU)	ENTR. BR-116(A)/CE-371(B)	138,900	152,900	14,000	IMP	RP	371ECE0170N0		
356ECE0210S0	ENTR. BR-116(A)/CE-371(B)	ENTR. CE-263 p/ JAGUARUANA	152,900	159,300	6,400	PAV	CBUQ		116BCE0150S0	
356ECE0230S0	ENTR. CE-263 p/ JAGUARUANA	ENTR. BR-116(B)	159,300	168,640	9,340	PAV	CBUQ		116BCE0160S0	
356ECE0250S0	ENTR. BR-116(B)	RUSSAS	168,640	172,236	3,596	PAV	TSD			

MALHA RODOVIÁRIA ESTADUAL - DIVISÃO EM TRECHOS

MALHA RODOVIÁRIA ESTADUAL - DIVISÃO EM TRECHOS

RODOVIA (Código)	TRECHO		INÍCIO (KM)	FIM (KM)	EXT. (KM)	SIT. FÍSICA	TIPO REVEST.	TRECHO COINCID.	FEDERAL SUPERPOSTA	VMD (Veículo/dia)
	INÍCIO	FIM								
358ECE0270S0	RUSSAS	ENTR. CE-123(A) p/ JAGUARUANA	172,236	175,007	2,771	PAV	CBUQ			
358ECE0290S0	ENTR. CE-123(A) p/ JAGUARUANA	ENTR. CE-123(B) p/ QUIXERÉ	175,007	178,827	3,820	PAV	CBUQ	123ECE0190S0		
358ECE0310S0	ENTR. CE-123(B) p/ QUIXERÉ	ENTR. CE-377 (BONSUCESO)	178,827	198,784	19,957	PAV	CBUQ			
358ECE0010S0	ENTR. BR-116	ENTR. CE-458	0,000	1,466	1,466	PAV	CBUQ			
358ECE0020S0	ENTR. CE-458	FLORES	1,466	3,672	2,206	PAV	AAUQ			
358ECE0030S0	FLORES	ENTR. CE-377(A) (LIMOIEIRO DO NORTE)	3,672	13,340	9,668	PAV	AAUQ			
358ECE0040S0	ENTR. CE-377(A) (LIMOIEIRO DO NORTE)	ENTR. CE-265 (LIMOIEIRO DO NORTE)	13,340	16,380	3,040	PAV	CBUQ	377ECE0105S0		
358ECE0050S0	ENTR. CE-265 (LIMOIEIRO DO NORTE)	ENTR. CE-377(B) (TABULEIRO DO NORTE)	16,380	26,595	10,215	PAV	TSD	377ECE0110S0		
358ECE0070S0	ENTR. CE-377(B) (TABULEIRO DO NORTE)	ENTR. CE-266(A)	26,595	28,791	2,196	PAV	TSD			
358ECE0090S0	ENTR. CE-266(A)	ENTR. CE-266(B)	28,791	30,741	1,950	PAV	TSD	266ECE0030S0	437BCE0020P2	
358ECE0110S0	ENTR. CE-266(B)	OLHO D'ÁGUA DA BICA	30,741	49,841	19,100	PAV	TSD			
358ECE0130N0	OLHO D'ÁGUA DA BICA	CAMPOS VELHOS	49,841	67,841	18,000	IMP	RP			
358ECE0150N0	CAMPOS VELHOS	DIVISA CE/RN	67,841	74,761	6,920	LEN				
359ECE0010S0	ENTR. BR-116 (TRIÂNGULO)	ENTR. CE-257	0,000	22,660	22,660	PAV	CBUQ		122BCE0011S0	
359ECE0030S0	ENTR. CE-257	ENTR. CE-464	22,660	28,110	5,450	PAV	CBUQ		122BCE0030S0	
359ECE0040S0	ENTR. CE-464	ENTR. CE-356 (CÓRREGO DO FACÓ)	28,110	31,880	3,770	PAV	CBUQ		122BCE0030S1	
359ECE0050S0	ENTR. CE-356 (CÓRREGO DO FACÓ)	ENTR. CE-153 (PIRANGI)	31,880	47,530	15,650	PAV	CBUQ		122BCE0040S0	
359ECE0070S0	ENTR. CE-153 (PIRANGI)	IBARETAMA	47,530	66,420	18,890	PAV	CBUQ		122BCE0050S0	
359ECE0090S0	IBARETAMA	ENTR. CE-265 (QUIXADÁ)	66,420	93,110	26,690	PAV	CBUQ		122BCE0050S1	
359ECE0130S0	ENTR. CE-265 (QUIXADÁ)	ENTR. CE-545 p/ AEROPORTO (QUIXADÁ)	93,110	94,130	1,020	PAV	CBUQ		122BCE0060S0	
359ECE0140S0	ENTR. CE-545 p/ AEROPORTO (QUIXADÁ)	ENTR. CE-599 p/ SERRA DO URUCUM	94,130	96,810	2,680	PAV	CBUQ		122BCE0060S1	
359ECE0150S0	ENTR. CE-599 p/ SERRA DO URUCUM	ENTR. CE-060 (QUIXADÁ)	96,810	99,030	2,220	PAV	CBUQ		122BCE0060S2	
362ECE0004S0	PRAIA DO MACEIÓ	ENTR. CE-577 p/ FAROL DO TRAPIÁ	0,000	12,220	12,220	PAV	TSD			
362ECE0006S0	ENTR. CE-577 p/ FAROL DO TRAPIÁ	ENTR. BR-402 (A)/CE-085(A)	12,220	20,264	8,044	PAV	TSD			
362ECE0008S0	ENTR. BR-402 (A)/CE-085(A)	ENTR. CE-216 (A)/311/364 (GRANJA)	20,264	43,087	22,823	PAV	TSD	085ECE0530S0	402BCE0250P0	
362ECE0010S0	ENTR. CE-216 (A)/311/364 (GRANJA)	ENTR. BR-402(B)/CE-085(B)/216(B) p/ PARAZINHO	43,087	45,197	2,110	PAV	TSD	085ECE0510S0	402BCE0270P0	
362ECE0030S0	ENTR. BR-402(B)/CE-085(B)/216(B) p/ PARAZINHO	ENTR. CE-313 (MARTINÓPOLE)	45,197	61,852	16,655	PAV	TSD			

RODOVIA (Código)	TRECHO		INÍCIO (KM)	FIM (KM)	EXT. (KM)	SIT. FÍSICA	TIPO REVEST.	TRECHO COINCID.	FEDERAL SUPERPOSTA	VMD (Veículo/dia)
	INÍCIO	FIM								
362ECE0050S0	ENTR. CE-313 (MARTINÓPOLE)	ENTR. CE-354(A)	61,852	76,188	14,336	PAV	TSD			
362ECE0060S0	ENTR. CE-354(A)	ENTR. CE-354(B) (URUOCA)	76,188	85,948	9,760	PAV	TSD	354ECE0005S0		
362ECE0070S0	ENTR. CE-354(B) (URUOCA)	SENADOR SÁ	85,948	98,025	12,077	PAV	CBUQ			
362ECE0090S0	SENADOR SÁ	ENTR. CE-578	98,025	109,855	11,830	PAV	CBUQ			
362ECE0095S0	ENTR. CE-578	ENTR. CE-232(A)/240(A)	109,855	120,665	10,810	PAV	CBUQ			
362ECE0100S0	ENTR. CE-232(A)/240(A)	ENTR. CE-232(B)/240(B) (MASSAPÉ)	120,665	121,943	1,278	PAV	TSD	232ECE0060S0		
362ECE0110S0	ENTR. CE-232(B)/240(B) (MASSAPÉ)	ENTR. CE-417 (CONTORNO DE SOBRAL)	121,943	135,037	13,094	PAV	TSD			
362ECE0120S0	ENTR. CE-417 (CONTORNO DE SOBRAL)	ENTR. CE-179(A) (SOBRAL)	135,037	139,428	4,391	PAV	TSD			
362ECE0130D0	ENTR. CE-179(A) (SOBRAL)	ENTR. BR-222(A)/CE-179(B)	139,428	144,048	4,620	DUPD	CBUQ	179ECE0210D0	222BCE9002D0	
362ECE0130E0	ENTR. CE-179(A) (SOBRAL)	ENTR. BR-222(A)/CE-179(B)	139,428	144,058	4,630	DUPE	CBUQ	179ECE0210E0	222BCE9002E0	
362ECE0150S0	ENTR. BR-222(A)/CE-179(B)	ENTR. CE-178	144,058	145,678	1,620	PAV	CBUQ		222BCE0160S0	
362ECE0170S0	ENTR. CE-178	ENTR. BR-222(B) (FORQUILHA)	145,678	155,828	10,150	PAV	CBUQ		222BCE0150S0	
362ECE0190S0	ENTR. BR-222(B) (FORQUILHA)	ENTR. CE-253	155,828	164,418	8,590	PAV	CBUQ			
362ECE0210S0	ENTR. CE-253	ENTR. CE-463 p/ LISIEUX	164,418	176,448	12,030	PAV	CBUQ			
362ECE0230S0	ENTR. CE-463 p/ LISIEUX	ENTR. CE-176(A) (OLHO D'ÁGUA DO PAJÉ)	176,448	187,234	10,786	PAV	CBUQ			
362ECE0240S0	ENTR. CE-176(A) (OLHO D'ÁGUA DO PAJÉ)	ENTR. CE-176(B)	187,234	188,069	0,835	PAV	TSD	176ECE0160S0		
362ECE0250S0	ENTR. CE-176(B)	ENTR. CE-173/252 (TAPERUABA)	188,069	206,959	18,890	PAV	AAUQ			
362ECE0270S0	ENTR. CE-173/252 (TAPERUABA)	ENTR. CE-257	206,959	233,362	26,403	PAV	TSS			
363ECE0010N0	ENTR. BR-226/CE-166 (SENADOR POMPEU)	ENTR. CE-060(A)	0,000	34,000	34,000	IMP	RP			
363ECE0030S0	ENTR. CE-060(A)	ENTR. CE-060(B) (MOMBAÇA)	34,000	38,224	4,224	PAV	CBUQ	060ECE0450S0		
363ECE0050S0	ENTR. CE-060(B) (MOMBAÇA)	SÃO GONÇALO DO UMARI	38,224	63,142	24,918	PAV	TSD			
363ECE0070S0	SÃO GONÇALO DO UMARI	ENTR. CE-168(A) (ESCONDIDO)	63,142	74,342	11,200	PAV	TSD			
363ECE0090S0	ENTR. CE-168(A) (ESCONDIDO)	ENTR. CE-168(B) (INHAMUNS)	74,342	82,766	8,424	PAV	TSD	168ECE0530S0		
363ECE0110S0	ENTR. CE-168(B) (INHAMUNS)	ENTR. BR-020 (TAUÁ)	82,766	125,961	43,195	PAV	TSD			
364ECE0010S0	ENTR. CE-085/216/362/BR-402 (GRANJA)	ENTR. CE-311	0,000	10,400	10,400	PAV	TSD	311ECE0010S0		
364ECE0030S0	ENTR. CE-311	ENTR. CE-313 (CAMPANÁRIO)	10,400	38,646	28,246	PAV	TSD			
364ECE0050S0	ENTR. CE-313 (CAMPANÁRIO)	ENTR. CE-354	38,646	40,966	2,320	PAV	TSD			
364ECE0060S0	ENTR. CE-354	ENTR. CE-232 (MORAÚJO)	40,966	53,758	12,792	PAV	TSD			

RODOVIA (Código)	TRECHO		INÍCIO (KM)	FIM (KM)	EXT. (KM)	SIT. FÍSICA	TIPO REVEST.	TRECHO COINCID.	FEDERAL SUPERPOSTA	VMD (Veículo/dia)
	INÍCIO	FIM								
364ECE0070S0	ENTR. CE-232 (MORAÚJO)	ENTR. CE-240/444 (COREAÚ)	53,758	63,388	9,630	PAV	TSD			
364ECE0090S0	ENTR. CE-240/444 (COREAÚ)	ENTR. CE-241 p/ ALCÂNTARAS	63,388	66,166	2,778	PAV	TSD			
364ECE0110S0	ENTR. CE-241 p/ ALCÂNTARAS	ENTR. BR-222 (APRAZÍVEL)	66,166	90,245	24,079	PAV	TSD			
366ECE0010S0	ENTR. CE-187 (GUARACIABA DO NORTE)	ENTR. CE-329(A) (RERIUTABA)	0,000	23,958	23,958	PAV	TSD			
366ECE0030S0	ENTR. CE-329(A) (RERIUTABA)	ENTR. CE-329(B)/BR-403(A)	23,958	33,622	9,664	PAV	TSD	329ECE0050S0		
366ECE0050S0	ENTR. CE-329(B)/BR-403(A)	ENTR. CE-183/BR-403(B) (VARJOTA)	33,622	38,392	4,770	PAV	TSD		403BCE0091P0	
366ECE0070S0	ENTR. CE-183/BR-403(B) (VARJOTA)	ENTR. CE-463/252 p/ TRAPIÁ	38,392	53,712	15,320	PAV	TSD			
366ECE0090S0	ENTR. CE-463/252 p/ TRAPIÁ	ENTR. CE-257(A)	53,712	76,092	22,380	PAV	TSD			
366ECE0110S0	ENTR. CE-257(A)	ENTR. CE-176/257(B) (SANTA QUITÉRIA)	76,092	78,452	2,360	PAV	TSD	257ECE0250S0		
366ECE0130N0	ENTR. CE-176/257(B) (SANTA QUITÉRIA)	RIACHO DAS PEDRAS	78,452	117,052	38,600	IMP	RP			
366ECE0150N0	RIACHO DAS PEDRAS	ITATÁIA	117,052	140,052	23,000	LEN				
366ECE0170N0	ITATÁIA	ENTR. CE-168(A) (LAGOA DO MATO)	140,052	156,762	16,710	LEN				
366ECE0180S0	ENTR. CE-168(A) (LAGOA DO MATO)	ENTR. CE-168(B) (LAGOA DO MATO)	156,762	157,062	0,300	PAV	TSS	168ECE0380S0		
366ECE0190S0	ENTR. CE-168(B) (LAGOA DO MATO)	ENTR. BR-020 (MACAOCA)	157,062	184,372	27,310	PAV	TSS			
368ECE0010S0	ENTR. BR-122(A)/CE-060	ENTR. CE-582	0,000	1,920	1,920	PAV	TSD		122BCE0070S0	
368ECE0012S0	ENTR. CE-582	ENTR. CE-153(A)/266(A)	1,920	40,380	38,460	PAV	TSD		122BCE0070S1	
368ECE0015S0	ENTR. CE-153(A)/266(A)	ENTR. CE-266(B) (BANABUIÚ)	40,380	47,745	7,365	PAV	TSD	153ECE0040S0		
368ECE0020S0	ENTR. CE-266(B) (BANABUIÚ)	ENTR. BR-122(B)/CE-153(B)	47,745	66,810	19,065	PAV	TSD	153ECE0050S0		
368ECE0030N0	ENTR. BR-122(B)/CE-153(B)	ENTR. CE-371(A)	66,810	105,790	38,980	LEN				
368ECE0040S0	ENTR. CE-371(A)	ENTR. CE-371(B) (JAGUARETAMA)	105,790	110,313	4,523	PAV	POL	371ECE0300S0		
368ECE0050S0	ENTR. CE-371(B) (JAGUARETAMA)	ENTR. BR-226	110,313	150,654	40,341	PAV	TSD			
371ECE0010S0	QUIXABA	ENTR. CE-551 p/ MAJORLÂNDIA	0,000	3,642	3,642	PAV	CBUQ			
371ECE0030S0	ENTR. CE-551 p/ MAJORLÂNDIA	ENTR. CE-505 p/ CANOA QUEBRADA	3,642	6,283	2,641	PAV	CBUQ			
371ECE0050S0	ENTR. CE-505 p/ CANOA QUEBRADA	ENTR. BR-304 (A)	6,283	10,613	4,330	PAV	CBUQ			
371ECE0060S0	ENTR. BR-304 (A)	ENTR. BR-304 (B)	10,613	15,151	4,538	PAV	CBUQ		304BCE0040S1	
371ECE0070S0	ENTR. BR-304 (B)	BOCA DO FORNO	15,151	27,466	12,315	PAV	TSD			

MALHA RODOVIÁRIA ESTADUAL - DIVISÃO EM TRECHOS

RODOVIA (Código)	TRECHO		INÍCIO (KM)	FIM (KM)	EXT. (KM)	SIT. FÍSICA	TIPO REVEST.	TRECHO COINCID.	FEDERAL SUPERPOSTA	VMD
	INÍCIO	FIM								
371ECE0080N0	BOCA DO FORNO	ITAÍÇABA	27,466	29,190	1,724	LEN				
371ECE0090S0	ITAÍÇABA	ENTR. CE-123(A)	29,190	32,564	3,374	PAV	TSD			
371ECE0100S0	ENTR. CE-123(A)	ENTR. CE-123(B)	32,564	33,674	1,110	PAV	TSD	123ECE0130S0		
371ECE0110S0	ENTR. CE-123(B)	PALHANO	33,674	49,934	16,260	PAV	TSD			
371ECE0130S0	PALHANO	ENTR. BR-116(A) (PEDRAS)	49,934	60,340	10,406	PAV	TSD			
371ECE0150S0	ENTR. BR-116(A) (PEDRAS)	ENTR. BR-116(B)/CE-356(A)	60,340	63,040	2,700	PAV	CBUQ	116BCE0140S0		
371ECE0170N0	ENTR. BR-116(B)/CE-356(A)	ENTR. CE-356(B) (BONHU)	63,040	77,040	14,000	IMP	RP	356ECE0190N0		
371ECE0190N0	ENTR. CE-356(B) (BONHU)	ENTR. CE-446 (BIXOPÁ)	77,040	93,580	16,540	LEN				
371ECE0210N0	ENTR. CE-446 (BIXOPÁ)	ENTR. CE-265(A) (MORADA NOVA)	93,580	119,490	25,910	LEN				
371ECE0220S0	ENTR. CE-265(A) (MORADA NOVA)	ENTR. CE-265(B) (MORADA NOVA)	119,490	121,120	1,630	PAV	TSD	265ECE0120S0		
371ECE0230S0	ENTR. CE-265(B) (MORADA NOVA)	ENTR. CE-138	121,120	122,477	1,357	PAV	TSD			
371ECE0250S0	ENTR. CE-138	ENTR. CE-266(A) (ROLDÃO)	122,477	144,772	22,295	PAV	TSD			
371ECE0260S0	ENTR. CE-266(A) (ROLDÃO)	ENTR. CE-266(B)	144,772	146,012	1,240	PAV	TSD	266ECE0120S0		
371ECE0270S0	ENTR. CE-266(B)	ENTR. CE-269 p/ JAGUARIBARA	146,012	165,447	19,435	PAV	TSD			
371ECE0290S0	ENTR. CE-269 p/ JAGUARIBARA	ENTR. CE-368(A)	165,447	194,522	29,075	PAV	TSD			
371ECE0300S0	ENTR. CE-368(A)	ENTR. CE-368(B) (JAGUARETAMA)	194,522	199,045	4,523	PAV	POL	368ECE0040S0		
371ECE0310S0	ENTR. CE-368(B) (JAGUARETAMA)	ENTR. BR-226(A)/BR-122(A)/CE-153(A) (SOLONÓPOLE)	199,045	231,009	31,964	PAV	TSD			
371ECE0320S0	ENTR. BR-226(A)/BR-122(A)/CE-153(A) (SOLONÓPOLE)	ENTR. BR-122(B) CE-153(B) (SOLONÓPOLE)	231,009	231,809	0,800	PAV	TSD	153ECE0060S0	226BCE0550S0	
371ECE0330S0	ENTR. BR-122(B) CE-153(B) (SOLONÓPOLE)	ENTR. CE-473(A)	231,809	246,479	14,670	PAV	TSD		226BCE0550S1	
371ECE0350S0	ENTR. CE-473(A)	ENTR. BR-226(B)/CE-473(B) (MILHÁ)	246,479	256,079	9,600	PAV	TSD	473ECE0030S0	226BCE0550S2	
371ECE0370S0	ENTR. BR-226(B)/CE-473(B) (MILHÁ)	BETÂNIA	256,079	273,579	17,500	PAV	TSD			
371ECE0390S0	BETÂNIA	ENTR. CE-275(A)	273,579	287,683	14,104	PAV	TSD			
371ECE0400N0	ENTR. CE-275(A)	ENTR. CE-275(B) (DEP. IRAPUAN PINHEIRO)	287,683	288,253	0,570	LEN	TSD	275ECE0120N0		
371ECE0410S0	ENTR. CE-275(B) (DEP. IRAPUAN PINHEIRO)	ENTR. CE-475	288,253	303,328	15,075	PAV	TSD			
371ECE0420S0	ENTR. CE-475	ENTR. CE-060(A) (ACOIARA)	303,328	322,856	19,528	PAV	TSD			
371ECE0430S0	ENTR. CE-060(A) (ACOIARA)	ENTR. CE-060(B)	322,856	327,808	4,952	PAV	CBUQ	060ECE0530S0		
371ECE0440S0	ENTR. CE-060(B)	ENTR. CE-166	327,808	346,948	19,140	PAV	TSD			
371ECE0450S0	ENTR. CE-166	ENTR. CE-277 p/ CATARINA	346,948	349,298	2,350	PAV	TSD			
371ECE0470N0	ENTR. CE-277 p/ CATARINA	SÃO PAULINHO	349,298	354,998	5,700	IMP	RP			
371ECE0490N0	SÃO PAULINHO	FLAMENGO	354,998	371,698	16,700	IMP	RP			

MALHA RODOVIÁRIA ESTADUAL - DIVISÃO EM TRECHOS

RODOVIA (Código)	TRECHO		INÍCIO (KM)	FIM (KM)	EXT. (KM)	SIT. FÍSICA	TIPO REVEST.	TRECHO COINCID.	FEDERAL SUPERPOSTA	VMD
	INÍCIO	FIM								
371ECE0510N0	FLAMENGO	ENTR. CE-168(A) (CARAÚBAS)	371,698	403,108	31,410	LEN				
371ECE0530N0	ENTR. CE-168(A) (CARAÚBAS)	ENTR. CE-284(A) (SABOEIRO)	403,108	412,908	9,800	IMP	RP	168ECE0610N0		
371ECE0505S0	ENTR. CE-284(A) (SABOEIRO)	ENTR. CE-168(B)/284(B) (CRUZETA)	412,908	420,394	7,486	PAV	CBUQ	168ECE0630S0		
371ECE0570S0	ENTR. CE-168(B)/284(B) (CRUZETA)	ENTR. CE-176(A) p/ ASSARÉ	420,394	447,077	26,683	PAV	TSD			
371ECE0580S0	ENTR. CE-176(A) p/ ASSARÉ	ENTR. CE-176(B) p/ AIUABA	447,077	448,717	1,640	PAV	TSD	176ECE0400S0		
371ECE0590S0	ENTR. CE-176(B) p/ AIUABA	ENTR. BR-230(A) (CARMELÓPOLIS)	448,717	472,443	23,726	PAV	TSD			
371ECE0610S0	ENTR. BR-230(A) (CARMELÓPOLIS)	ENTR. CE-187(BR-230(B) (CAMPOS SALES)	472,443	504,312	31,869	PAV	TSD	230BCE0690P0		
375ECE0010S0	ENTR. BR-122(A)/CE-153 p/ SOLONÓPOLE	ENTR. CE-275 (SÃO JOSÉ DE SOLONÓPOLE)	0,000	24,287	24,287	PAV	TSD		122BCE0110P2	
375ECE0030S0	ENTR. CE-275 (SÃO JOSÉ DE SOLONÓPOLE)	QUIXELÓ	24,287	61,617	37,330	PAV	TSD		122BCE0130P0	
375ECE0050S0	QUIXELÓ	ENTR. CE-536 (ANTONICO)	61,617	68,918	7,301	PAV	TSD		122BCE0135P0	
375ECE0060S0	ENTR. CE-536 (ANTONICO)	ENTR. CE-060(A)	68,918	77,783	8,865	PAV	TSD		122BCE0135P0	
375ECE0070S0	ENTR. CE-060(A)	ENTR. CE-481 p/ SUASSURANA	77,783	80,110	2,327	PAV	CBUQ	060ECE0570S0	122BCE0140P0	
375ECE0090S0	ENTR. CE-481 p/ SUASSURANA	INÍCIO DA PISTA DUPLA (IGUATU)	80,110	83,060	2,950	PAV	CBUQ	060ECE0590S0	122BCE0140P1	
375ECE0100D0	INÍCIO DA PISTA DUPLA (IGUATU)	ENTR. BR-122(B)/404/CE-060(B)/282(A)	83,060	85,811	2,751	DUPD	CBUQ	060ECE0600D0	122BCE0140D2	
375ECE0100E0	INÍCIO DA PISTA DUPLA (IGUATU)	ENTR. BR-122(B)/404/CE-060(B)/282(A)	83,060	85,811	2,751	DUPE	CBUQ	060ECE0600E0	122BCE0140E2	
375ECE0105D0	ENTR. BR-122(B)/404/CE-060(B)/282(A)	ENTR. CE-282(B)/BR-404	85,811	86,209	0,398	DUPD	CBUQ	282ECE0180E0		
375ECE0105E0	ENTR. BR-122(B)/404/CE-060(B)/282(A)	ENTR. CE-282(B)/BR-404	85,811	86,209	0,398	DUPE	CBUQ	282ECE0180D0		
375ECE0110S0	ENTR. CE-282(B)/BR-404	ENTR. CE-482	86,209	105,629	19,420	PAV	CBUQ			
375ECE0120S0	ENTR. CE-482	ENTR. CE-166(A)/284(A) (JUCÁS)	105,629	116,494	10,865	PAV	CBUQ			
375ECE0130S0	ENTR. CE-166(A)/284(A) (JUCÁS)	ENTR. CE-166(B)/284(B) (CARIÚS)	116,494	120,180	3,686	PAV	AAUF	166ECE0290S0		
375ECE0150S0	ENTR. CE-166(B)/284(B) (CARIÚS)	SÃO SEBASTIÃO	120,180	140,131	19,951	PAV	TSS			
375ECE0170S0	SÃO SEBASTIÃO	ENTR. CE-168	140,131	151,751	11,620	PAV	TSS			
375ECE0180S0	ENTR. CE-168	TARRAFAS	151,751	156,471	4,720	PAV	TSS			
375ECE0190S0	TARRAFAS	CAJAZEIRA DO JILÓ	156,471	163,400	6,929	PAV	TSD			
375ECE0210S0	CAJAZEIRA DO JILÓ	ENTR. CE-388 (ASSARÉ)	163,400	186,378	22,978	PAV	TSD			
375ECE0220N0	ENTR. CE-388 (ASSARÉ)	ENTR. CE-176	186,378	187,508	1,130	LEN				
375ECE0230N0	ENTR. CE-176	ENTR. CE-292 (POTENGI)	187,508	227,658	40,150	LEN				

MALHA RODOVIÁRIA ESTADUAL - DIVISÃO EM TRECHOS

RODOVIA (Código)	TRECHO		INÍCIO (KM)	FIM (KM)	EXT. (KM)	SIT. FÍSICA	TIPO REVEST.	TRECHO COINCID.	FEDERAL SUPERPOSTA	VMD
	INÍCIO	FIM								
377ECE0010S0	DIVISA RN/CE	ENTR. CE-356 (BONSUCESSO)	0,000	11,165	11,165	PAV	CBUQ			
377ECE0030S0	ENTR. CE-356 (BONSUCESSO)	LAGOINHA	11,165	29,373	18,208	PAV	CBUQ			
377ECE0050S0	LAGOINHA	ENTR. CE-123(A) (SANTA CRUZ)	29,373	36,299	6,926	PAV	CBUQ			
377ECE0070S0	ENTR. CE-123(A) (SANTA CRUZ)	ENTR. CE-123(B) (QUIXERÉ)	36,299	38,716	2,417	PAV	CBUQ	123ECE0230S0		
377ECE0080S0	ENTR. CE-123(B) (QUIXERÉ)	ENTR. CE-560 p/ QUIXERÉ	38,716	40,636	1,920	PAV	CBUQ			
377ECE0090S0	ENTR. CE-560 p/ QUIXERÉ	ENTR. CE-458	40,636	41,546	0,910	PAV	CBUQ			
377ECE0100S0	ENTR. CE-458	ENTR. CE-358(A) (LIMOIEIRO DO NORTE)	41,546	54,237	12,691	PAV	CBUQ			
377ECE0105S0	ENTR. CE-358(A) (LIMOIEIRO DO NORTE)	ENTR. CE-265 (LIMOIEIRO DO NORTE)	54,237	57,277	3,040	PAV	CBUQ	358ECE0040S0		
377ECE0110S0	ENTR. CE-265 (LIMOIEIRO DO NORTE)	ENTR. CE-358(B) (TABULEIRO DO NORTE)	57,277	67,492	10,215	PAV	TSD	358ECE0050S0		
377ECE0130S0	ENTR. CE-358(B) (TABULEIRO DO NORTE)	ENTR. BR-116/CE-266 (PEIXE GORDO)	67,492	74,755	7,263	PAV	CBUQ			
377ECE0150S0	ENTR. BR-116/CE-266 (PEIXE GORDO)	ENTR. CE-138 (SÃO JOÃO DO JAGUARIBE)	74,755	84,854	10,099	PAV	TSD			
378ECE0010N0	BARROCAS	SÍTIO AROEIRAS	0,000	12,700	12,700	LEN				
378ECE0020N0	SÍTIO AROEIRAS	SÍTIO ESTRADA	12,700	17,000	4,300	LEN				
378ECE0030N0	SÍTIO ESTRADA	ENTR. BR-404/CE-282 (JOSÉ DE ALENCAR)	17,000	22,570	5,570	LEN				
378ECE0040N0	ENTR. BR-404/CE-282 (JOSÉ DE ALENCAR)	SÍTIO AÇUDE DO GOVERNADOR	22,570	26,910	4,340	LEN				
380ECE0010S0	ENTR. CE-153(A)/CE-288 (AURORA)	ENTR. CE-153(B) (ESPINHEIRO)	0,000	9,730	9,730	EOP	TSD	153ECE0310S0		
380ECE0030N0	ENTR. CE-153(B) (ESPINHEIRO)	ENTR. BR-116	9,730	32,900	23,170	LEN				
380ECE0070S0	ENTR. BR-116	CUNCAS	32,900	40,453	7,553	PAV	TSD			
380ECE0090N0	CUNCAS	DIVISA CE/PB	40,453	47,443	6,990	LEN				
384ECE0010S0	ENTR. BR-116	ENTR. CE-152(A)	0,000	15,894	15,894	PAV	TSD			
384ECE0020S0	ENTR. CE-152(A)	ENTR. CE-152(B)/395/397(A) (MAURITI)	15,894	16,514	0,620	PAV	TSD	152ECE0040S0		
384ECE0025S0	ENTR. CE-152(B)/395/397(A) (MAURITI)	ENTR. CE-397(B) (MAURITI)	16,514	18,461	1,947	PAV	TSD	397ECE0060S0		
384ECE0030S0	ENTR. CE-397(B) (MAURITI)	UMBURANAS	18,461	27,431	8,970	PAV	TSD			
384ECE0050S0	UMBURANAS	DIVISA CE/PB	27,431	41,961	14,530	PAV	TSD			
385ECE0010S0	ENTR. BR-230	QUITAIÚS	0,000	12,941	12,941	PAV	TSD			
385ECE0030S0	QUITAIÚS	ENTR. CE-288(A)	12,941	19,165	6,224	PAV	TSD			

MALHA RODOVIÁRIA ESTADUAL - DIVISÃO EM TRECHOS

RODOVIA (Código)	TRECHO		INÍCIO (KM)	FIM (KM)	EXT. (KM)	SIT. FÍSICA	TIPO REVEST.	TRECHO COINCID.	FEDERAL SUPERPOSTA	VMD (Veículo/dia)
	INÍCIO	FIM								
385ECE0050S0	ENTR. CE-288(A)	ENTR. CE-288(B)	19,165	25,603	6,438	PAV	TSD	288ECE0050S0		
385ECE0070S0	ENTR. CE-288(B)	FEITOSA	25,603	30,619	5,016	PAV	TSD			
385ECE0090S0	FEITOSA	ENTR. CE-060(A) (TATAÍRA)	30,619	34,180	3,561	PAV	TSD			
385ECE0110S0	ENTR. CE-060(A) (TATAÍRA)	ENTR. CE-060(B)/592/BR-122 (CARIRIACU)	34,180	47,618	13,438	PAV	TSD	060ECE0770S0		
386ECE0010S0	ENTR. BR-230	ENTR. CE-561 (ACESSO FARIAS BRITO)	0,000	7,000	7,000	EOP	CBUQ			
386ECE0020S0	ENTR. CE-561 (ACESSO FARIAS BRITO)	DOM QUINTINO	7,000	24,017	17,017	PAV	CBUQ			
386ECE0030S0	DOM QUINTINO	ENTR. CE-292(A)/BR-122(A)	24,017	47,632	23,615	PAV	CBUQ			
386ECE0040S0	ENTR. CE-292(A)/BR-122(A)	ENTR. CE-292(B)/BR-122(B) (CRATO) (INÍCIO DA DUPLICAÇÃO)	47,632	52,872	5,240	PAV	CBUQ	292ECE0020S0	122BCE0210P2	
386ECE0045S0	ENTR. CE-292(B)/BR-122(B) (CRATO) (INÍCIO DA DUPLICAÇÃO)	ENTR. CE-492 p/ BELMONTE	52,872	55,700	2,828	PAV	CBUQ			
386ECE0050S0	ENTR. CE-492 p/ BELMONTE	ENTR. CE-554	55,700	67,608	11,908	PAV	TSD			
386ECE0060S0	ENTR. CE-554	ENTR. CE-293 (ARAJARA)	67,608	68,347	0,739	PAV	TSD			
386ECE0070S0	ENTR. CE-293 (ARAJARA)	CALDAS	68,347	79,736	11,389	PAV	CBUQ			
386ECE0090S0	CALDAS	ENTR. CE-060	79,736	81,774	2,038	PAV	TSD			
388ECE0010S0	ENTR. CE-375 (ASSARÉ)	ENTR. CE-483	0,000	16,222	16,222	PAV	TSD			
388ECE0020S0	ENTR. CE-483	ENTR. CE-489 (ALTANEIRA)	16,222	20,314	4,092	PAV	TSD			
388ECE0030S0	ENTR. CE-489 (ALTANEIRA)	ENTR. CE-166/292 (NOVA OLINDA)	20,314	34,524	14,210	PAV	TSS			
388ECE0050P0	ENTR. CE-166/292 (NOVA OLINDA)	CALDEIRÃO	34,524	48,224	13,700	PLA				
388ECE0070P0	CALDEIRÃO	MONTE ALVERNE	48,224	54,414	6,190	PLA				
388ECE0090P0	MONTE ALVERNE	SANTA FÉ	54,414	57,754	3,340	PLA				
388ECE0110S0	SANTA FÉ	ENTR. CE-292	57,754	70,254	12,500	PAV	TSD			
390ECE0010S0	ENTR. CE-060 p/ JARDIM	ENTR. CE-397 p/ PORTEIRAS	0,000	7,710	7,710	EOP	TSD			
390ECE0030S0	ENTR. CE-397 p/ PORTEIRAS	CORRENTES	7,710	17,440	9,730	EOP	TSD			
390ECE0050S0	CORRENTES	ENTR. BR-116	17,440	31,890	14,450	EOP	TSD			
393ECE0010S0	ENTR. BR-116 (MILAGRES)	PODIMIRIM	0,000	5,426	5,426	PAV	AAUQ			
393ECE0030S0	PODIMIRIM	ENTR. CE-293(A)	5,426	7,706	2,280	PAV	AAUQ			

MALHA RODOVIÁRIA ESTADUAL - DIVISÃO EM TRECHOS

RODOVIA (Código)	TRECHO		INÍCIO (KM)	FIM (KM)	EXT. (KM)	SIT. FÍSICA	TIPO REVEST.	TRECHO COINCID.	FEDERAL SUPERPOSTA	VMD (Veículo/dia)
	INÍCIO	FIM								
393ECE0050S0	ENTR. CE-293(A)	ENTR. CE-293(B)	7,706	12,903	5,197	PAV	CBUQ	293ECE0030S0		
393ECE0070S0	ENTR. CE-293(B)	ENTR. CE-496 (ABAIARA)	12,903	21,035	8,132	PAV	AAUF			
395ECE0010P0	DIVISA PB/CE	ANAUÁ	0,000	22,680	22,680	PLA				
395ECE0030P0	ANAUÁ	ENTR. CE-384 (MAURITI)	22,680	28,800	6,120	PLA				
397ECE0010N0	DIVISA PB/CE (MARAGUÁ)	SÃO MIGUEL	0,000	14,225	14,225	IMP	RP			
397ECE0030N0	SÃO MIGUEL	COITÉ	14,225	24,059	9,834	IMP	RP			
397ECE0050N0	COITÉ	ENTR. CE-384(A) (MAURITI)	24,059	29,659	5,600	IMP	RP			
397ECE0060S0	ENTR. CE-384(A) (MAURITI)	ENTR. CE-152(A)/384(B)/CE-395 (MAURITI)	29,659	31,606	1,947	PAV	TSD	384ECE0025S0		
397ECE0070S0	ENTR. CE-152(A)/384(B)/CE-395 (MAURITI)	ENTR. CE-152(B) (PALESTINA)	31,606	42,877	11,271	PAV	TSD	152ECE0050S0		
397ECE0090S0	ENTR. CE-152(B) (PALESTINA)	POÇO DO PAU	42,877	55,517	12,640	EOP	TSD			
397ECE0100S0	POÇO DO PAU	BOA VISTA	55,517	67,437	11,920	PAV	TSS			
397ECE0110S0	BOA VISTA	SÃO SEBASTIÃO	67,437	72,725	5,288	PAV	TSS			
397ECE0130S0	SÃO SEBASTIÃO	ENTR. BR-116(A)/CE-496 (BREJO SANTO)	72,725	78,622	5,897	PAV	TSS			
397ECE0150S0	ENTR. BR-116(A)/CE-496 (BREJO SANTO)	ENTR. BR-116(B)	78,622	84,172	5,550	PAV	CBUQ	116BCE0410S0		
397ECE0170S0	ENTR. BR-116(B)	ENTR. CE-153(A)	84,172	95,741	11,569	PAV	CBUQ			
397ECE0180S0	ENTR. CE-153(A)	ENTR. CE-153(B) (PORTEIRAS)	95,741	97,551	1,810	PAV	CBUQ	153ECE0425S0		
397ECE0190N0	ENTR. CE-153(B) (PORTEIRAS)	ENTR. CE-390	97,551	116,211	18,660	LEN				
401ECE0010D0	ENTR. BR-116	AEROPORTO INTERNACIONAL PINTO MARTINS	0,000	3,200	3,200	DUPD	CBUQ			
401ECE0010E0	ENTR. BR-116	AEROPORTO INTERNACIONAL PINTO MARTINS	0,000	3,200	3,200	DUPE	CBUQ			
401ECE0030D0	AEROPORTO INTERNACIONAL PINTO MARTINS	AV. DOS EXPEDICIONÁRIOS	3,200	4,558	1,358	DUPD	CBUQ			
401ECE0030E0	AEROPORTO INTERNACIONAL PINTO MARTINS	AV. DOS EXPEDICIONÁRIOS	3,200	4,482	1,282	DUPE	CBUQ			
402ECE0010D0	ENTR. BR-116	CENTRO ADMINISTRATIVO GOVERNADOR VIRGÍLIO TÁVORA	0,000	1,140	1,140	DUPD	CBUQ			
402ECE0010E0	ENTR. BR-116	CENTRO ADMINISTRATIVO GOVERNADOR VIRGÍLIO TÁVORA	0,000	1,140	1,140	DUPE	CBUQ			
402ECE0030D0	CENTRO ADMINISTRATIVO GOVERNADOR VIRGÍLIO TÁVORA	ENTR. CE-040	1,140	2,422	1,282	DUPD	CBUQ			
402ECE0030E0	CENTRO ADMINISTRATIVO GOVERNADOR VIRGÍLIO TÁVORA	ENTR. CE-040	1,140	2,422	1,282	DUPE	CBUQ			

MALHA RODOVIÁRIA ESTADUAL - DIVISÃO EM TRECHOS

RODOVIA (Código)	TRECHO		INÍCIO (KM)	FIM (KM)	EXT. (KM)	SIT. FÍSICA	TIPO REVEST.	TRECHO COINCID.	FEDERAL SUPERPOSTA	VMD
	INÍCIO	FIM								
403ECE0010D0	ENTR. CE-404	ENTR. CE-040 (A)	0,000	0,940	0,940	DUPD	CBUQ			
403ECE0010E0	ENTR. CE-404	ENTR. CE-040 (A)	0,000	0,950	0,950	DUPE	CBUQ			
403ECE0020D0	ENTR. CE-040 (A)	ENTR. CE-040 (B)	0,950	1,050	0,100	DUPD	CBUQ	040ECE0015D0		
403ECE0020E0	ENTR. CE-040 (A)	ENTR. CE-040 (B)	0,950	1,050	0,100	DUPE	CBUQ	040ECE0015E0		
403ECE0030P0	ENTR. CE-040 (B)	ENTR. CE-567 (AV. PAISAGISTICA)	1,050	2,060	1,010	PLA				
403ECE0040D0	ENTR. CE-567 (AV. PAISAGISTICA)	ENTR. CE-568 (AV. PAISAGISTICA)	2,060	2,423	0,363	DUPD	CBUQ			
403ECE0040E0	ENTR. CE-567 (AV. PAISAGISTICA)	ENTR. CE-568 (AV. PAISAGISTICA)	2,060	2,423	0,363	DUPE	CBUQ			
403ECE0050P0	ENTR. CE-568 (AV. PAISAGISTICA)	PONTE ESTAIADA	2,423	3,233	0,810	PLA				
403ECE0060P0	PONTE ESTAIADA	ENTR. AV. PE. ANTONIO TOMAZ COM RUA ANDRADE FURTADO (CIDADE 2000)	3,233	6,013	2,780	PLA				
404ECE0010D0	ENTR. ISRAEL BEZERRA	ENTR. CE-403	0,000	0,560	0,560	DUPD	CBUQ			
404ECE0010E0	ENTR. ISRAEL BEZERRA	ENTR. CE-403	0,000	0,560	0,560	DUPE	CBUQ			
404ECE0030D0	ENTR. CE-403	ENTR. JUSTINO CAFÉ NETO	0,560	0,800	0,240	DUPD	CBUQ			
404ECE0030E0	ENTR. CE-403	ENTR. JUSTINO CAFÉ NETO	0,560	0,800	0,240	DUPE	CBUQ			
417ECE0010S0	ENTR. CE-178	ENTR. CE-179	0,000	5,750	5,750	PAV	CBUQ			
417ECE0020S0	ENTR. CE-179	ENTR. CE-362	5,750	7,900	2,150	PAV	CBUQ			
417ECE0030S0	ENTR. CE-362	ENTR. CE-440	7,900	11,300	3,400	PAV	CBUQ			
417ECE0040P0	ENTR. CE-440	ENTR. CE-180	11,300	12,600	1,300	PLA				
417ECE0045P0	ENTR. CE-180	ENTR. CE-183 (A)	12,600	16,600	4,000	PLA				
417ECE0050S0	ENTR. CE-183 (A)	ENTR. BR-222/ENTR. CE-183(B)	16,600	18,143	1,543	PAV	TSD	183ECE0002S0		
418ECE0010S0	ENTR. CE-187	ENTR. BR-222 (CONTORNO DE TIANGUÁ)	0,000	4,840	4,840	PAV	CBUQ			
423ECE0005S0	ENTR. CE-348 (SIUPÉ)	ENTR. CE-085 (A) (SAO GONÇALO DO AMARANTE)	0,000	8,301	8,301	PAV	TSD			
423ECE0010D0	ENTR. CE-085 (A) (SAO GONÇALO DO AMARANTE)	ENTR. CE-085 (B) (SAO GONÇALO DO AMARANTE)	8,301	9,720	1,419	DUPD	CBUQ	085ECE0160D0		
423ECE0010E0	ENTR. CE-085 (A) (SAO GONÇALO DO AMARANTE)	ENTR. CE-085 (B) (SAO GONÇALO DO AMARANTE)	9,720	11,139	1,419	DUPE	CBUQ	085ECE0160E0		
423ECE0015S0	ENTR. CE-085 (B) (SAO GONÇALO DO AMARANTE)	ENTR. BR-222 (UMARITUBA)	11,139	19,100	7,961	PAV	CBUQ			

RODOVIA (Código)	TRECHO		INÍCIO (KM)	FIM (KM)	EXT. (KM)	SIT. FÍSICA	TIPO REVEST.	TRECHO COINCID.	FEDERAL SUPERPOSTA	VMD
	INÍCIO	FIM								
428ECE0010S0	ENTR. CE-162 p/ SERROTE	ENTR. CE-341	0,000	9,120	9,120	PAV	AAUQ			
428ECE0010S0	ENTR. CE-327 (GUARANI - GUARACIABA DO NORTE)		0,000	11,020	11,020	EOP	TSD			
438ECE0010N0	TATAJUBA	ENTR. BR-402/CE-085/216/313 (PARAZINHO)	0,000	24,580	24,580	LEN				
440ECE0010S0	ENTR. CE-180 (PALESTINA DO NORTE)	ENTR. CE-417 (CONTORNO DE SOBRAL)	0,000	10,182	10,182	PAV	TSD			
440ECE0020S0	ENTR. CE-417 (CONTORNO DE SOBRAL)	ENTR. ACESSO OESTE SOBRAL	10,182	14,185	4,003	PAV	TSD			
443ECE0010S0	ENTR. CE-265 (QUIXADÁ)	ENTR. CE-513 p/ AÇUDE DO CEDRO (QUIXADÁ)	0,000	2,241	2,241	PAV	AAUF			
443ECE0020S0	ENTR. CE-513 p/ AÇUDE DO CEDRO (QUIXADÁ)	CUSTÓDIO	2,241	13,941	11,700	EOP	TSD			
443ECE0030P0	CUSTÓDIO	DAMIÃO CARNEIRO	13,941	22,871	8,930	PLA				
443ECE0050P0	DAMIÃO CARNEIRO	ENTR. CE-166	22,871	33,581	10,710	PLA				
444ECE0010S0	ENTR. CE-232 (VÁRZEA DA VOLTA)	ENTR. CE-240/364 (COREAÚ)	0,000	9,107	9,107	PAV	TSD			
445ECE0010S0	ENTR. CE-321 (PACUJÁ)	CAMPO LINDO	0,000	16,261	16,261	PAV	TSD			
445ECE0030S0	CAMPO LINDO	ENTR. CE-329 (RERIUTABA)	16,261	26,294	10,033	PAV	TSD			
446ECE0010S0	ENTR. BR-116	ENTR. CE-371 (BIXOPÁ) (LIMOEIRO DO NORTE)	0,000	15,871	15,871	EOP	TSD			
451ECE0010S0	ENTR. CE-060 (GUAÍUBA)	ENTR. CE-597 (ACESSO SUL GUAÍUBA)	0,000	1,532	1,532	PAV	CBUQ			
451ECE0020S0	ENTR. CE-597 (ACESSO SUL GUAÍUBA)	ENTR. CE-155/354	1,532	18,415	16,883	PAV	TSD			
451ECE0030S0	ENTR. CE-155/354	ITACIMA	18,415	21,025	2,610	PAV	TSD			
452ECE0010S0	PRAINHA	ENTR. CE-025	0,000	3,256	3,256	PAV	AAUQ			
452ECE0030S0	ENTR. CE-025	ENTR. CE-040 (AQUIRAZ)	3,256	6,479	3,223	PAV	AAUQ			
453ECE0010S0	IGUAPE	ENTR. CE-025	0,000	4,140	4,140	PAV	CBUQ			
453ECE0020S0	ENTR. CE-025	ENTR. CE-532 p/ TAPERA (AQUIRAZ)	4,140	6,670	2,530	PAV	CBUQ			

RODOVIA (Código)	TRECHO		INÍCIO (KM)	FIM (KM)	EXT. (KM)	SIT. FÍSICA	TIPO REVEST.	TRECHO COINCID.	FEDERAL SUPERPOSTA	VMD (Veículo/dia)
	INÍCIO	FIM								
453ECE0030S0	ENTR. CE-532 p/ TAPERA (AQUIRAZ)	ENTR. CE-040 (FACUNDES)	6,670	9,060	2,390	PAV	CBUQ			
454ECE0010S0	ENTR. CE-040	ENTR. CE-543 p/ BATOQUE	0,000	1,956	1,956	PAV	POL			
454ECE0030S0	ENTR. CE-543 p/ BATOQUE	ENTR. CE-585	1,956	5,816	3,860	PAV	AAUQ			
454ECE0040S0	ENTR. CE-585	ENTR. CE-138 (CAPONGA)	5,816	13,135	7,319	PAV	AAUQ			
455ECE0010S0	ENTR. CE-065 (LADEIRA GRANDE)	ENTR. CE-155/354(A)	0,000	19,632	19,632	PAV	CBUQ			
455ECE0030S0	ENTR. CE-155/354(A)	ENTR. CE-354(B) (AMANARI)	19,632	21,142	1,510	PAV	CBUQ	354ECE0430S0		
456ECE0010S0	ENTR. BR-020	TARGINOS	0,000	15,754	15,754	PAV	TSD			
456ECE0030S0	TARGINOS	CHORÓ	15,754	44,505	28,751	PAV	TSD			
456ECE0050S0	CHORÓ	ENTR. CE-060	44,505	57,251	12,746	PAV	TSD			
457ECE0010N0	ENTR. CE-187 (NOVO ORIENTE)	SANTA MARIA	57,251	67,437	10,186	LEN				
457ECE0030N0	SANTA MARIA	AÇUDE FLOR DO CAMPO	67,437	71,920	4,483	LEN				
458ECE0010S0	ENTR. CE-358	ENTR. CE-377 (QUIXERÉ)	0,000	9,301	9,301	PAV	CBUQ			
463ECE0010S0	ENTR. CE-362	LISIEUX	0,000	9,710	9,710	PAV	TSD			
463ECE0030N0	LISIEUX	ENTR. CE-179 (A)	9,710	28,150	18,440	LEN				
463ECE0040N0	ENTR. CE-179 (A)	ENTR. CE-179(B) (MALHADA GRANDE)	28,150	29,320	1,170	LEN		179ECE0260N0		
463ECE0050N0	ENTR. CE-179(B) (MALHADA GRANDE)	ENTR. CE-252 (A) (TRAPIÁ)	29,320	45,870	16,550	IMP	RP			
463ECE0070S0	ENTR. CE-252 (A) (TRAPIÁ)	ENTR. CE-366/252 (B)	45,870	52,420	6,550	PAV	TSD	252ECE0050S0		
464ECE0010S0	ENTR. CE-060 (ANTÔNIO DIOGO)	VAZANTES	0,000	13,200	13,200	PAV	TSD			
464ECE0030S0	VAZANTES	IDEAL	13,200	17,978	4,778	PAV	TSD			
464ECE0050S0	IDEAL	ENTR. CE-257 (OCARA)	17,978	25,387	7,409	PAV	TSD			
464ECE0070S0	ENTR. CE-257 (OCARA)	SERENO DE CIMA	25,387	28,287	2,900	PAV	TSD			
464ECE0090S0	SERENO DE CIMA	CROATÁ	28,287	31,257	2,970	PAV	TSD			
464ECE0110S0	CROATÁ	ENTR. BR-122/CE-359	31,257	35,567	4,310	PAV	TSD			

MALHA RODOVIÁRIA ESTADUAL - DIVISÃO EM TRECHOS

RODOVIA (Código)	TRECHO		INÍCIO (KM)	FIM (KM)	EXT. (KM)	SIT. FÍSICA	TIPO REVEST.	TRECHO COINCID.	FEDERAL SUPERPOSTA	VMD (Veículo/dia)
	INÍCIO	FIM								
467ECE0010S0	ENTR. CE-265 (MONSENHOR TABOSA)	ENTR. CE-266 (NOSSA SENHORA DO LIVRAMENTO)	0,000	28,080	28,080	EOP	TSD			
469ECE0010S0	ENTR. BR-226 (A)/404 (A)/CE-187 (A)	ENTR. BR-404 (B)/CE-187 (B)	0,000	2,330	2,330	PAV	CBUQ	187ECE0460S0	226BBCE0680P0	
469ECE0020S0	ENTR. BR-404 (B)/CE-187 (B)	ENTR. BR-226 (B)	2,330	9,060	6,730	PAV	CBUQ		226BBCE0690P1	
469ECE0030S0	ENTR. BR-226 (B)	ENTR. CE-192 (QUEIMADOS)	9,060	30,068	21,008	PAV	CBUQ			
469ECE0050S0	ENTR. CE-192 (QUEIMADOS)	DIVISA CE/PI	30,068	37,338	7,270	PAV	TSS			
470ECE0010S0	ENTR. CE-153 (ROCHEDO)	GUASSUASSÉ	0,000	7,540	7,540	PAV	TSD			
470ECE0015S0	GUASSUASSÉ	ENTR. CE-579	7,540	12,678	5,138	PAV	TSD			
470ECE0020S0	ENTR. CE-579	IGARÓI	12,678	15,566	2,888	PAV	TSD			
470ECE0030S0	IGARÓI	ENTR. CE-282 (MALHADA VERMELHA)	15,566	20,683	5,117	PAV	TSD			
473ECE0001N0	ENTR. CE-060/166/266 (QUIXERAMOBIM)	ENTR. CE-266 (QUIXERAMOBIM)	0,000	3,000	3,000	LEN				
473ECE0002N0	ENTR. CE-266 (QUIXERAMOBIM)	NENELÂNDIA	3,000	43,000	40,000	LEN				
473ECE0005N0	NENELÂNDIA	CARNAUBINHA	43,000	62,000	19,000	LEN				
473ECE0010N0	CARNAUBINHA	ENTR. BR-226(A)/CE-371(A) (MILHÁ)	62,000	80,000	18,000	IMP	RP			
473ECE0030S0	ENTR. BR-226(A)/CE-371(A) (MILHÁ)	ENTR. BR-226(B)/CE-371(B)	80,000	89,600	9,600	PAV	TSD	371ECE0350S0	226BBCE0550S2	
473ECE0050S0	ENTR. BR-226(B)/CE-371(B)	ASSUNÇÃO	89,600	98,362	8,762	PAV	TSD			
475ECE0010S0	ENTR. CE-166/275 (PIQUET CARNEIRO)	IBICUÁ	0,000	17,250	17,250	EOP	TSD			
475ECE0030N0	IBICUÁ	LUNA	17,250	24,220	6,970	LEN				
475ECE0050N0	LUNA	ENTR. CE-371	24,220	39,800	15,580	LEN				
476ECE0010S0	ENTR. BR-230	ENTR. CE-284 (AMANIUTABA) (LAVRAS DA MANGABEIRA)	0,000	8,762	8,762	PAV	AAUQ			
481ECE0010S0	ENTR. CE-060/375/BR-122	SUASSURANA	0,000	12,918	12,918	PAV	AAUQ			
481ECE0030S0	SUASSURANA	VOLTA	12,918	16,242	3,324	PAV	AAUF			
482ECE0010S0	ENTR. CE-375	SÃO PEDRO DO NORTE	0,000	2,546	2,546	PAV	AAUF			

MALHA RODOVIÁRIA ESTADUAL - DIVISÃO EM TRECHOS

RODOVIA (Código)	TRECHO		INÍCIO (KM)	FIM (KM)	EXT. (KM)	SIT. FÍSICA	TIPO REVEST.	TRECHO COINCID.	FEDERAL SUPERPOSTA	VMD (Veículo/dia)
	INÍCIO	FIM								
482ECE0030S0	SÃO PEDRO DO NORTE	CANAFÍSTULA	2,546	6,226	3,680	PAV	TSD			
482ECE0050N0	CANAFÍSTULA	ENTR. CE-282 (CATOLÉ)	6,226	10,096	3,870	LEN				
483ECE0010N0	ENTR. CE-388	AMARO (ASSARÉ)	0,000	15,090	15,090	LEN				
484ECE0010S0	ENTR. CE-292	ENTR. CE-166	0,000	3,694	3,694	PAV	CBUQ			
484ECE0020S0	ENTR. CE-166	ENTR. CE-292 (CONTORNO DE NOVA OLINDA)	3,694	5,796	2,102	PAV	CBUQ			
488ECE0010D0	ENTR. CE-293	ENTR. CE-153	0,000	3,991	3,991	DUPD	CBUQ			
488ECE0010E0	ENTR. CE-293	ENTR. CE-153	0,000	3,991	3,991	DUPE	CBUQ			
488ECE0020D0	ENTR. CE-153	ENTR. CE-293 (CONTORNO DE MISSÃO VELHA)	3,991	5,542	1,551	DUPD	CBUQ			
488ECE0020E0	ENTR. CE-153	ENTR. CE-293 (CONTORNO DE MISSÃO VELHA)	3,991	5,542	1,551	DUPE	CBUQ			
489ECE0010N0	ENTR. BR-230/CE-561 (FARIAS BRITO)	ENTR. CE-166	0,000	26,160	26,160	LEN				
489ECE0030N0	ENTR. CE-166	ENTR. CE-388 (ALTANEIRA)	26,160	26,730	0,570	LEN				
492ECE0010S0	ENTR. CE-386 (CRATO)	ENTR. CE-530 p/ GRANJEIRO (CRATO)	0,000	1,605	1,605	PAV	CBUQ			
492ECE0020S0	ENTR. CE-530 p/ GRANJEIRO (CRATO)	BELMONTE	1,605	9,138	7,533	PAV	CBUQ			
492ECE0030N0	BELMONTE	DIVISA CE/PE	9,138	26,208	17,070	LEN				
494ECE0010S0	ENTR. BR-122(A)/CE-292 p/ NOVA OLINDA	ENTR. BR-122(B)/DIVISA CE/PE	0,000	16,709	16,709	PAV	AAUQ		122BCE0250P0	
496ECE0002P0	ENTR. CE-293	MISSÃO NOVA	0,000	4,100	4,100	PLA				
496ECE0004P0	MISSÃO NOVA	SÍTIO BARREIRAS	4,100	5,610	1,510	PLA				
496ECE0006P0	SÍTIO BARREIRAS	VILA GAMELEIRA DE SÃO SEBASTIÃO	5,610	13,340	7,730	PLA				
496ECE0008P0	VILA GAMELEIRA DE SÃO SEBASTIÃO	ENTR. CE-153 (JAMACARU)	13,340	19,690	6,350	PLA				
496ECE0010P0	ENTR. CE-153 (JAMACARU)	ENTR. CE-393 (ABAIARA)	19,690	30,690	11,000	PLA				
496ECE0003P0	ENTR. CE-393 (ABAIARA)	ENTR. BR-116/CE-397 (BREJO SANTO)	30,690	45,690	15,000	PLA				
497ECE0010S0	ENTR. CE-040	ITAPEIM	0,000	15,053	15,053	PAV	TSD			

RODOVIA (Código)	TRECHO		INÍCIO (KM)	FIM (KM)	EXT. (KM)	SIT. FÍSICA	TIPO REVEST.	TRECHO COINCID.	FEDERAL SUPERPOSTA	VMD
	INÍCIO	FIM								
497ECE0020S0	ITAPEIM	SERRA DO FÉLIX	15,053	35,435	20,382	PAV	TSD			
497ECE0030S0	SERRA DO FÉLIX	ENTR. BR-116	35,435	44,379	8,944	PAV	TSD			
502ECE0010S0	ENTR. CE-025	PORTO DAS DUNAS (AQUIRAZ)	0,000	0,969	0,969	PAV	AAUQ			
503ECE0010S0	ENTR. CE-153	AÇUDE ORÓS	0,000	3,727	3,727	PAV	AAUF			
504ECE0010S0	ENTR. BR-222/CE-313	FRECHEIRINHA	0,000	1,208	1,208	PAV	TSD			
505ECE0010S0	ENTR. CE-371	CANOA QUEBRADA	0,000	3,701	3,701	PAV	CBUQ			
506ECE0010S0	ENTR. CE-025	COFECO (FORTALEZA)	0,000	1,821	1,821	PAV	CBUQ			
507ECE0010S0	ENTR. CE-040	PRAIA DO CANTO VERDE (BEBERIBE)	0,000	5,813	5,813	PAV	AAUQ			
508ECE0010S0	ENTR. CE-257	IRAJÁ (HIDROLÂNDIA)	0,000	10,068	10,068	PAV	AAUF			
509ECE0010S0	ENTR. CE-352 (BEBERIBE)	MORRO BRANCO	0,000	4,372	4,372	PAV	AAUQ			
510ECE0010S0	ENTR. CE-040	FORTIM	0,000	1,786	1,786	PAV	AAUF			
511ECE0010S0	ENTR. CE-040	PARIPUEIRA (BEBERIBE)	0,000	0,623	0,623	PAV	AAUF			
512ECE0010S0	ENTR. CE-040	PARAJURU (BEBERIBE)	0,000	2,129	2,129	PAV	AAUQ			
513ECE0010S0	ENTR. CE-443	AÇUDE DO CEDRO (QUIXADÁ)	0,000	2,458	2,458	PAV	AAUF			

MALHA RODOVIÁRIA ESTADUAL - DIVISÃO EM TRECHOS

30/11/2020

RODOVIA (Código)	TRECHO		INÍCIO (KM)	FIM (KM)	EXT. (KM)	SIT. FÍSICA	TIPO REVEST.	TRECHO COINCID.	FEDERAL SUPERPOSTA	VMD
	INÍCIO	FIM								
514ECE0010S0	ENTR. CE-353	PRAIA DO URUAÚ (BEBERIBE)	0,000	3,961	3,961	PAV	AAUQ			
515ECE0010S0	ENTR. CE-232	ENTR. CE-187	0,000	7,506	7,506	PAV	CBUQ			
516ECE0010D0	ENTR. CE-060	ENTR. CE-292/BR-122 (JUAZEIRO DO NORTE) (ACESSO SUL)	0,000	3,035	3,035	DUPD	CBUQ			
516ECE0010E0	ENTR. CE-060	ENTR. CE-292/BR-122 (JUAZEIRO DO NORTE) (ACESSO SUL)	0,000	3,027	3,027	DUPE	CBUQ			
517ECE0010S0	ENTR. CE-060	HORTO (JUAZEIRO DO NORTE)	0,000	3,558	3,558	PAV	CBUQ			
518ECE0010S0	ENTR. CE-189	MULUNGU (IPAPORANGA)	0,000	1,446	1,446	PAV	TSD			
519ECE0010S0	ENTR. CE-183	MACARAÚ (SANTA QUITÉRIA)	0,000	4,383	4,383	PAV	TSD			
521ECE0010S0	ENTR. CE-187	CANINDEZINHO (NOVA RUSSAS)	0,000	3,124	3,124	PAV	AAUF			
522ECE0010S0	ENTR. BR-116	PEIXE (RUSSAS)	0,000	12,940	12,940	EOP	TSD			
523ECE0010S0	ENTR. CE-187	AEROPORTO (CRATEÚS)	0,000	1,013	1,013	PAV	AAUQ			
524ECE0010S0	ENTR. CE-329	DELMIRO GOUVEIA (PIRES FERREIRA)	0,000	5,559	5,559	PAV	TSD			
525ECE0010S0	ENTR. CE-329	PIRES FERREIRA	0,000	3,176	3,176	PAV	TSD			
526ECE0010S0	ENTR. BR-402/CE-354	AMONTADA	0,000	0,987	0,987	PAV	AAUQ			
527ECE0010S0	ENTR. CE-040	AQUIRAZ	0,000	1,210	1,210	PAV	AAUQ			
528ECE0010S0	ENTR. BR-116	CARNAÚBA (JATI)	0,000	6,000	6,000	EOP	TSD			

30/11/2020

MALHA RODOVIÁRIA ESTADUAL - DIVISÃO EM TRECHOS

RODOVIA (Código)	TRECHO		INÍCIO (KM)	FIM (KM)	EXT. (KM)	SIT. FÍSICA	TIPO REVEST.	TRECHO COINCID.	FEDERAL SUPERPOSTA	VMD (Veículo/dia)
	INÍCIO	FIM								
530ECE0010S0	ENTR. CE-492	GRANJEIRO (CRATO)	0,000	5,059	5,059	PAV	CBUQ			
531ECE0010S0	ENTR. CE-085	ICARAI	0,000	4,252	4,252	PAV	AAUQ			
532ECE0010S0	ENTR. CE-453	TAPERA (AQUIRAZ)	0,000	2,082	2,082	PAV	CBUQ			
533ECE0010S0	ENTR. CE-187/BR-404	REALEJO (CRATEÚS)	0,000	15,000	15,000	EOP	TSD			
534ECE0010S0	ENTR. CE-261	ACESSO B (REDONDA)	0,000	10,288	10,288	PAV	TSD			
535ECE0010S0	ENTR. CE-085 (JURITIÂNIA)	ESPRAIADO (ACARAÚ)	0,000	7,949	7,949	PAV	TSD			
536ECE0010N0	ENTR. CE-375/BR-122 (ANTONICO)	AEROPORTO DE IGUATU	0,000	11,750	11,750	LEN				
537ECE0010S0	ENTR. BR-020	ATERRO SANITÁRIO (CAUCAIA)	0,000	1,842	1,842	PAV	AAUQ			
538ECE0010S0	ENTR. CE-253	PICO ALTO	0,000	3,893	3,893	PAV	AAUF			
539ECE0010S0	ENTR. CE-060	CAIO PRADO	0,000	1,043	1,043	PAV	TSD			
540ECE0010S0	ENTR. CE-123	BARRA DO FORTIM	0,000	2,251	2,251	PAV	AAUF			
542ECE0010S0	ENTR. CE-177	PORTO DOS BARCOS (ITAREMA)	0,000	2,553	2,553	PAV	TSD			
543ECE0010S0	ENTR. CE-454	BATOQUE	0,000	9,720	9,720	PAV	TSD			
545ECE0010S0	ENTR. BR-122/CE-359	AEROPORTO (QUIXADÁ)	0,000	0,941	0,941	PAV	AAUF			
546ECE0010S0	ENTR. CE-269	JAGUARIBARA	0,000	2,820	2,820	PAV	TSD			

MALHA RODOVIÁRIA ESTADUAL - DIVISÃO EM TRECHOS

30/11/2020

RODOVIA (Código)	TRECHO		INÍCIO (KM)	FIM (KM)	EXT. (KM)	SIT. FÍSICA	TIPO REVEST.	TRECHO COINCID.	FEDERAL SUPERPOSTA	VMD
	INÍCIO	FIM								
548ECE0010S0	ENTR. CE-040	AEROPORTO (ARACATI)	0,000	1,600	1,600	PAV	AAUF			
549ECE0010S0	ENTR. CE-261	ACESSO A (REDONDA)	0,000	6,261	6,261	PAV	TSD			
550ECE0010S0	ENTR. CE-261	BARRINHA (ICAPUÍ)	0,000	1,391	1,391	PAV	AAUQ			
551ECE0010S0	ENTR. CE-371	MAJORLÂNDIA (ARACATI)	0,000	1,265	1,265	PAV	CBUQ			
553ECE0010S0	ENTR. BR-402/CE-354	SÍTIO ALEGRE	0,000	9,719	9,719	PAV	TSS			
554ECE0010S0	ENTR. CE-386 (ARAJARA)	CHAPADA DO ARARIPE	0,000	2,200	2,200	PAV	CBUQ			
556ECE0010S0	ENTR. CE-085	ITAREMA	0,000	1,505	1,505	PAV	TSD			
557ECE0010S0	ENTR. CE-176	MIRAIMA	0,000	0,382	0,382	PAV	TSD			
558ECE0010S0	ENTR. CE-269	DISTRITO DE CASTANHÃO (ALTO SANTO)	0,000	1,877	1,877	PAV	TSD			
560ECE0010S0	ENTR. CE-377	QUIXERÉ	0,000	1,268	1,268	PAV	AAUQ			
561ECE0010S0	ENTR. CE-386	ENTR. CE-489 (FARIAS BRITO)	0,000	2,183	2,183	PAV	CBUQ			
562ECE0010S0	ENTR. BR-116	CASA DE CUSTÓDIA III (ITAINGA)	0,000	0,986	0,986	PAV	CBUQ			
563ECE0010S0	ENTR. CE-085	AEROPORTO DE JERICOCOARA	0,000	0,684	0,684	PAV	CBUQ			
564ECE0010S0	ENTR. CE-153	ASSUNÇÃO (CEDRO)	0,000	6,013	6,013	PAV	CBUQ			
565ECE0010S0	ENTR. CE-040	BEBERIBE	0,000	0,594	0,594	PAV	CBUQ			

MALHA RODOVIÁRIA ESTADUAL - DIVISÃO EM TRECHOS

RODOVIA (Código)	TRECHO		INÍCIO (KM)	FIM (KM)	EXT. (KM)	SIT. FÍSICA	TIPO REVEST.	TRECHO COINCID.	FEDERAL SUPERPOSTA	VMD
	INÍCIO	FIM								
568ECE0010S0	ENTR. CE-060	REDEÇÃO	0,000	4,584	4,584	PAV	CBUQ			
567ECE0010S0	ENTR. AV. PAISAGISTICA	ENTR. RUA FRANCISCO XEREZ	0,000	0,570	0,570	PAV	CBUQ			
568ECE0010S0	ENTR. CE-040	ENTR. AV. PAISAGISTICA (CENTRO DE EVENTOS)	0,000	0,672	0,672	PAV	CBUQ			
569ECE0010S0	ENTR. RUA ALBERTO FEITOSA LIMA	ENTR. AV. PAISAGISTICA (CENTRO DE EVENTOS)	0,000	0,700	0,700	PAV	CBUQ			
570ECE0010S0	ENTR. AV. PAISAGISTICA (CENTRO DE EVENTOS)	ENTR. CE-040	0,000	0,590	0,590	PAV	CBUQ			
571ECE0010S0	ENTR. CE-090	LAGAMAR DO CAUIPE	0,000	4,500	4,500	PAV	CBUQ			
572ECE0010S0	ENTR. CE-176	ASSARÉ (NORTE)	0,000	1,080	1,080	PAV	TSD			
573ECE0010S0	ENTR. CE-176	ASSARÉ (SUL)	0,000	1,840	1,840	PAV	TSD			
574ECE0010S0	ENTR. CE-153	VARZEA DA CONCEIÇÃO	0,000	6,592	6,592	PAV	TSD			
575ECE0010S0	ENTR. CE-187/CE-321 (SÃO BENEDITO)	AEROPORTO	0,000	2,733	2,733	PAV	CBUQ			
576ECE0010S0	ENTR. CE-155	PORTO DO PECÉM	0,000	8,020	8,020	PAV	CBUQ			
577ECE0010S0	ENTR. CE-362	FAROL DO TRAPIÁ (CAMOCIM)	0,000	2,040	2,040	PAV	TSD			
578ECE0010S0	ENTR. CE-362	TANGENTE (MASSAPÉ)	0,000	3,651	3,651	PAV	TSD			
579ECE0010S0	ENTR. CE-470	PALESTINA (ORÓS)	0,000	3,270	3,270	PAV	TSD			
581ECE0010N0	ENTR. BR-222/CE-313 (FRECHEIRINHA)	DISTRITO DE ARATICUM	0,000	9,420	9,420	LEN				

MALHA RODOVIÁRIA ESTADUAL - DIVISÃO EM TRECHOS

RODOVIA (Código)	TRECHO		INÍCIO (KM)	FIM (KM)	EXT. (KM)	SIT. FÍSICA	TIPO REVEST.	TRECHO COINCID.	FEDERAL SUPERPOSTA	VMD
	INÍCIO	FIM								
582ECE0010S0	ENTR. BR-122	JUATAMA	0,000	1,040	1,040	PAV	TSD			
583ECE0010N0	ENTR. CE-257	CALEMBRE	0,000	10,000	10,000	LEN				
584ECE0010S0	ENTR. CE-232	DISTRITO DE AIUÁ (MASSAPÉ)	0,000	4,213	4,213	PAV	TSD			
585ECE0010S0	ENTR. CE-454 (PRATIÚS)	COQUEIRO DO LAGAMAR	0,000	1,160	1,160	PAV	CBUQ			
586ECE0010N0	ENTR. CE-065	CANTINHO	0,000	1,100	1,100	LEN				
587ECE0010N0	ENTR. BR-020 BOM JESUS (PEDRA BRANCA)	CAPITÃO MOR (TAUÁ)	0,000	13,000	13,000	LEN				
589ECE0010S0	ENTR. CE-187	TIANGUÁ	0,000	2,860	2,860	PAV	TSD			
590ECE0010S0	ENTR. CE-187	UBAJARA (ACESSO NORTE)	0,000	1,040	1,040	PAV	TSD			
591ECE0010S0	ENTR. CE-187	UBAJARA (ACESSO SUL)	0,000	2,317	2,317	PAV	TSD			
592ECE0010S0	ENTR. CE-060	MIRAGEM (CARIRIACU)	0,000	12,000	12,000	PAV	CBUQ			
593ECE0010S0	ENTR. CE-153	SANTARÉM (ORÓS)	0,000	11,500	11,500	PAV	TSD			
594ECE0010P0	ENTR. CE-265	AÇUDE DOS PINHEIROS (IBICUITINGA)	0,000	7,050	7,050	PLA				
595ECE0010S0	ENTR. CE-187/BR-404	SÃO RAIMUNDO (NOVO ORIENTE)	0,000	5,000	5,000	EOP	TSS			
596ECE0010P0	ENTR. CE-356	SÃO SEBASTIÃO (BATURITÉ)	0,000	8,500	8,500	PLA				
597ECE0010S0	ENTR. CE-060	GUAIÚBA (ACESSO SUL)	0,000	2,131	2,131	PAV	CBUQ			

MALHA RODOVIÁRIA ESTADUAL - DIVISÃO EM TRECHOS

30/11/2020

RODOVIA (Código)	TRECHO		INÍCIO (KM)	FIM (KM)	EXT. (KM)	SIT. FÍSICA	TIPO REVEST.	TRECHO COINCID.	FEDERAL SUPERPOSTA	VMD
	INÍCIO	FIM								
598ECE0010S0	ENTR. CE-060	SÃO MIGUEL (QUIXERAMOBIM)	0,000	5,000	5,000	PAV	AAUF			
599ECE0010S0	ENTR. BR-122	SERRA DO URUCUM (QUIXADÁ)	0,000	7,879	7,879	PAV	CBUQ			

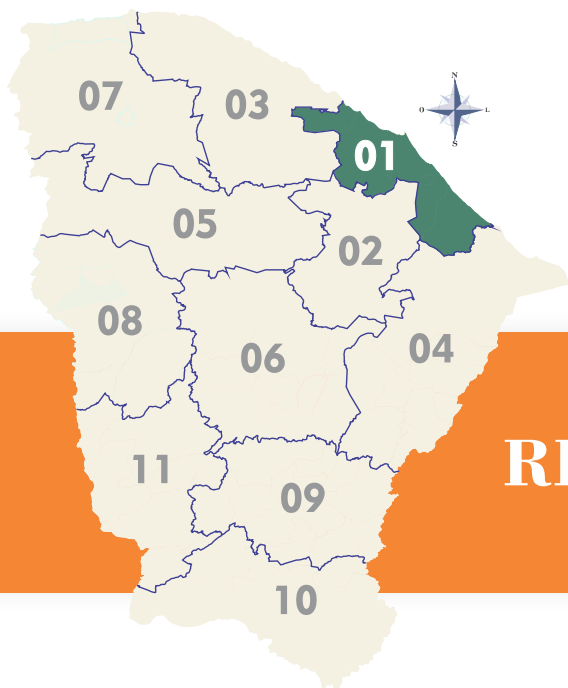
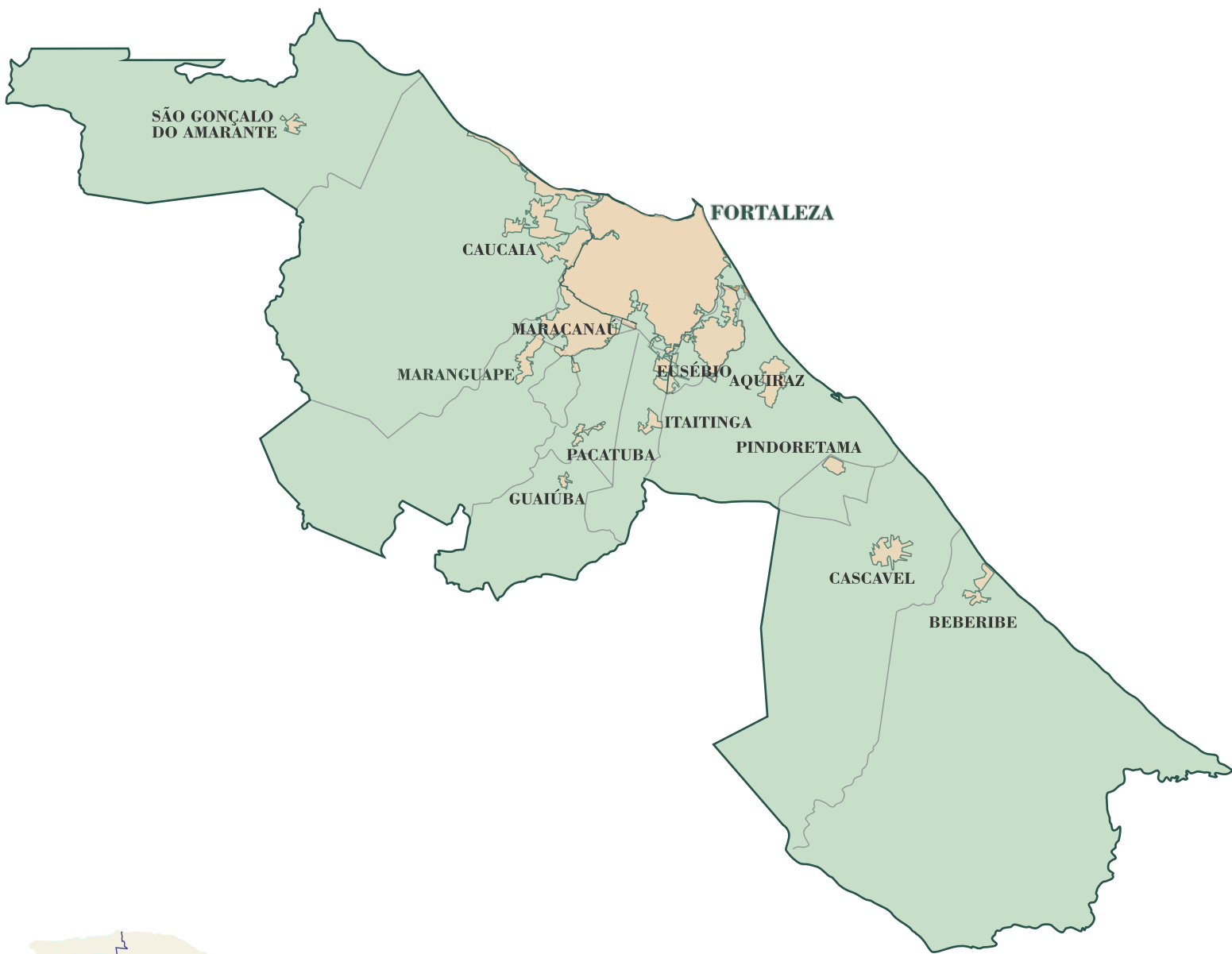

**DISTRITO OPERACIONAL
REGIÃO METROPOLITANA DE
FORTALEZA**

DISTRITO OPERACIONAL RM FORTALEZA

REPÚBLICA FEDERATIVA DO BRASIL
ESTADO DO CEARÁ



SOP-CE
SUPERINTENDÊNCIA
DE OBRAS PÚBLICAS

ATUALIZADO JANEIRO 2021

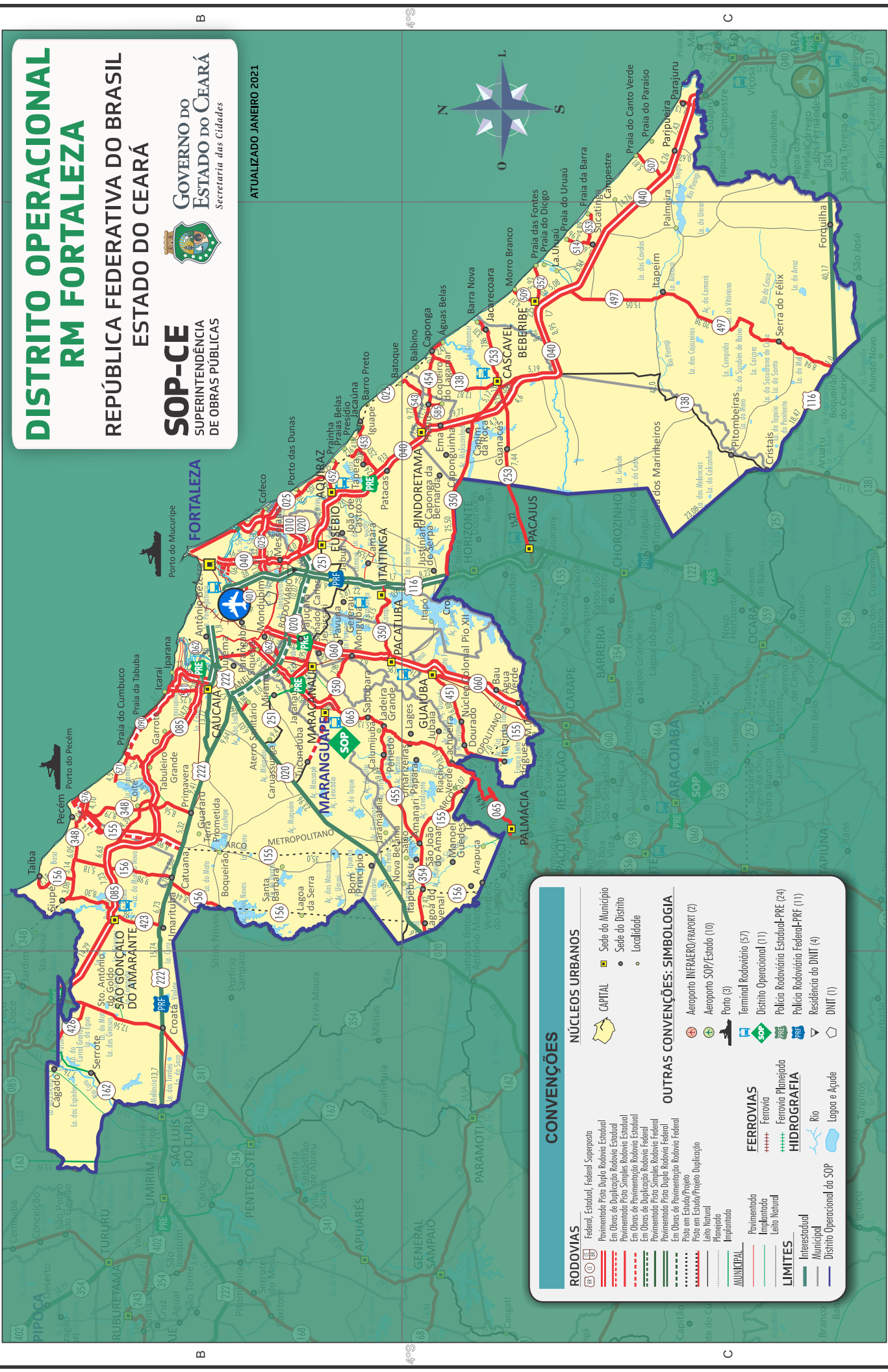
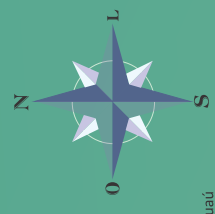

CONVENÇÕES

RODOVIAS	
	Federal, Estadual, Federal Superposta
	Pavimentado Para Dupla Rodovia Estadual
	Em Obras de Duplicação Rodovia Estadual
	Pavimentado Para Simples Rodovia Estadual
	Em Obras de Pavimentação Rodovia Estadual
	Pavimentado Para Simples Rodovia Estadual
	Pavimentado Para Dupla Rodovia Estadual
	Em Obras de Pavimentação Rodovia Estadual
	Pavimento em Estado/Projeto
	Pavimento em Estado/Projeto Duplicação
	Leito Natural
	Plantado
	Implantado
MUNICIPAL	
	Pavimentado
	Implantado
	Leito Natural
LIMITES	
	Intermunicipal
	Municipal
	Distrito Operacional da SOP
NÚCLEOS URBANOS	
	Sele do Município
	Sele do Distrito
	Localidade
OUTRAS CONVENÇÕES: SIMBOLOGIA	
	Aeroporto Infraero/FAORF (2)
	Aeroporto SOP/Estado (10)
	Porto (3)
	Terminal Rodoviário (57)
	Distrito Operacional (11)
	Polícia Rodoviária Estadual-PRF (24)
	Polícia Rodoviária Federal-PRF (11)
	Residência do DMIT (4)
	DMIT (1)
FERROVIAS	
	Ferrovias
	Ferrovias Planejada
HIDROGRAFIA	
	Rio
	Lagoa e Açude

RODOVIA (Código)	TRECHO		INÍCIO (KM)	FIM (KM)	EXT. (KM)	SIT. FÍSICA	TIPO REVEST.	TRECHO COINCID.	FEDERAL SUPERPOSTA	VMD
	INÍCIO	FIM								
010ECE0010D0	PONTE SOBRE O RIO COCÓ (SABIAGUABA)	ENTR. CE-025	0,000	4,636	4,636	DUPD	CBUQ			
010ECE0010E0	PONTE SOBRE O RIO COCÓ (SABIAGUABA)	ENTR. CE-025	0,000	4,636	4,636	DUPE	CBUQ			
010ECE0020D0	ENTR. CE-025	ENTR. CE-040 (ANEL RODOVIÁRIO)	4,636	13,477	8,841	DUPD	CBUQ			
010ECE0020E0	ENTR. CE-025	ENTR. CE-040 (ANEL RODOVIÁRIO)	4,636	13,477	8,841	DUPE	CBUQ			
025ECE0010D0	ENTR. CE-040 (AV. WASHINGTON SOARES)	ENTR. CE-010	0,000	5,771	5,771	DUPD	CBUQ			
025ECE0010E0	ENTR. CE-040 (AV. WASHINGTON SOARES)	ENTR. CE-010	0,000	5,771	5,771	DUPE	CBUQ			
025ECE0020D0	ENTR. CE-010	ENTR. CE-506 p/ COFECO (FORTALEZA)	5,771	6,335	0,564	DUPD	CBUQ			
025ECE0020E0	ENTR. CE-010	ENTR. CE-506 p/ COFECO (FORTALEZA)	5,771	6,335	0,564	DUPE	CBUQ			
025ECE0030D0	ENTR. CE-506 p/ COFECO (FORTALEZA)	ENTR. CE-502 p/ PORTO DAS DUNAS (AQUIRAZ)	6,335	13,323	6,988	DUPD	CBUQ			
025ECE0030E0	ENTR. CE-506 p/ COFECO (FORTALEZA)	ENTR. CE-502 p/ PORTO DAS DUNAS (AQUIRAZ)	6,335	13,323	6,988	DUPE	CBUQ			
025ECE0050S0	ENTR. CE-502 p/ PORTO DAS DUNAS (AQUIRAZ)	ENTR. CE-452 p/ PRAINHA	13,323	18,395	5,072	PAV	AAUQ			
025ECE0070P0	ENTR. CE-452 p/ PRAINHA	ACESSO PRAIAS BELAS	18,395	23,395	5,000	PLA				
025ECE0090S0	ACESSO PRAIAS BELAS	ENTR. CE-453	23,395	25,555	2,160	PAV	CBUQ			
025ECE0110P0	ENTR. CE-453	BARRO PRETO	25,555	28,555	3,000	PLA				
025ECE0130P0	BARRO PRETO	BATOQUE	28,555	32,555	4,000	PLA				
025ECE0150P0	BATOQUE	BALBINO	32,555	42,555	10,000	PLA				
025ECE0170P0	BALBINO	ENTR. CE-138/454 (CAPONGA)	42,555	45,555	3,000	PLA				
025ECE0190S0	ENTR. CE-138/454 (CAPONGA)	ÁGUAS BELAS	45,555	47,987	2,432	PAV	AAUQ			
040ECE0010D0	FORTALEZA (AV. PADRE ANTÔNIO THOMAZ)	ENTR. CE-403 (A)	0,000	1,470	1,470	DUPD	CBUQ			
040ECE0010E0	FORTALEZA (AV. PADRE ANTÔNIO THOMAZ)	ENTR. CE-403 (A)	0,000	1,470	1,470	DUPE	CBUQ			
040ECE0015D0	ENTR. CE-403 (A)	ENTR. CE-403 (B)	1,470	1,570	0,100	DUPD	CBUQ	403ECE0020D0		
040ECE0015E0	ENTR. CE-403 (A)	ENTR. CE-403 (B)	1,470	1,570	0,100	DUPE	CBUQ	403ECE0020E0		
040ECE0020D0	ENTR. CE-403 (B)	ENTR. CE-567	1,570	1,940	0,370	DUPD	CBUQ			
040ECE0020E0	ENTR. CE-403 (B)	ENTR. CE-567	1,570	1,930	0,360	DUPE	CBUQ			
040ECE0025D0	ENTR. CE-567	ENTR. CE-568/569/570	1,940	2,320	0,380	DUPD	CBUQ			
040ECE0025E0	ENTR. CE-567	ENTR. CE-568/569/570	1,940	2,320	0,380	DUPE	CBUQ			
040ECE0028D0	ENTR. CE-568/569/570	ENTR. CE-025	2,320	6,960	4,640	DUPD	CBUQ			

MALHA RODOVIÁRIA ESTADUAL - DIVISÃO EM TRECHOS

30/11/2020

RODOVIA (Código)	TRECHO		INÍCIO (KM)	FIM (KM)	EXT. (KM)	SIT. FÍSICA	TIPO REVEST.	TRECHO COINCID.	FEDERAL SUPERPOSTA	VMD
	INÍCIO	FIM								
040ECE0028E0	ENTR. CE-568/569/570	ENTR. CE-025	2,320	6,960	4,640	DUPE	CBUQ			
040ECE0030D0	ENTR. CE-025	ENTR. CE-402	6,960	7,455	0,495	DUPD	CBUQ			
040ECE0030E0	ENTR. CE-025	ENTR. CE-402	6,960	7,462	0,502	DUPE	CBUQ			
040ECE0040D0	ENTR. CE-402	MESSEJANA	7,462	9,427	1,965	DUPD	CBUQ			
040ECE0040E0	ENTR. CE-402	MESSEJANA	7,462	9,501	2,039	DUPE	CBUQ			
040ECE0050D0	MESSEJANA	ENTR. AV. PERIMETRAL	9,501	10,721	1,220	DUPD	CBUQ			
040ECE0050E0	MESSEJANA	ENTR. AV. PERIMETRAL	9,501	10,771	1,270	DUPE	CBUQ			
040ECE0060D0	ENTR. AV. PERIMETRAL	ENTR. CE-010/BR-020 (ANEL RODOVIÁRIO)	10,771	13,821	3,050	DUPD	CBUQ			
040ECE0060E0	ENTR. AV. PERIMETRAL	ENTR. CE-010/BR-020 (ANEL RODOVIÁRIO)	10,771	13,811	3,040	DUPE	CBUQ			
040ECE0070D0	ENTR. CE-010/BR-020 (ANEL RODOVIÁRIO)	ENTR. CE-251 (EUSÉBIO)	13,821	19,131	5,310	DUPD	CBUQ			
040ECE0070E0	ENTR. CE-010/BR-020 (ANEL RODOVIÁRIO)	ENTR. CE-251 (EUSÉBIO)	13,821	19,123	5,302	DUPE	CBUQ			
040ECE0090E0	ENTR. CE-251 (EUSÉBIO)	ENTR. CE-527 p/ AQUIRAZ	19,131	23,000	3,869	DUPD	CBUQ			
040ECE010D0	ENTR. CE-527 p/ AQUIRAZ	ENTR. CE-527 p/ AQUIRAZ	19,131	23,038	3,907	DUPE	CBUQ			
040ECE010E0	ENTR. CE-527 p/ AQUIRAZ	ENTR. CE-452 (AQUIRAZ)	23,038	25,571	2,533	DUPD	CBUQ			
040ECE0110E0	ENTR. CE-527 p/ AQUIRAZ	ENTR. CE-452 (AQUIRAZ)	23,038	25,549	2,511	DUPE	CBUQ			
040ECE0130D0	ENTR. CE-452 (AQUIRAZ)	ENTR. CE-453 (FACUNDES)	25,571	32,059	6,488	DUPD	CBUQ			
040ECE0130E0	ENTR. CE-452 (AQUIRAZ)	ENTR. CE-453 (FACUNDES)	25,571	32,186	6,615	DUPE	CBUQ			
040ECE0150D0	ENTR. CE-453 (FACUNDES)	ENTR. CE-454 (PINDORETAMA)	32,186	41,317	9,131	DUPD	CBUQ			
040ECE0150E0	ENTR. CE-453 (FACUNDES)	ENTR. CE-454 (PINDORETAMA)	32,186	41,317	9,131	DUPE	CBUQ			
040ECE0170D0	ENTR. CE-454 (PINDORETAMA)	ENTR. CE-350	41,317	51,067	9,750	DUPD	CBUQ			
040ECE0170E0	ENTR. CE-454 (PINDORETAMA)	ENTR. CE-350	41,317	51,087	9,770	DUPE	CBUQ			
040ECE0180D0	ENTR. CE-350	ENTR. CE-253 (CASCATEL)	51,087	55,397	4,310	DUPD	CBUQ			
040ECE0180E0	ENTR. CE-350	ENTR. CE-253 (CASCATEL)	51,087	55,377	4,290	DUPE	CBUQ			
040ECE0200D0	ENTR. CE-253 (CASCATEL)	ENTR. CE-138(A)	55,397	60,007	4,610	DUPD	CBUQ			
040ECE0200E0	ENTR. CE-253 (CASCATEL)	ENTR. CE-138(A)	55,397	60,017	4,620	DUPE	CBUQ			
040ECE0220D0	ENTR. CE-138(A)	ENTR. CE-138(B)	60,017	65,207	5,190	DUPD	CBUQ	138ECE0030D0		
040ECE0220E0	ENTR. CE-138(A)	ENTR. CE-138(B)	60,017	65,207	5,190	DUPE	CBUQ	138ECE0030E0		
040ECE0230D0	ENTR. CE-138(B)	ENTR. CE-352 p/ BEBERIBE	65,207	74,157	8,950	DUPD	CBUQ			
040ECE0230E0	ENTR. CE-138(B)	ENTR. CE-352 p/ BEBERIBE	65,207	74,027	8,820	DUPE	CBUQ			
040ECE0240D0	ENTR. CE-352 p/ BEBERIBE	ENTR. CE-565 p/ BEBERIBE	74,157	75,897	1,740	DUPD	CBUQ			

MALHA RODOVIÁRIA ESTADUAL - DIVISÃO EM TRECHOS

RODOVIA (Código)	TRECHO		INÍCIO (KM)	FIM (KM)	EXT. (KM)	SIT. FÍSICA	TIPO REVEST.	TRECHO COINCID.	FEDERAL SUPERPOSTA	VMD (Veículo/dia)
	INÍCIO	FIM								
040ECE0240E0	ENTR. CE-352 p/ BEBERIBE	ENTR. CE-565 p/ BEBERIBE	74,157	75,907	1,750	DUPE	CBUQ			
040ECE0250D0	ENTR. CE-565 p/ BEBERIBE	ENTR. CE-497 p/ ITAPEIM	75,907	80,988	5,081	DUPD	CBUQ			
040ECE0250E0	ENTR. CE-565 p/ BEBERIBE	ENTR. CE-497 p/ ITAPEIM	75,907	80,988	5,081	DUPE	CBUQ			
040ECE0260D0	ENTR. CE-497 p/ ITAPEIM	ENTR. CE-353 (SUCATINGA)	80,988	89,028	8,040	DUPD	CBUQ			
040ECE0260E0	ENTR. CE-497 p/ ITAPEIM	ENTR. CE-353 (SUCATINGA)	80,988	89,028	8,040	DUPE	CBUQ			
040ECE0275D0	ENTR. CE-353 (SUCATINGA)	ENTR. CE-507 p/ PRAIA DO CANTO VERDE (BEBERIBE)	89,028	103,788	14,760	DUPD	CBUQ			
040ECE0275E0	ENTR. CE-353 (SUCATINGA)	ENTR. CE-507 p/ PRAIA DO CANTO VERDE (BEBERIBE)	89,028	103,788	14,760	DUPE	CBUQ			
040ECE0280D0	ENTR. CE-507 p/ PRAIA DO CANTO VERDE (BEBERIBE)	ENTR. CE-511 p/ PARIPUEIRA (BEBERIBE)	103,788	108,048	4,260	DUPD	CBUQ			
040ECE0280E0	ENTR. CE-507 p/ PRAIA DO CANTO VERDE (BEBERIBE)	ENTR. CE-511 p/ PARIPUEIRA (BEBERIBE)	103,788	108,048	4,260	DUPE	CBUQ			
040ECE0290D0	ENTR. CE-511 p/ PARIPUEIRA (BEBERIBE)	ENTR. CE-512 p/ PARA-JURU (BEBERIBE)	108,048	115,476	7,428	DUPD	CBUQ			
040ECE0290E0	ENTR. CE-511 p/ PARIPUEIRA (BEBERIBE)	ENTR. CE-512 p/ PARA-JURU (BEBERIBE)	108,048	115,476	7,428	DUPE	CBUQ			
060ECE0010D0	MONDUBIM (AV. PERIMETRAL)	ANEL RODOVIÁRIO	0,000	3,838	3,838	DUPD	CBUQ			
060ECE0010E0	MONDUBIM (AV. PERIMETRAL)	ANEL RODOVIÁRIO	0,000	3,829	3,829	DUPE	CBUQ			
060ECE0030D0	ANEL RODOVIÁRIO	ENTR. CE-251 (MARACANAÚ)	3,838	7,644	3,806	DUPD	CBUQ			
060ECE0030E0	ANEL RODOVIÁRIO	ENTR. CE-251 (MARACANAÚ)	3,838	7,616	3,778	DUPE	CBUQ			
060ECE0050D0	ENTR. CE-251 (MARACANAÚ)	ENTR. CE-350(A) (MUNGUBA)	7,644	13,453	5,809	DUPD	CBUQ			
060ECE0050E0	ENTR. CE-251 (MARACANAÚ)	ENTR. CE-350(A) (MUNGUBA)	7,644	13,463	5,819	DUPE	CBUQ			
060ECE0070D0	ENTR. CE-350(A) (MUNGUBA)	ENTR. CE-350(B) (PACATUBA) (LESTE)	13,463	19,720	6,257	DUPD	CBUQ	350ECE0030D0		
060ECE0070E0	ENTR. CE-350(A) (MUNGUBA)	ENTR. CE-350(B) (PACATUBA) (LESTE)	13,463	19,667	6,204	DUPE	CBUQ	350ECE0030E0		
060ECE0090D0	ENTR. CE-350(B) (PACATUBA) (LESTE)	ENTR. SUL p/ PACATUBA	19,720	21,670	1,950	DUPD	CBUQ			
060ECE0090E0	ENTR. CE-350(B) (PACATUBA) (LESTE)	ENTR. SUL p/ PACATUBA	19,720	21,694	1,974	DUPE	CBUQ			
060ECE0110D0	ENTR. SUL p/ PACATUBA	ENTR. CE-451 (GUAÍUBA)	21,694	25,456	3,762	DUPD	CBUQ			
060ECE0110E0	ENTR. SUL p/ PACATUBA	ENTR. CE-451 (GUAÍUBA)	21,694	25,448	3,754	DUPE	CBUQ			
060ECE0120D0	ENTR. CE-451 (GUAÍUBA)	ENTR. CE-597 (ACESSO SUL GUAÍUBA)	25,448	29,248	3,800	DUPD	CBUQ			
060ECE0120E0	ENTR. CE-451 (GUAÍUBA)	ENTR. CE-597 (ACESSO SUL GUAÍUBA)	25,448	29,248	3,800	DUPE	CBUQ			
060ECE0130D0	ENTR. CE-597 (ACESSO SUL GUAÍUBA)	ENTR. CE-155/354(A)	29,248	43,262	14,014	DUPD	CBUQ			
060ECE0130E0	ENTR. CE-597 (ACESSO SUL GUAÍUBA)	ENTR. CE-155/354(A)	29,248	43,262	14,014	DUPE	CBUQ			

MALHA RODOVIÁRIA ESTADUAL - DIVISÃO EM TRECHOS

RODOVIA (Código)	TRECHO		INÍCIO (KM)	FIM (KM)	EXT. (KM)	SIT. FÍSICA	TIPO REVEST.	TRECHO COINCID.	FEDERAL SUPERPOSTA	VMD
	INÍCIO	FIM								
062ECE0010P0	BARRA DO CEARÁ	ENTR. BR-222	0,000	5,000	5,000	PLA				
062ECE0030S0	ENTR. BR-222	ANEL RODOVIÁRIO	5,000	17,300	12,300	PAV	CBUQ			
062ECE0050S0	ANEL RODOVIÁRIO	ENTR. CE-251 (MARACANAÚ)	17,300	22,010	4,710	PAV	CBUQ			
062ECE0070S0	ENTR. CE-251 (MARACANAÚ)	BARRAGEM RIO MARANGUAPINHO	22,010	24,410	2,400	PAV	CBUQ			
065ECE0010D0	SIQUEIRA (AV. PERIMETRAL)	ANEL RODOVIÁRIO	0,000	5,661	5,661	DUPD	CBUQ			
065ECE0010E0	SIQUEIRA (AV. PERIMETRAL)	ANEL RODOVIÁRIO	0,000	5,634	5,634	DUPE	CBUQ			
065ECE0030D0	ANEL RODOVIÁRIO	ENTR. CE-251 (JAÇANAÚ)	5,661	9,225	3,564	DUPD	CBUQ			
065ECE0030E0	ANEL RODOVIÁRIO	ENTR. CE-251 (JAÇANAÚ)	5,661	9,258	3,597	DUPE	CBUQ			
065ECE0050D0	ENTR. CE-251 (JAÇANAÚ)	ENTR. CE-350 (MARANGUAPE)	9,258	16,093	6,835	DUPD	CBUQ			
065ECE0050E0	ENTR. CE-251 (JAÇANAÚ)	ENTR. CE-350 (MARANGUAPE)	9,258	16,119	6,861	DUPE	CBUQ			
065ECE0070D0	ENTR. CE-350 (A) (MARANGUAPE)	ACESSO SUL p/ MARANGUAPE	16,119	18,108	1,989	DUPD	CBUQ	350ECE0008D0		
065ECE0070E0	ENTR. CE-350 (A) (MARANGUAPE)	ACESSO SUL p/ MARANGUAPE	16,119	18,091	1,972	DUPE	CBUQ	350ECE0008E0		
065ECE0080S0	ACESSO SUL p/ MARANGUAPE	ENTR. CE-350 (B)	18,108	21,538	3,430	PAV	CBUQ	350ECE0006S0		
065ECE0090S0	ENTR. CE-350 (B)	ENTR. CE-455 (LADEIRA GRANDE)	21,538	26,672	5,134	PAV	CBUQ			
065ECE0110S0	ENTR. CE-455 (LADEIRA GRANDE)	ENTR. CE-155/354 (BU)	26,672	43,794	17,122	PAV	CBUQ			
085ECE0010D0	ENTR. BR-020/222 (TABAPUÁ)	ACESSO LESTE p/ CAUCAIA	0,000	2,900	2,900	DUPD	CBUQ		222BCE9000D0	
085ECE0010E0	ENTR. BR-020/222 (TABAPUÁ)	ACESSO LESTE p/ CAUCAIA	0,000	2,910	2,910	DUPE	CBUQ		222BCE9000E0	
085ECE0030D0	ACESSO LESTE p/ CAUCAIA	ENTR. CE-090	2,910	4,393	1,483	DUPD	CBUQ			
085ECE0030E0	ACESSO LESTE p/ CAUCAIA	ENTR. CE-090	2,910	4,422	1,512	DUPE	CBUQ			
085ECE0050D0	ENTR. CE-090	ENTR. CE-531 p/ ICARAÍ	4,422	6,253	1,831	DUPD	CBUQ			
085ECE0050E0	ENTR. CE-090	ENTR. CE-531 p/ ICARAÍ	4,422	6,253	1,831	DUPE	CBUQ			
085ECE0070D0	ENTR. CE-531 p/ ICARAÍ	ENTR. CE-090 (TABULEIRO GRANDE)	6,253	20,861	14,608	DUPD	CBUQ			
085ECE0070E0	ENTR. CE-531 p/ ICARAÍ	ENTR. CE-090 (TABULEIRO GRANDE)	6,253	20,861	14,608	DUPE	CBUQ			
085ECE0090D0	ENTR. CE-090 (TABULEIRO GRANDE)	ENTR. CE-348 (COITÉ)	20,861	27,137	6,276	DUPD	CBUQ			
085ECE0090E0	ENTR. CE-090 (TABULEIRO GRANDE)	ENTR. CE-348 (COITÉ)	20,861	27,137	6,276	DUPE	CBUQ			
085ECE0110D0	ENTR. CE-348 (COITÉ)	ENTR. CE-155	27,137	32,120	4,983	DUPD	CBUQ			
085ECE0110E0	ENTR. CE-348 (COITÉ)	ENTR. CE-155	27,137	32,216	5,079	DUPE	CBUQ			
085ECE0130D0	ENTR. CE-155	ENTR. CE-156 (ACENDE CANDEIA)	32,216	43,065	10,849	DUPD	CBUQ			

RODOVIA (Código)	TRECHO		INÍCIO (KM)	FIM (KM)	EXT. (KM)	SIT. FÍSICA	TIPO REVEST.	TRECHO COINCID.	FEDERAL SUPERPOSTA	VMD (Veículo/dia)
	INÍCIO	FIM								
085ECE0130E0	ENTR. CE-155	ENTR. CE-156 (ACENDE CANDEIA)	32,216	43,020	10,804	DUPE	CBUQ			
085ECE0150D0	ENTR. CE-156 (ACENDE CANDEIA)	ENTR. CE-423 (A) (SAO GONÇALO DO AMARANTE)	43,065	50,304	7,239	DUPD	CBUQ			
085ECE0150E0	ENTR. CE-156 (ACENDE CANDEIA)	ENTR. CE-423 (A) (SAO GONÇALO DO AMARANTE)	43,065	50,304	7,239	DUPE	CBUQ			
085ECE0160D0	ENTR. CE-423 (A) (SAO GONÇALO DO AMARANTE)	ENTR. CE-423 (B) (SAO GONÇALO DO AMARANTE)	50,304	51,723	1,419	DUPD	CBUQ	423ECE0010D0		
085ECE0160E0	ENTR. CE-423 (A) (SAO GONÇALO DO AMARANTE)	ENTR. CE-423 (B) (SAO GONÇALO DO AMARANTE)	50,304	51,723	1,419	DUPE	CBUQ	423ECE0010E0		
085ECE0170D0	ENTR. CE-423 (B) (SAO GONÇALO DO AMARANTE)	ENTR. CE-341 (QUATRO BOCAS)	51,723	66,014	14,291	DUPD	CBUQ			
085ECE0170E0	ENTR. CE-423 (B) (SAO GONÇALO DO AMARANTE)	ENTR. CE-341 (QUATRO BOCAS)	51,723	66,014	14,291	DUPE	CBUQ			
090ECE0010D0	ENTR. CE-085 (LESTE)	ENTR. CE-531 (ICARAI)	0,000	7,244	7,244	DUPD	CBUQ			
090ECE0010E0	ENTR. CE-085 (LESTE)	ENTR. CE-531 (ICARAI)	0,000	7,212	7,212	DUPE	CBUQ			
090ECE0030D0	ENTR. CE-531 (ICARAI)	CUMBUCO (FINAL DA PISTA DUPLA)	7,244	10,952	3,708	DUPD	CBUQ			
090ECE0030E0	ENTR. CE-531 (ICARAI)	CUMBUCO (FINAL DA PISTA DUPLA)	7,244	10,952	3,708	DUPE	CBUQ			
090ECE0050D0	CUMBUCO (FINAL DA PISTA DUPLA)	ENTR. CE-571	10,952	20,352	9,400	EOD	CBUQ			
090ECE0050E0	CUMBUCO (FINAL DA PISTA DUPLA)	ENTR. CE-571	10,952	20,352	9,400	EOD	CBUQ			
090ECE0070S0	ENTR. CE-571	ENTR. CE-085 (OESTE) (TABULEIRO GRANDE)	20,352	24,562	4,210	PAV	AAUQ			
138ECE0010S0	ENTR. CE-025 (CAPONGA)	ENTR. CE-454	0,000	0,702	0,702	PAV	AAUQ			
138ECE0020S0	ENTR. CE-454	ENTR. CE-253(A) (CASCABEL)	0,702	13,572	12,870	PAV	AAUQ			
138ECE0022S0	ENTR. CE-253(A) (CASCABEL)	ENTR. CE-253(B) (CASCABEL)	13,572	15,352	1,780	PAV	POL	253ECE0035S0		
138ECE0025S0	ENTR. CE-253(B) (CASCABEL)	ENTR. CE-040(A)	15,352	19,157	3,805	PAV	CBUQ			
138ECE0030D0	ENTR. CE-040(A)	ENTR. CE-040(B)	19,157	24,347	5,190	DUPD	CBUQ	040ECE0220D0		
138ECE0030E0	ENTR. CE-040(A)	ENTR. CE-040(B)	19,157	24,347	5,190	DUPE	CBUQ	040ECE0220E0		
138ECE0050N0	ENTR. CE-040(B)	ENTR. BR-116(A)/CE-257	24,347	66,347	42,000	LEN				
138ECE0060S0	ENTR. BR-116(A)/CE-257	ENTR. BR-116(B) (CRISTAIS)	66,347	67,247	0,900	PAV	CBUQ		116BCE0110S1	
155ECE0010D0	PORTO DO PECÉM	ENTR. CE-348	0,000	4,101	4,101	EOD	CBUQ			
155ECE0010E0	PORTO DO PECÉM	ENTR. CE-348	0,000	4,101	4,101	EOD	CBUQ			
155ECE0020D0	ENTR. CE-348	CE-576	4,101	6,471	2,370	EOD	CBUQ			
155ECE0020E0	ENTR. CE-348	CE-576	4,101	6,471	2,370	EOD	CBUQ			
155ECE0030D0	CE-576	ENTR. CE-085	6,471	11,247	4,776	EOD	CBUQ			

MALHA RODOVIÁRIA ESTADUAL - DIVISÃO EM TRECHOS

RODOVIA (Código)	TRECHO		INÍCIO (KM)	FIM (KM)	EXT. (KM)	SIT. FÍSICA	TIPO REVEST.	TRECHO COINCID.	FEDERAL SUPERPOSTA	VMD (Veículo/dia)
	INÍCIO	FIM								
155ECE0030E0	CE-576	ENTR. CE-085	6,471	11,247	4,776	EOD	CBUQ			
155ECE0050D0	ENTR. CE-085	ENTR. BR-222	11,247	20,153	8,906	EOD	CBUQ			
155ECE0050E0	ENTR. CE-085	ENTR. BR-222	11,247	20,153	8,906	EOD	CBUQ			
155ECE0070P0	ENTR. BR-222	ENTR. BR-020	20,153	55,153	35,000	PLA				
155ECE0090P0	ENTR. BR-020	ENTR. CE-354(A)/455	55,153	66,153	11,000	PLA				
155ECE0110S0	ENTR. CE-354(A)/455	ENTR. CE-065 (BU)	66,153	81,232	15,079	PAV	TSD	354ECE0470S0		
155ECE0130P0	ENTR. CE-065 (BU)	ENTR. CE-451	81,232	86,232	5,000	PLA		354ECE0490P0		
155ECE0150P0	ENTR. CE-451	ENTR. CE-060/354(B)	86,232	93,232	7,000	PLA		354ECE0500P0		
156ECE0010S0	TAÍBA	ENTR. CE-348(A)	0,000	7,186	7,186	PAV	CBUQ			
156ECE0030S0	ENTR. CE-348(A)	ENTR. CE-348(B) (GUARIBAS)	7,186	10,329	3,143	PAV	CBUQ	348ECE0090S0		
156ECE0050S0	ENTR. CE-348(B) (GUARIBAS)	ENTR. CE-085 (ACENDE CANDEIA)	10,329	15,510	5,181	PAV	CBUQ			
156ECE0070S0	ENTR. CE-085 (ACENDE CANDEIA)	ENTR. BR-222(A) (CATUANA)	15,510	25,423	9,913	PAV	CBUQ			
156ECE0080S0	ENTR. BR-222(A) (CATUANA)	ENTR. BR-222(B)	25,423	26,203	0,780	PAV	CBUQ	222BCE0045S1		
156ECE0090S0	ENTR. BR-222(B)	SÍTIOS NOVOS	26,203	34,647	8,444	PAV	AAUQ			
156ECE0110P0	SÍTIOS NOVOS	ENTR. BR-020 (A)/CE-354 (A)	34,647	64,647	30,000	PLA				
156ECE0120S0	ENTR. BR-020 (A)/CE-354 (A)	ENTR. BR-020 (B)	64,647	68,247	3,600	PAV	CBUQ	354ECE0390S0	020BCE0650S0	
156ECE0125S0	ENTR. BR-020 (B)	ENTR. CE-354 (B) (ITAPEBUSSU)	68,247	75,675	7,428	PAV	AAUQ	354ECE0410S0		
156ECE0130P0	ENTR. CE-354 (B) (ITAPEBUSSU)	ANTÔNIO MARQUES	75,675	83,635	7,960	PLA				
156ECE0140P0	ANTÔNIO MARQUES	LAGEDO	83,635	90,895	7,260	PLA				
251ECE0010N0	ENTR. CE-040 (EUSÉBIO)	ENTR. BR-116 (A) (JABUTI)	0,000	8,840	8,840	LEN				
251ECE0020D0	ENTR. BR-116 (A) (JABUTI)	ENTR. BR-116 (B)	8,840	11,060	2,220	DUPD	CBUQ		116BCE0030D1	
251ECE0020E0	ENTR. BR-116 (A) (JABUTI)	ENTR. BR-116 (B)	8,840	11,070	2,230	DUPE	CBUQ		116BCE0030E1	
251ECE0030N0	ENTR. BR-116 (B)	GERERÁU	11,070	16,880	5,810	LEN				
251ECE0050N0	GERERÁU	ENTR. CE-060	16,880	25,180	8,300	LEN				
251ECE0070S0	ENTR. CE-060	MARACANAÚ (INÍCIO PISTA DUPLA)	25,180	29,130	3,950	PAV	CBUQ			
251ECE0080D0	MARACANAÚ (INÍCIO PISTA DUPLA)	ENTR. CE-062	29,130	29,900	0,770	DUPD	CBUQ			
251ECE0080E0	MARACANAÚ (INÍCIO PISTA DUPLA)	ENTR. CE-062	29,130	29,900	0,770	DUPE	CBUQ			
251ECE0090D0	ENTR. CE-062	ENTR. CE-065 (JAÇANAÚ)	29,900	32,321	2,421	PAV	CBUQ			

RODOVIA (Código)	TRECHO		INÍCIO (KM)	FIM (KM)	EXT. (KM)	SIT. FÍSICA	TIPO REVEST.	TRECHO COINCID.	FEDERAL SUPERPOSTA	VMD
	INÍCIO	FIM								
251ECE0090E0	ENTR. CE-062	ENTR. CE-065 (JAÇANAÚ)	29,900	32,321	2,421	PAV	CBUQ			
251ECE0110N0	ENTR. CE-065 (JAÇANAÚ)	MIRAMBÉ	32,321	37,521	5,200	IMP	RP			
251ECE0130N0	MIRAMBÉ	ENTR. BR-020 (CARAUSSANGA)	37,521	46,921	9,400	LEN				
253ECE0010S0	BARRA NOVA	JACARECOARA	0,000	3,316	3,316	PAV	AAUQ			
253ECE0030S0	JACARECOARA	ENTR. CE-138(A) (CASCABEL)	3,316	11,176	7,860	PAV	AAUQ			
253ECE0035S0	ENTR. CE-138(A) (CASCABEL)	ENTR. CE-138(B) (CASCABEL)	11,176	12,956	1,780	PAV	POL	138ECE0022S0		
253ECE0040S0	ENTR. CE-138(B) (CASCABEL)	ENTR. CE-040 (CASCABEL)	12,956	15,106	2,150	PAV	AAUQ			
253ECE0050S0	ENTR. CE-040 (CASCABEL)	GUANACÉS	15,106	22,551	7,445	PAV	AAUQ			
253ECE0070S0	GUANACÉS	ENTR. ACESSO BR-116 (PACAJUS)	22,551	37,769	15,218	PAV	AAUQ			
341ECE0030S0	ENTR. CE-085 (QUATRO BOCAS)	ENTR. CE-426	11,561	15,995	4,434	PAV	AAUQ			
341ECE0050S0	ENTR. CE-426	ENTR. BR-222 (CROATÁ)	15,995	28,560	12,565	PAV	AAUQ			
348ECE0070S0	SIUPÉ	ENTR. CE-423	41,044	42,028	0,984	PAV	TSD			
348ECE0080S0	ENTR. CE-423	ENTR. CE-156(A)	42,028	45,116	3,088	PAV	TSD			
348ECE0090S0	ENTR. CE-156(A)	ENTR. CE-156(B) (GUARIBAS)	45,116	48,259	3,143	PAV	CBUQ	156ECE0030S0		
348ECE0110S0	ENTR. CE-156(B) (GUARIBAS)	PECÉM	48,259	54,312	6,053	PAV	AAUQ			
348ECE0130S0	PECÉM	ENTR. CE-155	54,312	56,391	2,079	PAV	TSD			
348ECE0150S0	ENTR. CE-155	ENTR. CE-085 (COITÉ)	56,391	67,248	10,857	PAV	TSD			
348ECE0170S0	ENTR. CE-085 (COITÉ)	ENTR. BR-222 (PRIMAVERA)	67,248	73,807	6,559	PAV	TSD			
350ECE0002N0	ENTR. BR-020	TUCUNDUBA	0,000	3,616	3,616	LEN				
350ECE0004S0	TUCUNDUBA	ENTR. CE-065 (A) (MARANGUAPE) (LESTE)	3,616	19,593	15,977	EOP	TSD			
350ECE0006S0	ENTR. CE-065 (A) (MARANGUAPE) (LESTE)	ACESSO SUL P/ MARANGUAPE	19,593	23,023	3,430	PAV	CBUQ	065ECE0080S0		
350ECE0008D0	ACESSO SUL P/ MARANGUAPE	ENTR. CE-065 (B) (MARANGUAPE) (LESTE)	23,023	25,012	1,989	DUPD	CBUQ	065ECE0070D0		
350ECE0008E0	ACESSO SUL P/ MARANGUAPE	ENTR. CE-065 (B) (MARANGUAPE) (LESTE)	23,023	24,995	1,972	DUPE	CBUQ	065ECE0070E0		
350ECE0010S0	ENTR. CE-065 (B) (MARANGUAPE) (LESTE)	ENTR. CE-060(A) (MUNGUBA)	25,012	32,989	7,977	PAV	CBUQ			
350ECE0030D0	ENTR. CE-060(A) (MUNGUBA)	ENTR. CE-060(B) (PACATUBA)	32,989	39,246	6,257	DUPD	CBUQ	060ECE0070D0		

MALHA RODOVIÁRIA ESTADUAL - DIVISÃO EM TRECHOS

RODOVIA (Código)	TRECHO		INÍCIO (KM)	FIM (KM)	EXT. (KM)	SIT. FÍSICA	TIPO REVEST.	TRECHO COINCID.	FEDERAL SUPERPOSTA	VMD (Veículo/dia)
	INÍCIO	FIM								
350ECE0030E0	ENTR. CE-060(A) (MUNGUBA)	ENTR. CE-060(B) (PACATUBA)	32,989	39,193	6,204	DUPE	CBUQ	060ECE0070E0		
350ECE0050S0	ENTR. CE-060(B) (PACATUBA)	ENTR. BR-116(A) (ITAINGA)	39,246	52,396	13,150	PAV	CBUQ			
350ECE0070D0	ENTR. BR-116(A) (ITAINGA)	ENTR. CE-562	52,396	54,116	1,720	DUPD	CBUQ		116BCE0040D0	
350ECE0070E0	ENTR. BR-116(A) (ITAINGA)	ENTR. CE-562	52,396	54,136	1,740	DUPE	CBUQ		116BCE0040E0	
350ECE0080D0	ENTR. CE-562	ENTR. BR-116(B) (COLUNA)	54,136	62,386	8,250	DUPD	CBUQ		116BCE0040D1	
350ECE0080E0	ENTR. CE-562	ENTR. BR-116(B) (COLUNA)	54,136	62,356	8,220	DUPE	CBUQ		116BCE0040E1	
350ECE0090S0	ENTR. BR-116(B) (COLUNA)	ENTR. CE-040	62,386	87,889	25,503	PAV	TSD			
350ECE0100S0	ENTR. CE-040	ENTR. CE-138/253 (CASCAVEL)	87,889	93,062	5,173	PAV	CBUQ			
352ECE0010S0	ENTR. CE-040	ENTR. CE-509 (BEBERIBE) p/ MORRO BRANCO	0,000	2,255	2,255	PAV	AAUQ			
352ECE0030S0	ENTR. CE-509 (BEBERIBE) p/ MORRO BRANCO	PRAIA DAS FONTES	2,255	8,180	5,925	PAV	AAUQ			
352ECE0050P0	PRAIA DAS FONTES	PRAIA DO DIOGO	8,180	12,180	4,000	PLA				
353ECE0010S0	ENTR. CE-040 (SUCATINGA)	ENTR. CE-514 p/ PRAIA DO URUAU (BEBERIBE)	0,000	1,655	1,655	PAV	AAUF			
353ECE0030S0	ENTR. CE-514 p/ PRAIA DO URUAU (BEBERIBE)	PRAIA DA BARRA	1,655	6,547	4,892	PAV	AAUQ			
354ECE00390S0	ENTR. BR-020(A)/CE-156 (A)	ENTR. BR-020(B)	287,398	290,998	3,600	PAV	CBUQ	156ECE0120S0	020BCE0650S0	
354ECE00410S0	ENTR. BR-020(B)	ENTR. CE-156 (B)	290,998	298,426	7,428	PAV	AAUQ	156ECE0125S0		
354ECE00420S0	ENTR. CE-156 (B)	ENTR. CE-455(A) (AMANARI)	298,426	304,197	5,771	PAV	AAUQ			
354ECE00430S0	ENTR. CE-455(A) (AMANARI)	ENTR. CE-155(A)/455(B)	304,197	305,707	1,510	PAV	CBUQ	455ECE0030S0		
354ECE00470S0	ENTR. CE-155(A)/455(B)	ENTR. CE-065 (BU)	305,707	320,786	15,079	PAV	TSD	155ECE0110S0		
354ECE00490P0	ENTR. CE-065 (BU)	ENTR. CE-451	320,786	325,786	5,000	PLA		155ECE0130P0		
354ECE00500P0	ENTR. CE-451	ENTR. CE-060(A)/155(B)	325,786	332,786	7,000	PLA		155ECE0150P0		
401ECE0010D0	ENTR. BR-116	AEROPORTO INTERNACIONAL PINTO MARTINS	0,000	3,200	3,200	DUPD	CBUQ			
401ECE0010E0	ENTR. BR-116	AEROPORTO INTERNACIONAL PINTO MARTINS	0,000	3,200	3,200	DUPE	CBUQ			
401ECE0030D0	AEROPORTO INTERNACIONAL PINTO MARTINS	AV. DOS EXPEDICIONÁRIOS	3,200	4,558	1,358	DUPD	CBUQ			
401ECE0030E0	AEROPORTO INTERNACIONAL PINTO MARTINS	AV. DOS EXPEDICIONÁRIOS	3,200	4,482	1,282	DUPE	CBUQ			
402ECE0010D0	ENTR. BR-116	CENTRO ADMINISTRATIVO GOVERNADOR VIRGILIO TÁVORA	0,000	1,140	1,140	DUPD	CBUQ			

MALHA RODOVIÁRIA ESTADUAL - DIVISÃO EM TRECHOS

RODOVIA (Código)	TRECHO		INÍCIO (KM)	FIM (KM)	EXT. (KM)	SIT. FÍSICA	TIPO REVEST.	TRECHO COINCID.	FEDERAL SUPERPOSTA	VMD (Veículo/dia)
	INÍCIO	FIM								
402ECE0010E0	ENTR. BR-116	CENTRO ADMINISTRATIVO GOVERNADOR VIRGÍLIO TÁVORA	0,000	1,140	1,140	DUPE	CBUQ			
402ECE0030D0	CENTRO ADMINISTRATIVO GOVERNADOR VIRGÍLIO TÁVORA	ENTR. CE-040	1,140	2,422	1,282	DUPD	CBUQ			
402ECE0030E0	CENTRO ADMINISTRATIVO GOVERNADOR VIRGÍLIO TÁVORA	ENTR. CE-040	1,140	2,422	1,282	DUPE	CBUQ			
403ECE0010D0	ENTR. CE-404	ENTR. CE-040 (A)	0,000	0,940	0,940	DUPD	CBUQ			
403ECE0010E0	ENTR. CE-404	ENTR. CE-040 (A)	0,000	0,950	0,950	DUPE	CBUQ			
403ECE0020D0	ENTR. CE-040 (A)	ENTR. CE-040 (B)	0,950	1,050	0,100	DUPD	CBUQ	040ECE0015D0		
403ECE0020E0	ENTR. CE-040 (A)	ENTR. CE-040 (B)	0,950	1,050	0,100	DUPE	CBUQ	040ECE0015E0		
403ECE0030P0	ENTR. CE-040 (B)	ENTR. CE-567 (AV. PAISAGISTICA)	1,050	2,060	1,010	PLA				
403ECE0040D0	ENTR. CE-567 (AV. PAISAGISTICA)	ENTR. CE-568 (AV. PAISAGISTICA)	2,060	2,423	0,363	DUPD	CBUQ			
403ECE0040E0	ENTR. CE-567 (AV. PAISAGISTICA)	ENTR. CE-568 (AV. PAISAGISTICA)	2,060	2,423	0,363	DUPE	CBUQ			
403ECE0050P0	ENTR. CE-568 (AV. PAISAGISTICA)	PONTE ESTAIADA	2,423	3,233	0,810	PLA				
403ECE0060P0	PONTE ESTAIADA	ENTR. AV. PE. ANTONIO TOMAZ COM RUA ANDRADE FURTADO (CIDADE 2000)	3,233	6,013	2,780	PLA				
404ECE0010D0	ENTR. ISRAEL BEZERRA	ENTR. CE-403	0,000	0,560	0,560	DUPD	CBUQ			
404ECE0010E0	ENTR. ISRAEL BEZERRA	ENTR. CE-403	0,000	0,560	0,560	DUPE	CBUQ			
404ECE0030D0	ENTR. CE-403	ENTR. JUSTINO CAFÉ NETO	0,560	0,800	0,240	DUPD	CBUQ			
404ECE0030E0	ENTR. CE-403	ENTR. JUSTINO CAFÉ NETO	0,560	0,800	0,240	DUPE	CBUQ			
423ECE0005S0	ENTR. CE-348 (SIUPÉ)	ENTR. CE-085 (A) (SAO GONÇALO DO AMARANTE)	0,000	8,301	8,301	PAV	TSD			
423ECE0010D0	ENTR. CE-085 (A) (SAO GONÇALO DO AMARANTE)	ENTR. CE-085 (B) (SAO GONÇALO DO AMARANTE)	8,301	9,720	1,419	DUPD	CBUQ	085ECE0160D0		
423ECE0010E0	ENTR. CE-085 (A) (SAO GONÇALO DO AMARANTE)	ENTR. CE-085 (B) (SAO GONÇALO DO AMARANTE)	9,720	11,139	1,419	DUPE	CBUQ	085ECE0160E0		
423ECE0015S0	ENTR. CE-085 (B) (SAO GONÇALO DO AMARANTE)	ENTR. BR-222 (UMARITUBA)	11,139	19,100	7,961	PAV	CBUQ			
451ECE0010S0	ENTR. CE-060 (GUAÍUBA)	ENTR. CE-597 (ACESSO SUL GUAÍUBA)	0,000	1,532	1,532	PAV	CBUQ			
451ECE0020S0	ENTR. CE-597 (ACESSO SUL GUAÍUBA)	ENTR. CE-155/354	1,532	18,415	16,883	PAV	TSD			
451ECE0030S0	ENTR. CE-155/354	ITACIMA	18,415	21,025	2,610	PAV	TSD			
452ECE0010S0	PRAINHA	ENTR. CE-025	0,000	3,256	3,256	PAV	AAUQ			

MALHA RODOVIÁRIA ESTADUAL - DIVISÃO EM TRECHOS

RODOVIA (Código)	TRECHO		INÍCIO (KM)	FIM (KM)	EXT. (KM)	SIT. FÍSICA	TIPO REVEST.	TRECHO COINCID.	FEDERAL SUPERPOSTA	VMD
	INÍCIO	FIM								
452ECE0030S0	ENTR. CE-025	ENTR. CE-040 (AQUIRAZ)	3,256	6,479	3,223	PAV	AAUQ			
453ECE0010S0	IGUAPE	ENTR. CE-025	0,000	4,140	4,140	PAV	CBUQ			
453ECE0020S0	ENTR. CE-025	ENTR. CE-532 p/ TAPERA (AQUIRAZ)	4,140	6,670	2,530	PAV	CBUQ			
453ECE0030S0	ENTR. CE-532 p/ TAPERA (AQUIRAZ)	ENTR. CE-040 (FACUNDES)	6,670	9,060	2,390	PAV	CBUQ			
454ECE0010S0	ENTR. CE-040	ENTR. CE-543 p/ BATOQUE	0,000	1,956	1,956	PAV	POL			
454ECE0030S0	ENTR. CE-543 p/ BATOQUE	ENTR. CE-585	1,956	5,816	3,860	PAV	AAUQ			
454ECE0040S0	ENTR. CE-585	ENTR. CE-138 (CAPONGA)	5,816	13,135	7,319	PAV	AAUQ			
455ECE0010S0	ENTR. CE-065 (LADEIRA GRANDE)	ENTR. CE-155/354(A)	0,000	19,632	19,632	PAV	CBUQ			
455ECE0030S0	ENTR. CE-155/354(A)	ENTR. CE-354(B) (AMANARI)	19,632	21,142	1,510	PAV	CBUQ	354ECE0430S0		
497ECE0010S0	ENTR. CE-040	ITAPEIM	0,000	15,053	15,053	PAV	TSD			
497ECE0020S0	ITAPEIM	SERRA DO FÉLIX	15,053	35,435	20,382	PAV	TSD			
497ECE0030S0	SERRA DO FÉLIX	ENTR. BR-116	35,435	44,379	8,944	PAV	TSD			
502ECE0010S0	ENTR. CE-025	PORTO DAS DUNAS (AQUIRAZ)	0,000	0,969	0,969	PAV	AAUQ			
506ECE0010S0	ENTR. CE-025	COFECO (FORTALEZA)	0,000	1,821	1,821	PAV	CBUQ			
507ECE0010S0	ENTR. CE-040	PRAIA DO CANTO VERDE (BEBERIBE)	0,000	5,813	5,813	PAV	AAUQ			
509ECE0010S0	ENTR. CE-352 (BEBERIBE)	MORRO BRANCO	0,000	4,372	4,372	PAV	AAUQ			
511ECE0010S0	ENTR. CE-040	PARIPUEIRA (BEBERIBE)	0,000	0,623	0,623	PAV	AAUF			
514ECE0010S0	ENTR. CE-353	PRAIA DO URUAÚ (BEBERIBE)	0,000	3,961	3,961	PAV	AAUQ			

MALHA RODoviÁRIA ESTADUAL - DIVISÃO EM TRECHOS

RODOVIA (Código)	TRECHO		INÍCIO (KM)	FIM (KM)	EXT. (KM)	SIT. FÍSICA	TIPO REVEST.	TRECHO COINCID.	FEDERAL SUPERPOSTA	VMD (Veículo/dia)
	INÍCIO	FIM								
527ECE0010S0	ENTR. CE-040	AQUIRAZ	0,000	1,210	1,210	PAV	AAUQ			
531ECE0010S0	ENTR. CE-085	ICARAÍ	0,000	4,252	4,252	PAV	AAUQ			
532ECE0010S0	ENTR. CE-453	TAPERA (AQUIRAZ)	0,000	2,082	2,082	PAV	CBUQ			
537ECE0010S0	ENTR. BR-020	ATERRO SANITÁRIO (CAUCAIA)	0,000	1,842	1,842	PAV	AAUQ			
543ECE0010S0	ENTR. CE-454	BATOQUE	0,000	9,720	9,720	PAV	TSD			
562ECE0010S0	ENTR. BR-116	CASA DE CUSTÓDIA III (ITAINGA)	0,000	0,986	0,986	PAV	CBUQ			
565ECE0010S0	ENTR. CE-040	BEBERIBE	0,000	0,594	0,594	PAV	CBUQ			
567ECE0010S0	ENTR. AV. PAISAGISTICA	ENTR. RUA FRANCISCO XEREZ	0,000	0,570	0,570	PAV	CBUQ			
568ECE0010S0	ENTR. CE-040	ENTR. AV. PAISAGISTICA (CENTRO DE EVENTOS)	0,000	0,672	0,672	PAV	CBUQ			
569ECE0010S0	ENTR. RUA ALBERTO FEITOSA LIMA	ENTR. AV. PAISAGISTICA (CENTRO DE EVENTOS)	0,000	0,700	0,700	PAV	CBUQ			
570ECE0010S0	ENTR. AV. PAISAGISTICA (CENTRO DE EVENTOS)	ENTR. CE-040	0,000	0,590	0,590	PAV	CBUQ			
571ECE0010S0	ENTR. CE-090	LAGAMAR DO CAUIPE	0,000	4,500	4,500	PAV	CBUQ			
576ECE0010S0	ENTR. CE-155	PORTO DO PECÉM	0,000	8,020	8,020	PAV	CBUQ			
585ECE0010S0	ENTR. CE-454 (PRATIÚS)	COQUEIRO DO LAGAMAR	0,000	1,160	1,160	PAV	CBUQ			
597ECE0010S0	ENTR. CE-060	GUAIUBA (ACESSO SUL)	0,000	2,131	2,131	PAV	CBUQ			

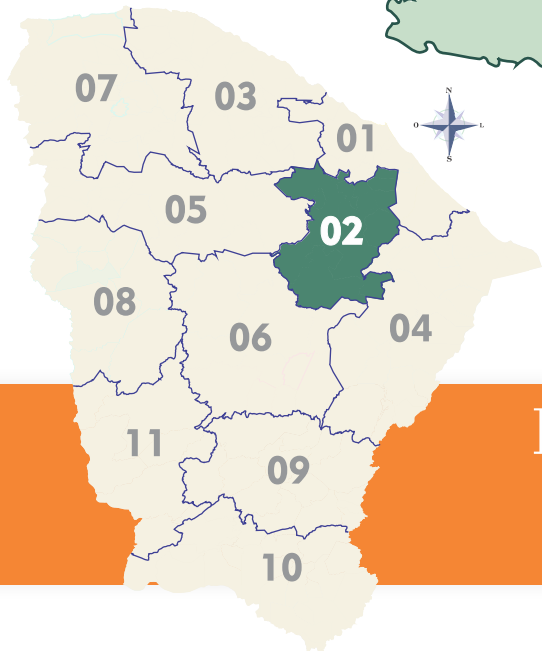

DISTRITO OPERACIONAL DE ARACOIABA

DISTRITO OPERACIONAL ARACOIABA

REPÚBLICA FEDERATIVA DO BRASIL
ESTADO DO CEARÁ

SOP-CE
SUPERINTENDÊNCIA DE OBRAS PÚBLICAS

GOVERNO DO ESTADO DO CEARÁ
Secretaria das Cidades

ATUALIZADO JANEIRO / 2021

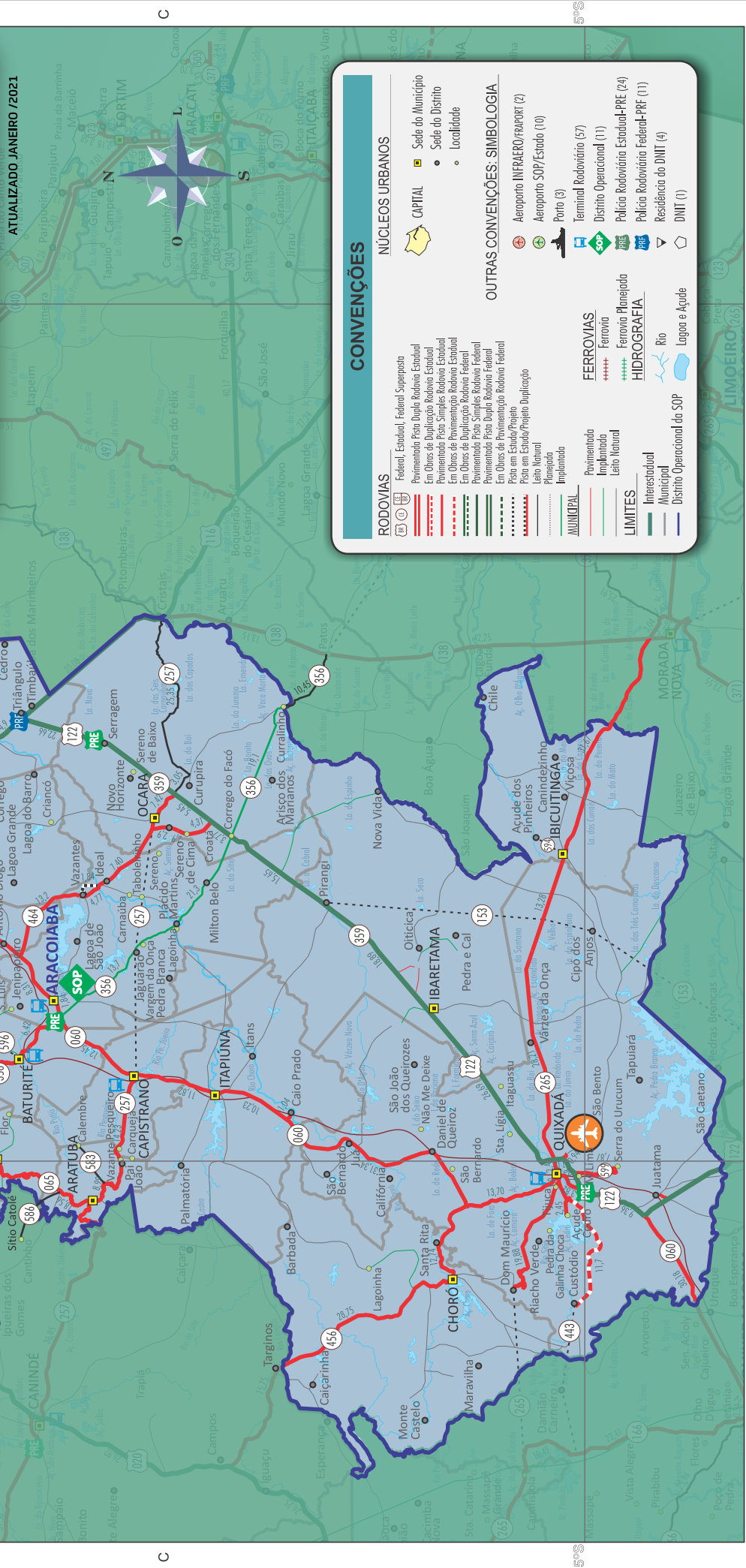

CONVENÇÕES

RODOVIAS	
	Federal, Estadual, Federal Superpostas
	Pavimentada Pista Dupla Rodovia Estadual
	Em Obras de Duplicação Rodovia Estadual
	Pavimentada Pista Simples Rodovia Estadual
	Em Obras de Pavimentação Rodovia Estadual
	Em Obras de Duplicação Rodovia Federal
	Pavimentada Pista Simples Rodovia Federal
	Em Obras de Pavimentação Rodovia Federal
	Pista em Estudo/Projeto
	Pista em Estudo/Projeto Duplicação
	Letão Natural
	Planejando
	MUNICIPAL
	Pavimentado
	Implantado
	Letão Natural
LIMITES	
	Intermunicipal
	Municipal
	Distrito Operacional do SOP
NUCLEOS URBANOS	
	CAPITAL
	Sede do Município
	Sede do Distrito
	Localidade
OUTRAS CONVENÇÕES: SIMBOLOGIA	
	Aeroporto INFRATEL/RAEPROT (2)
	Aeroporto SOP/Estado (10)
	Porto (3)
	Terminal Rodoviário (57)
	Distrito Operacional (11)
	Polícia Rodoviária Estadual-PRF (24)
	Polícia Rodoviária Federal-PRF (11)
	Residência do DINT (4)
	DINT (1)
FERROVIAS	
	Ferrovias
	Ferrovias Planejadas
HIDROGRAFIA	
	Rio
	Lagoa e Açude

RODOVIA (Código)	TRECHO		INÍCIO (KM)	FIM (KM)	EXT. (KM)	SIT. FÍSICA	TIPO REVEST.	TRECHO COINCID.	FEDERAL SUPERPOSTA	VMD
	INÍCIO	FIM								
060ECE0150D0	ENTR. CE-155/354(A)	ENTR. CE-354(B) (ACARAPE)	43,262	47,801	4,539	DUPD	CBUQ	354ECE0510D0		
060ECE0150E0	ENTR. CE-155/354(A)	ENTR. CE-354(B) (ACARAPE)	43,262	47,801	4,539	DUPE	CBUQ	354ECE0510E0		
060ECE0160D0	ENTR. CE-354(B) (ACARAPE)	ENTR. CE-253	47,801	49,223	1,422	DUPD	CBUQ			
060ECE0160E0	ENTR. CE-354(B) (ACARAPE)	ENTR. CE-253	47,801	49,319	1,518	DUPE	CBUQ			
060ECE0170D0	ENTR. CE-253	ENTR. CE-354 p/ BARREIRA	49,319	51,638	2,319	DUPD	CBUQ			
060ECE0170E0	ENTR. CE-253	ENTR. CE-354 p/ BARREIRA	49,319	51,775	2,456	DUPE	CBUQ			
060ECE0180D0	ENTR. CE-354 p/ BARREIRA	ENTR. CE-566 p/ REDENÇÃO	51,775	54,775	3,000	DUPD	CBUQ			
060ECE0180E0	ENTR. CE-354 p/ BARREIRA	ENTR. CE-566 p/ REDENÇÃO	51,775	54,775	3,000	DUPE	CBUQ			
060ECE0190S0	ENTR. CE-566 p/ REDENÇÃO	ENTR. CE-464 (ANTÔNIO DIOGO)	54,775	63,442	8,667	PAV	CBUQ			
060ECE0210S0	ENTR. CE-464 (ANTÔNIO DIOGO)	ARACOIABA	63,442	71,755	8,313	PAV	CBUQ			
060ECE0230S0	ARACOIABA	ENTR. CE-356	71,755	73,600	1,845	PAV	CBUQ			
060ECE0250S0	ENTR. CE-356	ENTR. CE-257 (CAPISTRANO)	73,600	86,052	12,452	PAV	TSD			
060ECE0270S0	ENTR. CE-257 (CAPISTRANO)	ITAPIÚNA	86,052	97,875	11,823	PAV	TSD			
060ECE0290S0	ITAPIÚNA	ENTR. CE-539 p/ CAIO PRADO	97,875	108,103	10,228	PAV	TSD			
060ECE0310S0	ENTR. CE-539 p/ CAIO PRADO	ENTR. CE-456	108,103	139,447	31,344	PAV	TSD			
060ECE0320S0	ENTR. CE-456	ENTR. CE-265 (QUIXADÁ)	139,447	153,148	13,701	PAV	CBUQ			
060ECE0330S0	ENTR. CE-265 (QUIXADÁ)	ENTR. BR-122(A)/CE-359	153,148	156,968	3,820	PAV	CBUQ			
060ECE0350S0	ENTR. BR-122(A)/CE-359	ENTR. BR-122(B)/CE-368	156,968	166,328	9,360	PAV	CBUQ	122BCE0060S3		
065ECE0130S0	ENTR. CE-155/354 (BU)	ENTR. CE-156 (PALMÁCIA)	43,794	61,588	17,794	PAV	CBUQ			
065ECE0150S0	ENTR. CE-156 (PALMÁCIA)	ENTR. CE-253(A) (PACOTI)	61,588	82,875	21,287	PAV	CBUQ			
065ECE0160S0	ENTR. CE-253(A) (PACOTI)	ENTR. CE-253(B)	82,875	84,305	1,430	PAV	CBUQ	253ECE0200S0		
065ECE0170S0	ENTR. CE-253(B)	ENTR. CE-356(A) (GUARAMIRANGA)	84,305	90,858	6,553	PAV	CBUQ			
065ECE0190S0	ENTR. CE-356(A) (GUARAMIRANGA)	ENTR. CE-356(B) (CRUZ)	90,858	94,500	3,642	PAV	CBUQ	356ECE0030S0		
065ECE0210S0	ENTR. CE-356(B) (CRUZ)	MULUNGU	94,500	103,119	8,619	PAV	CBUQ			
065ECE0230S0	MULUNGU	ENTR. CE-586	103,119	114,886	11,767	PAV	CBUQ			
065ECE0240S0	ENTR. CE-586	ENTR. CE-257 (ARATUBA)	114,886	121,006	6,120	PAV	CBUQ			
153ECE0010P0	ENTR. BR-122/CE-359 (PIRANGI)	ENTR. CE-265	0,000	22,000	22,000	PLA				

RODOVIA (Código)	TRECHO		INÍCIO (KM)	FIM (KM)	EXT. (KM)	SIT. FÍSICA	TIPO REVEST.	TRECHO COINCID.	FEDERAL SUPERPOSTA	VMD (Veículo/dia)
	INÍCIO	FIM								
153ECE020P0	ENTR. CE-265	CIPÓ DOS ANJOS	22,000	25,000	3,000	PLA				
155ECE0170P0	ENTR. CE-060/354(B)	ENTR. CE-253	93,232	107,232	14,000	PLA				
155ECE0190P0	ENTR. CE-253	ENTR. BR-116 (GUARANY)	107,232	117,232	10,000	PLA				
156ECE0150P0	LAGEDO	GADO DOS FERROS	90,895	98,485	7,590	PLA				
156ECE0160P0	GADO DOS FERROS	ENTR. CE-065 (PALMÁCIA)	98,485	105,865	7,380	PLA				
253ECE0080S0	ENTR. ACESSO BR-116 (PACAJUS)	ENTR. BR-116	37,769	41,320	3,551	PAV	CBUQ			
253ECE0090S0	ENTR. BR-116	ENTR. CE-155	41,320	55,320	14,000	PAV	TSD			
253ECE0110S0	ENTR. CE-155	ENTR. CE-060	55,320	67,092	11,772	PAV	TSD			
253ECE0120S0	ENTR. CE-060	ENTR. CE-354 (A)	67,092	68,122	1,030	PAV	TSD			
253ECE0125S0	ENTR. CE-354 (A)	ENTR. CE-354 (B)	68,122	68,912	0,790	PAV	TSD	354ECE0520S0		
253ECE0128S0	ENTR. CE-354 (B)	INÍCIO DA PISTA DUPLA p/ REDEENÇÃO	68,912	69,813	0,901	PAV	TSD			
253ECE0130D0	INÍCIO DA PISTA DUPLA p/ REDEENÇÃO	REDEENÇÃO	69,813	72,261	2,448	DUPD	CBUQ			
253ECE0130E0	INÍCIO DA PISTA DUPLA p/ REDEENÇÃO	REDEENÇÃO	69,813	72,166	2,353	DUPE	CBUQ			
253ECE0150S0	REDEENÇÃO	GUASSI	72,261	91,111	18,850	PAV	CBUQ			
253ECE0170S0	GUASSI	AREIAS	91,111	95,801	4,690	PAV	CBUQ			
253ECE0190S0	AREIAS	ENTR. CE-065 (A) (PACOTI)	95,801	104,361	8,560	PAV	CBUQ			
253ECE0200S0	ENTR. CE-065 (A) (PACOTI)	ENTR. CE-065 (B)	104,361	105,791	1,430	PAV	CBUQ	065ECE0160S0		
253ECE0210S0	ENTR. CE-065 (B)	ENTR. CE-356 (PERNAMBUCQUINHO)	105,791	110,101	4,310	PAV	AAUF			
253ECE0230S0	ENTR. CE-356 (PERNAMBUCQUINHO)	ENTR. CE-538 p/ PICO ALTO	110,101	110,541	0,440	PAV	CBUQ			
253ECE0250S0	ENTR. CE-538 p/ PICO ALTO	ENTR. BR-020 (INHUORANGA)	110,541	134,120	23,579	PAV	CBUQ			
253ECE0270N0	ENTR. BR-020 (INHUORANGA)	ENTR. CE-162(A)	134,120	158,460	24,340	LEN				
257ECE0010N0	ENTR. BR-116	CURUPIRA	0,000	25,350	25,350	LEN				
257ECE0030N0	CURUPIRA	ENTR. BR-122/CE-359	25,350	28,400	3,050	LEN				
257ECE0050S0	ENTR. BR-122/CE-359	ENTR. CE-464 (OCARA)	28,400	35,822	7,422	PAV	TSD			
257ECE0070P0	ENTR. CE-464 (OCARA)	ENTR. CE-356 (JAGUARÃO)	35,822	52,822	17,000	PLA				
257ECE0090P0	ENTR. CE-356 (JAGUARÃO)	ENTR. CE-060 (CAPISTRANO)	52,822	72,822	20,000	PLA				

MALHA RODOVIÁRIA ESTADUAL - DIVISÃO EM TRECHOS

RODOVIA (Código)	TRECHO		INÍCIO (KM)	FIM (KM)	EXT. (KM)	SIT. FÍSICA	TIPO REVEST.	TRECHO COINCID.	FEDERAL SUPERPOSTA	VMD
	INÍCIO	FIM								
257ECE0130S0	ENTR. CE-060 (CAPISTRANO)	PAI JOÃO	72,822	87,051	14,229	PAV	TSD			
257ECE0140S0	PAI JOÃO	ENTR. CE-583	87,051	91,998	4,947	PAV	CBUQ			
257ECE0145S0	ENTR. CE-583	ENTR. CE-065 (ARATUBA)	91,998	96,048	4,050	PAV	CBUQ			
265ECE0150S0	ENTR. CE-138 (MORADA NOVA)	ENTR. CE-594 (IBICUITINGA)	80,101	111,769	31,668	PAV	TSD			
265ECE0170S0	ENTR. CE-594 (IBICUITINGA)	ENTR. CE-153	111,769	125,046	13,277	PAV	TSD			
265ECE0190S0	ENTR. CE-153	ENTR. BR-122/CE-359 (QUIXADÁ)	125,046	153,253	28,207	PAV	TSD			
265ECE0200S0	ENTR. BR-122/CE-359 (QUIXADÁ)	ENTR. CE-060 (QUIXADÁ)	153,253	155,651	2,398	PAV	CBUQ			
265ECE0205S0	ENTR. CE-060 (QUIXADÁ)	ENTR. CE-443	155,651	156,671	1,020	PAV	CBUQ			
265ECE0210S0	ENTR. CE-443	DOM MAURÍCIO	156,671	176,553	19,882	PAV	AAUF			
265ECE0230P0	DOM MAURÍCIO	ENTR. CE-166 (CANAFÍSTULA)	176,553	198,553	22,000	PLA				
354ECE0510D0	ENTR. CE-060(A)/155(B)	ENTR. CE-060(B)	332,786	337,325	4,539	DUPD	CBUQ	060ECE0150D0		
354ECE0510E0	ENTR. CE-060(A)/155(B)	ENTR. CE-060(B)	332,786	337,325	4,539	DUPE	CBUQ	060ECE0150E0		
354ECE0515S0	ENTR. CE-060(B)	ENTR. CE-253 (A)	337,325	338,800	1,475	PAV	CBUQ			
354ECE0520S0	ENTR. CE-253 (A)	ENTR. CE-253 (B) (ACARAPE)	338,800	339,590	0,790	PAV	CBUQ	253ECE0125S0		
354ECE0530S0	ENTR. CE-253 (B) (ACARAPE)	ENTR. CE-060	339,590	341,738	2,148	PAV	TSD			
354ECE0540S0	ENTR. CE-060	BARREIRA	341,738	353,562	11,824	PAV	TSD			
354ECE0550S0	BARREIRA	ENTR. BR-116 (CHOROZINHO)	353,562	369,272	15,710	PAV	TSD			
354ECE0570P0	ENTR. BR-116 (CHOROZINHO)	PATOS DO LIBERATO	369,272	374,272	5,000	PLA				
356ECE0010S0	ENTR. CE-253 (PERNAMBUCUQUINHO)	ENTR. CE-065(A) (GUARAMIRANGA)	0,000	8,896	8,896	PAV	AAUF			
356ECE0030S0	ENTR. CE-065(A) (GUARAMIRANGA)	ENTR. CE-065(B) (CRUZ)	8,896	12,538	3,642	PAV	CBUQ	065ECE0190S0		
356ECE0050S0	ENTR. CE-065(B) (CRUZ)	ENTR. CE-596 (BATURITÉ)	12,538	27,926	15,388	PAV	CBUQ			
356ECE0070S0	ENTR. CE-596 (BATURITÉ)	ENTR. CE-060	27,926	34,350	6,424	PAV	CBUQ			
356ECE0090N0	ENTR. CE-060	ENTR. CE-257 (JAGUARÃO)	34,350	48,050	13,700	IMP	RP			
356ECE0110N0	ENTR. CE-257 (JAGUARÃO)	ENTR. BR-122/CE-359 (CÓRREGO DO FACÓ)	48,050	69,350	21,300	IMP	RP			
356ECE0130N0	ENTR. BR-122/CE-359 (CÓRREGO DO FACÓ)	CURRALINHO	69,350	88,450	19,100	IMP	RP			
356ECE0150N0	CURRALINHO	ENTR. CE-138 (PATOS)	88,450	98,900	10,450	LEN				

RODOVIA (Código)	TRECHO		INÍCIO (KM)	FIM (KM)	EXT. (KM)	SIT. FÍSICA	TIPO REVEST.	TRECHO COINCID.	FEDERAL SUPERPOSTA	VMD (Veículo/dia)
	INÍCIO	FIM								
359ECE0010S0	ENTR. BR-116 (TRIÂNGULO)	ENTR. CE-257	0,000	22,660	22,660	PAV	CBUQ		122BCE0011S0	
359ECE0030S0	ENTR. CE-257	ENTR. CE-464	22,660	28,110	5,450	PAV	CBUQ		122BCE0030S0	
359ECE0040S0	ENTR. CE-464	ENTR. CE-356 (CÓRREGO DO FACÓ)	28,110	31,880	3,770	PAV	CBUQ		122BCE0030S1	
359ECE0050S0	ENTR. CE-356 (CÓRREGO DO FACÓ)	ENTR. CE-153 (PIRANGI)	31,880	47,530	15,650	PAV	CBUQ		122BCE0040S0	
359ECE0070S0	ENTR. CE-153 (PIRANGI)	IBARETAMA	47,530	66,420	18,890	PAV	CBUQ		122BCE0050S0	
359ECE0090S0	IBARETAMA	ENTR. CE-265 (QUIXADÁ)	66,420	93,110	26,690	PAV	CBUQ		122BCE0050S1	
359ECE0130S0	ENTR. CE-265 (QUIXADÁ)	ENTR. CE-545 p/ AEROPORTO (QUIXADÁ)	93,110	94,130	1,020	PAV	CBUQ		122BCE0060S0	
359ECE0140S0	ENTR. CE-545 p/ AEROPORTO (QUIXADÁ)	ENTR. CE-599 p/ SERRA DO URUCUM	94,130	96,810	2,680	PAV	CBUQ		122BCE0060S1	
359ECE0150S0	ENTR. CE-599 p/ SERRA DO URUCUM	ENTR. CE-060 (QUIXADÁ)	96,810	99,030	2,220	PAV	CBUQ		122BCE0060S2	
443ECE0010S0	ENTR. CE-265 (QUIXADÁ)	ENTR. CE-513 p/ AÇUDE DO CEDRO (QUIXADÁ)	0,000	2,241	2,241	PAV	AAUF			
443ECE0020S0	ENTR. CE-513 p/ AÇUDE DO CEDRO (QUIXADÁ)	CUSTÓDIO	2,241	13,941	11,700	EOP	TSD			
443ECE0030P0	CUSTÓDIO	DAMIÃO CARNEIRO	13,941	22,871	8,930	PLA				
443ECE0050P0	DAMIÃO CARNEIRO	ENTR. CE-166	22,871	33,581	10,710	PLA				
456ECE0030S0	TARGINOS	CHORÓ	15,754	44,505	28,751	PAV	TSD			
456ECE0050S0	CHORÓ	ENTR. CE-060	44,505	57,251	12,746	PAV	TSD			
464ECE0010S0	ENTR. CE-060 (ANTÔNIO DIOGO)	VAZANTES	0,000	13,200	13,200	PAV	TSD			
464ECE0030S0	VAZANTES	IDEAL	13,200	17,978	4,778	PAV	TSD			
464ECE0050S0	IDEAL	ENTR. CE-257 (OCARA)	17,978	25,387	7,409	PAV	TSD			
464ECE0070S0	ENTR. CE-257 (OCARA)	SERENO DE CIMA	25,387	28,287	2,900	PAV	TSD			
464ECE0090S0	SERENO DE CIMA	CROATÁ	28,287	31,257	2,970	PAV	TSD			
464ECE0110S0	CROATÁ	ENTR. BR-122/CE-359	31,257	35,567	4,310	PAV	TSD			
513ECE0010S0	ENTR. CE-443	AÇUDE DO CEDRO (QUIXADÁ)	0,000	2,458	2,458	PAV	AAUF			
538ECE0010S0	ENTR. CE-253	PICO ALTO	0,000	3,893	3,893	PAV	AAUF			
539ECE0010S0	ENTR. CE-060	CAIO PRADO	0,000	1,043	1,043	PAV	TSD			

MALHA RODOVIÁRIA ESTADUAL - DIVISÃO EM TRECHOS

30/11/2020

MALHA RODOVIÁRIA ESTADUAL - DIVISÃO EM TRECHOS

RODOVIA (Código)	TRECHO		INÍCIO (KM)	FIM (KM)	EXT. (KM)	SIT. FÍSICA	TIPO REVEST.	TRECHO COINCID.	FEDERAL SUPERPOSTA	VMD (Veículo/dia)
	INÍCIO	FIM								
545ECE0010S0	ENTR. BR-122/CE-359	AEROPORTO (QUIXADÁ)	0,000	0,941	0,941	PAV	AAUF			
566ECE0010S0	ENTR. CE-060	REDEÇÃO	0,000	4,584	4,584	PAV	CBUQ			
582ECE0010S0	ENTR. BR-122	JUATAMA	0,000	1,040	1,040	PAV	TSD			
583ECE0010N0	ENTR. CE-257	CALEMBRE	0,000	10,000	10,000	LEN				
586ECE0010N0	ENTR. CE-065	CANTINHO	0,000	1,100	1,100	LEN				
594ECE0010P0	ENTR. CE-265	AÇUDE DOS PINHEIROS (IBICUITINGA)	0,000	7,050	7,050	PLA				
596ECE0010P0	ENTR. CE-356	SÃO SEBASTIÃO (BATURITÉ)	0,000	8,500	8,500	PLA				
599ECE0010S0	ENTR. BR-122	SERRA DO URUCUM (QUIXADÁ)	0,000	7,879	7,879	PAV	CBUQ			

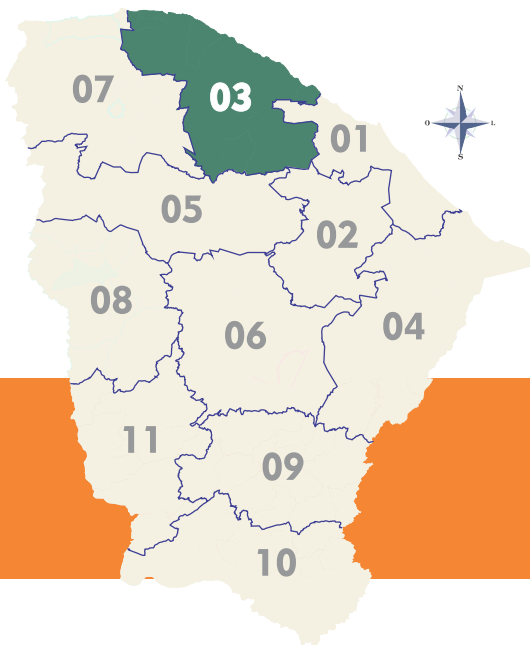

DISTRITO OPERACIONAL DE ITAPIOCA

DISTRITO OPERACIONAL ITAÍPOCA

REPÚBLICA FEDERATIVA DO BRASIL
ESTADO DO CEARÁ

SOP-CE
SUPERINTENDÊNCIA
DE OBRAS PÚBLICAS



GOVERNO DO
ESTADO DO CEARÁ
Secretaria das Cidades

ATUALIZADO JANEIRO DE 2021

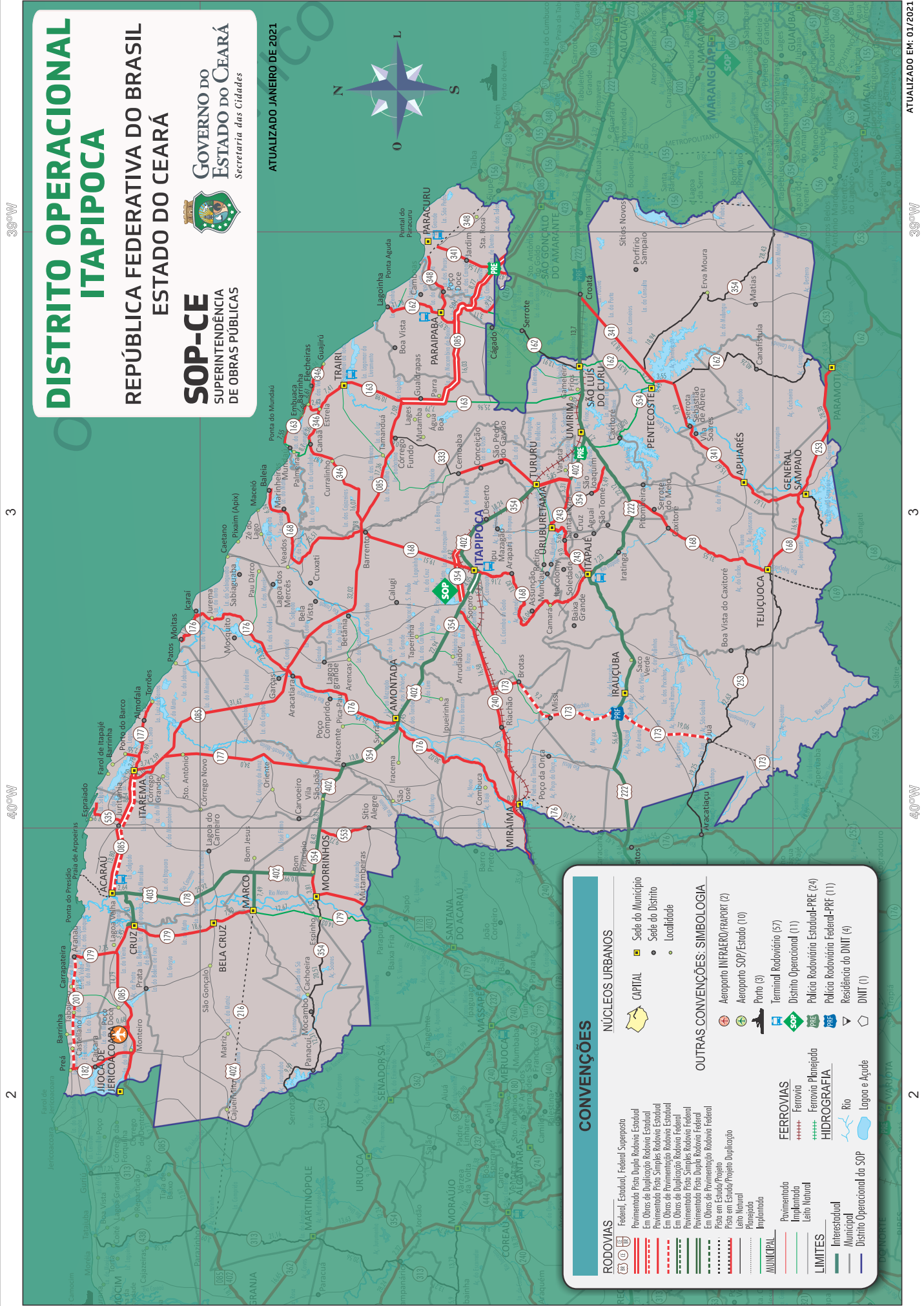
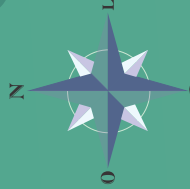

CONVENÇÕES

RODOVIAS	Federal, Estadual, Federal Superposta
	Pavimentação Pista Dupla Rodovia Estadual
	Em Obras de Duplicação Rodovia Estadual
	Em Obras Pista Simples Rodovia Estadual
	Em Obras de Duplicação Rodovia Estadual
	Em Obras Pista Simples Rodovia Estadual
	Pavimentação Pista Dupla Rodovia Federal
	Em Obras de Pavimentação Rodovia Federal
	Pista em Estado de Angulo
	Letão Natural
	Planície
	Impunidade
MUNICIPAL	
	Pavimentado
	Implantado
	Letão Natural
LIMITES	
	Interestadual
	Municipal
	Distrito Operacional do SOP

NÚCLEOS URBANOS	
	Capital
	Sede do Município
	Sede do Distrito
	Localidade

OUTRAS CONVENÇÕES: SIMBOLOGIA	
	Aeroporto Infraero/RAPORT (2)
	Aeroporto SOP/Estado (10)
	Porto (3)
	Terminal Rodoviário (57)
	Distrito Operacional (11)
	Pólice Rodoviária Estadual-PRF (24)
	Pólice Rodoviária Federal-PRF (11)
	Residência do DNIT (4)
	DNIT (1)

FERROVIAS	
	Ferrovia
	Ferrovia Planície
HIDROGRAFIA	
	Rio
	Lago e Açude

39°W

3

40°W

2

39°W

3

40°W

2

ATUALIZADO EM: 01/2021

RODOVIA (Código)	TRECHO		INÍCIO (KM)	FIM (KM)	EXT. (KM)	SIT. FÍSICA	TIPO REVEST.	TRECHO COINCID.	FEDERAL SUPERPOSTA	VMD
	INÍCIO	FIM								
085ECE0190D0	ENTR. CE-341 (QUATRO BOCAS)	ENTR. CE-162(A) p/ SERROTE	66,014	74,788	8,774	DUPD	CBUQ			
085ECE0190E0	ENTR. CE-341 (QUATRO BOCAS)	ENTR. CE-162(A) p/ SERROTE	66,014	74,788	8,774	DUPE	CBUQ			
085ECE0210D0	ENTR. CE-162(A) p/ SERROTE	ENTR. CE-162(B) p/ PARAIPABA	74,788	79,826	5,038	DUPD	CBUQ	162ECE0050D0		
085ECE0210E0	ENTR. CE-162(A) p/ SERROTE	ENTR. CE-162(B) p/ PARAIPABA	74,788	79,826	5,038	DUPE	CBUQ	162ECE0050E0		
085ECE0230D0	ENTR. CE-162(B) p/ PARAIPABA	ENTR. CE-163(A) (PARRA)	79,826	95,855	16,029	DUPD	CBUQ			
085ECE0230E0	ENTR. CE-162(B) p/ PARAIPABA	ENTR. CE-163(A) (PARRA)	79,826	95,855	16,029	DUPE	CBUQ			
085ECE0250D0	ENTR. CE-163(A) (PARRA)	ENTR. CE-163(B) p/ TRAIRI	95,855	103,650	7,795	DUPD	CBUQ	163ECE0110D0		
085ECE0250E0	ENTR. CE-163(A) (PARRA)	ENTR. CE-163(B) p/ TRAIRI	95,855	103,650	7,795	DUPE	CBUQ	163ECE0110E0		
085ECE0270S0	ENTR. CE-163(B) p/ TRAIRI	ENTR. CE-333 p/ CÓRREGO FUNDO (TIRAIRI)	103,650	110,744	7,094	PAV	CBUQ			
085ECE0280S0	ENTR. CE-333 p/ CÓRREGO FUNDO (TIRAIRI)	ENTR. CE-346	110,744	128,107	17,363	PAV	CBUQ			
085ECE0285S0	ENTR. CE-346	ENTR. CE-168 (BARRENTO)	128,107	129,887	1,780	PAV	CBUQ			
085ECE0290S0	ENTR. CE-168 (BARRENTO)	ENTR. CE-176 (ARACATIARA)	129,887	161,904	32,017	PAV	TSD			
085ECE0310S0	ENTR. CE-176 (ARACATIARA)	ENTR. CE-177(A)	161,904	193,525	31,621	PAV	TSD			
085ECE0320S0	ENTR. CE-177(A)	ENTR. CE-177 (B) p/ ITAREMA	193,525	196,115	2,590	PAV	TSD	177ECE0070S0		
085ECE0350S0	ENTR. CE-177 (B) p/ ITAREMA	ENTR. CE-556 p/ ITAREMA	196,115	201,221	5,106	PAV	TSD			
085ECE0360D0	ENTR. CE-556 p/ ITAREMA	ENTR. CE-535 p/ ESPRAIADO (ACARAÚ)	201,221	209,761	8,540	EOD	TSD			
085ECE0360E0	ENTR. CE-556 p/ ITAREMA	ENTR. CE-535 p/ ESPRAIADO (ACARAÚ)	201,221	209,761	8,540	EOD	TSD			
085ECE0370D0	ENTR. CE-535 p/ ESPRAIADO (ACARAÚ)	ENTR. BR-403(A)/CE-178 (A) (ACARAÚ)	209,761	223,566	13,805	EOD	TSD			
085ECE0370E0	ENTR. CE-535 p/ ESPRAIADO (ACARAÚ)	ENTR. BR-403(A)/CE-178 (A) (ACARAÚ)	209,761	223,566	13,805	EOD	TSD			
085ECE0380S0	ENTR. BR-403(A)/CE-178 (A) (ACARAÚ)	ENTR. ACESSO BR-403/CE-178 (B)	223,566	226,206	2,640	PAV	CBUQ	178ECE0005S0	403BCE0010S0	
085ECE0390S0	ENTR. ACESSO BR-403/CE-178 (B)	ENTR. CE-179(A) (CRUZ)	226,206	233,816	7,610	PAV	CBUQ		403BCE0000S0	
085ECE0410S0	ENTR. CE-179(A) (CRUZ)	ENTR. CE-179(B) (LAGOA VELHA)	233,816	239,271	5,455	PAV	TSD	179ECE0030S0		
085ECE0420S0	ENTR. CE-179(B) (LAGOA VELHA)	ENTR. CE-563 (AEROPORTO DE JERICOCOARA)	239,271	254,064	14,793	PAV	TSD			
085ECE0425S0	ENTR. CE-563 (AEROPORTO DE JERICOCOARA)	ENTR. CE-182	254,064	259,221	5,157	PAV	TSD			
085ECE0430S0	ENTR. CE-182	JIJOCA DE JERICOCOARA	259,221	265,551	6,330	PAV	TSD			
162ECE0010S0	LAGOINHA	ENTR. CE-348 (PARAIPABA)	0,000	11,202	11,202	PAV	TSD			
162ECE0030S0	ENTR. CE-348 (PARAIPABA)	ENTR. CE-085(A)	11,202	15,720	4,518	PAV	TSD			
162ECE0050D0	ENTR. CE-085(A)	ENTR. CE-085(B)	15,720	20,758	5,038	DUPD	CBUQ	085ECE0210D0		

RODOVIA (Código)	TRECHO		INÍCIO (KM)	FIM (KM)	EXT. (KM)	SIT. FÍSICA	TIPO REVEST.	TRECHO COINCID.	FEDERAL SUPERPOSTA	VMD
	INÍCIO	FIM								
162ECE0050E0	ENTR. CE-085(A)	ENTR. CE-085(B)	15,720	20,768	5,038	DUPE	CBUQ	085ECE0210E0		
162ECE0070S0	ENTR. CE-085(B)	ENTR. CE-426	20,758	23,867	3,109	PAV	AAUQ			
162ECE0090N0	ENTR. CE-426	SERROTE	23,867	31,633	7,766	IMP	RP			
162ECE010N0	SERROTE	ENTR. BR-222 (SÃO LUÍS DO CURU)	31,633	45,543	13,910	LEN	RP			
162ECE0130N0	ENTR. BR-222 (SÃO LUÍS DO CURU)	ENTR. CE-354(A) (PENTECOSTE)	45,543	61,853	16,310	IMP	RP			
162ECE0135N0	ENTR. CE-354(A) (PENTECOSTE)	ENTR. CE-341(A)/354(B) (PENTECOSTE)	61,853	62,303	0,450	IMP	RP	354ECE0315N0		
162ECE0140S0	ENTR. CE-341(A)/354(B) (PENTECOSTE)	ENTR. CE-341(B)	62,303	65,855	3,552	PAV	TSD	341ECE0090S0		
162ECE0150N0	ENTR. CE-341(B)	ENTR. CE-253(A) (PARAMOTI)	65,855	106,115	40,260	LEN				
163ECE0005N0	CANAÃ	MUNDAÚ	0,000	8,700	8,700	IMP	RP			
163ECE0010S0	MUNDAÚ	EMBUACA	8,700	16,250	7,550	PAV	CBUQ			
163ECE0030S0	EMBUACA	ENTR. CE-346(A) (BARRINHA)	16,250	17,929	1,679	PAV	CBUQ			
163ECE0050S0	ENTR. CE-346(A) (BARRINHA)	ENTR. CE-346(B) (ESTRELA)	17,929	20,549	2,620	PAV	CBUQ	346ECE0050S0		
163ECE0070S0	ENTR. CE-346(B) (ESTRELA)	TRAIRI	20,549	27,963	7,414	PAV	CBUQ			
163ECE0090S0	TRAIRI	ENTR. CE-085(A) p/ BARRENTO	27,963	38,946	10,983	PAV	CBUQ			
163ECE010D0	ENTR. CE-085(A) p/ BARRENTO	ENTR. CE-085(B) (PARRA)	38,946	46,741	7,795	DUPD	CBUQ	085ECE0250D0		
163ECE0110E0	ENTR. CE-085(A) p/ BARRENTO	ENTR. CE-085(B) (PARRA)	38,946	46,741	7,795	DUPE	CBUQ	085ECE0250E0		
163ECE0130N0	ENTR. CE-085(B) (PARRA)	ENTR. BR-222 (FRIOS)	46,741	72,702	25,961	IMP	RP			
166ECE0100S0	ENTR. BR-226(A)/CE-363 (SENADOR POMPEU)	ENTR. BR-226(B)	89,126	90,106	0,980	PAV	TSD		226BCE0550S4	
168ECE0010S0	BALEIA	MARINHEIROS	0,000	6,340	6,340	PAV	TSD			
168ECE0030S0	MARINHEIROS	ENTR. CE-085 (BARRENTO)	6,340	31,853	25,513	PAV	TSD			
168ECE0050S0	ENTR. CE-085 (BARRENTO)	ENTR. CE-354 (CONTORNO DE ITAPIOCA)	31,853	51,368	19,515	PAV	TSD			
168ECE0060S0	ENTR. CE-354 (CONTORNO DE ITAPIOCA)	ENTR. BR-402	51,368	55,571	4,203	PAV	CBUQ			
168ECE0070S0	ENTR. BR-402	ARAPARI	55,571	62,735	7,164	PAV	CBUQ			
168ECE0090S0	ARAPARI	ASSUNÇÃO	62,735	76,556	13,821	PAV	CBUQ			
168ECE0110S0	ASSUNÇÃO	ENTR. CE-243 (ITAPAJÉ)	76,556	92,601	16,045	PAV	CBUQ			
168ECE0130S0	ENTR. CE-243 (ITAPAJÉ)	ENTR. BR-222(A) (ITAPAJÉ)	92,601	94,145	1,544	PAV	CBUQ			
168ECE0150S0	ENTR. BR-222(A) (ITAPAJÉ)	ENTR. BR-222(B) (PEDRA D'ÁGUA)	94,145	101,375	7,230	PAV	CBUQ		222BCE0090S3	

MALHA RODOVIÁRIA ESTADUAL - DIVISÃO EM TRECHOS

RODOVIA (Código)	TRECHO		INÍCIO (KM)	FIM (KM)	EXT. (KM)	SIT. FÍSICA	TIPO REVEST.	TRECHO COINCID.	FEDERAL SUPERPOSTA	VMD (Veículo/dia)
	INÍCIO	FIM								
168ECE0230S0	ENTR. BR-222(B) (PEDRA D'ÁGUA)	ENTR. CE-253(A)/169 (TEJUÇUOCA)	101,375	132,923	31,548	PAV	TSD			
168ECE0250S0	ENTR. CE-253(A)/169 (TEJUÇUOCA)	ENTR. CE-253(B)/341 (GENERAL SAMPAIO)	132,923	149,866	16,943	PAV	TSS	253ECE0330S0		
173ECE0010S0	ENTR. CE-240	BROTAS	0,000	4,600	4,600	PAV	TSD			
173ECE0015S0	BROTAS	MISSI	4,600	13,800	9,200	EOP	TSD			
173ECE0020S0	MISSI	ENTR. BR-222 (IRAUÇUBA)	13,800	27,580	13,780	EOP	TSD			
173ECE0030S0	ENTR. BR-222 (IRAUÇUBA)	ENTR. CE-253 (JUÁ)	27,580	46,640	19,060	EOP	TSD			
173ECE0040P0	ENTR. CE-253 (JUÁ)	ENTR. CE-362/252 (TAPERUABA)	46,640	72,860	26,220	PLA				
176ECE0010S0	MOITAS	ICARÁI	0,000	7,081	7,081	PAV	INT			
176ECE0030S0	ICARÁI	ENTR. CE-085 (ARACATIARA)	7,081	30,390	23,309	PAV	TSD			
176ECE0050S0	ENTR. CE-085 (ARACATIARA)	ENTR. BR-402(A)/CE-354(A) (AMONTADA)	30,390	55,523	25,133	PAV	TSD			
176ECE0060S0	ENTR. BR-402(A)/CE-354(A) (AMONTADA)	ENTR. BR-402(B)/CE-354(B)	55,523	56,533	1,010	PAV	TSD	354ECE0180S0	402BCE0340S1	
176ECE0070S0	ENTR. BR-402(B)/CE-354(B)	ENTR. CE-240/CE-557 p/ MIRÁIMA	56,533	86,550	30,017	PAV	TSD			
176ECE0090P0	ENTR. CE-240/CE-557 p/ MIRÁIMA	CARACARÁ	86,550	110,650	24,100	PLA				
177ECE0010S0	TORRÕES	ALMOFALA	0,000	4,090	4,090	PAV	TSD			
177ECE0030S0	ALMOFALA	ENTR. CE-542 p/ PORTO DOS BARCOS (ITAREMA)	4,090	11,104	7,014	PAV	TSD			
177ECE0040S0	ENTR. CE-542 p/ PORTO DOS BARCOS (ITAREMA)	ITAREMA	11,104	13,885	2,781	PAV	TSD			
177ECE0050S0	ITAREMA	ENTR. CE-085(A)	13,885	17,625	3,740	PAV	TSD			
177ECE0070S0	ENTR. CE-085(A)	ENTR. CE-085(B)	17,625	20,215	2,590	PAV	TSD	085ECE0320S0		
177ECE0090S0	ENTR. CE-085(B)	ENTR. BR-402/CE-354 (NASCENTE)	20,215	54,220	34,005	PAV	TSD			
178ECE0001P0	PRAIA DE ARPOEIRAS (ACARAÚ)	ENTR. BR-403(A)/CE-085(A) (ACARAÚ)	0,000	10,234	10,234	PLA				
178ECE0005S0	ENTR. BR-403(A)/CE-085(A) (ACARAÚ)	ENTR. ACESSO BR-403/CE-085(B)	10,234	12,874	2,640	PAV	CBUQ	085ECE0380S0	403BCE0010S0	
178ECE0010S0	ENTR. ACESSO BR-403/CE-085(B)	ENTR. BR-402(A)/CE-216 (BOM JESUS)	12,874	38,794	25,920	PAV	CBUQ		403BCE0010S1	
178ECE0030S0	ENTR. BR-402(A)/CE-216 (BOM JESUS)	ENTR. BR-402(B)/354(A) (BOM PRINCÍPIO)	38,794	49,784	10,990	PAV	CBUQ		402BCE0310S0	
178ECE0050S0	ENTR. BR-402(B)/354(A) (BOM PRINCÍPIO)	ENTR. CE-354(B) (MORRINHOS)	49,784	53,598	3,814	PAV	TSD	354ECE0130S0	403BCE0045P0	
179ECE0010S0	ENTR. CE-201 (ARANAÚ)	ENTR. CE-085(A) (LAGOA VELHA)	0,000	7,758	7,758	PAV	TSS			

MALHA RODOVIÁRIA ESTADUAL - DIVISÃO EM TRECHOS

RODOVIA (Código)	TRECHO		INÍCIO (KM)	FIM (KM)	EXT. (KM)	SIT. FÍSICA	TIPO REVEST.	TRECHO COINCID.	FEDERAL SUPERPOSTA	VMD (Veículo/dia)
	INÍCIO	FIM								
179ECE0030S0	ENTR. CE-085(A) (LAGOA VELHA)	ENTR. CE-085(B) (CRUZ)	7,758	13,213	5,455	PAV	TSD	085ECE0410S0		
179ECE0050S0	ENTR. CE-085(B) (CRUZ)	BELA CRUZ	13,213	31,813	18,600	PAV	CBUQ			
179ECE0070S0	BELA CRUZ	ENTR. BR-402/CE-216 (MARCO)	31,813	39,515	7,702	PAV	CBUQ			
179ECE0090N0	ENTR. BR-402/CE-216 (MARCO)	ENTR. CE-354 (ESPINHO)	39,515	52,185	12,670	IMP	RP			
182ECE0010S0	ENTR. CE-201 (PRAIA DO PREÁ)	CAIÇARA	0,000	4,545	4,545	PAV	TSD			
182ECE0020S0	CAIÇARA	ENTR. CE-085 (MONTEIRO)	4,545	11,789	7,244	PAV	TSD			
201ECE0010S0	ENTR. CE-179 (ARANAÚ)	ENTR. CE-182 (PRAIA DO PREÁ)	0,000	21,900	21,900	EOP	TSD			
216ECE0010S0	ENTR. BR-402(A)/403/CE-178 (BOM JESUS)	ENTR. CE-179 (MARCO)	0,000	7,490	7,490	PAV	CBUQ		402BCE0290S0	
216ECE0030P0	ENTR. CE-179 (MARCO)	ENTR. CE-085(A)/313/438 (PARAZINHO)	7,490	88,390	80,900	PLA			402BCE0280P0	
240ECE0002S0	ENTR. BR-402/CE-354 (ITAPIOCA)	ENTR. CE-173 p/ BROTAS	0,000	16,586	16,586	PAV	TSD			
240ECE0003S0	ENTR. CE-173 p/ BROTAS	ENTR. CE-176/557 (MIRAÍMA)	16,586	39,273	22,687	PAV	TSD			
243ECE0010S0	ENTR. BR-402/CE-354 (A) (VARJOTA)	ENTR. CE-354 (B)	0,000	5,315	5,315	PAV	CBUQ		354ECE0270S0	
243ECE0020S0	ENTR. CE-354 (B)	URUBURETAMA	5,315	10,800	5,485	PAV	CBUQ			
243ECE0030S0	URUBURETAMA	SANTA LUZIA	10,800	16,488	5,688	PAV	CBUQ			
243ECE0050S0	SANTA LUZIA	ENTR. CE-168 (ITAPAJÉ)	16,488	25,488	9,000	PAV	CBUQ			
253ECE0290S0	ENTR. CE-162(B) (PARAMOTI)	ENTR. CE-168(A)/341 (GENERAL SAMPAIO)	160,270	185,813	25,543	PAV	TSD			
253ECE0330S0	ENTR. CE-168(A)/341 (GENERAL SAMPAIO)	ENTR. CE-168(B)/169 (TEJUÇUOCA)	185,813	202,756	16,943	PAV	TSS	168ECE0250S0		
253ECE0350N0	ENTR. CE-168(B)/169 (TEJUÇUOCA)	ENTR. CE-173 (JUÁ)	202,756	245,386	42,630	LEN				
253ECE0370N0	ENTR. CE-173 (JUÁ)	ENTR. CE-176 (ARACATIAÇU)	245,386	264,636	19,250	LEN				
333ECE0010S0	ENTR. CE-085	CORREGO DO FUNDO	0,000	0,606	0,606	PAV	TSD			
333ECE0015P0	CORREGO DO FUNDO	CEMOABA	0,606	15,340	14,734	PLA				
333ECE0020S0	CEMOABA	CONCEIÇÃO	15,340	19,780	4,440	PAV	TSD			
333ECE0030S0	CONCEIÇÃO	SÃO PEDRO DO GAVIÃO	19,780	25,010	5,230	PAV	TSD			

RODOVIA (Código)	TRECHO		INÍCIO (KM)	FIM (KM)	EXT. (KM)	SIT. FÍSICA	TIPO REVEST.	TRECHO COINCID.	FEDERAL SUPERPOSTA	VMD (Veículo/dia)
	INÍCIO	FIM								
333ECE0040S0	SÃO PEDRO DO GAVIÃO	ENTR. BR-402/CE-354 (TURURU)	25,010	32,500	7,490	PAV	TSD			
341ECE0010S0	ENTR. CE-348 (PARACURU)	ENTR. CE-085 (QUATRO BOCAS)	0,000	11,561	11,561	PAV	AAUQ			
341ECE0070S0	ENTR. BR-222 (CROATÁ)	ENTR. CE-354(A)	28,560	46,682	18,122	PAV	TSD			
341ECE0080S0	ENTR. CE-354(A)	ENTR. CE-162(A)/354(B) (PENTECOSTE)	46,682	49,429	2,747	PAV	TSD	354ECE0320S0		
341ECE0090S0	ENTR. CE-162(A)/354(B) (PENTECOSTE)	ENTR. CE-162(B)	49,429	52,981	3,552	PAV	TSD	162ECE0140S0		
341ECE0110S0	ENTR. CE-162(B)	SERROTA	52,981	62,275	9,294	PAV	TSS			
341ECE0130S0	SERROTA	AQUIARÉS	62,275	77,950	15,675	PAV	TSS			
341ECE0150S0	AQUIARÉS	ENTR. CE-168/253	77,950	89,617	11,667	PAV	TSS			
346ECE0055S0	ENTR. CE-085 (BARRENTO)	CURRALINHO	0,000	16,074	16,074	PAV	TSD			
346ECE0015S0	CURRALINHO	CANAÁ	16,074	20,947	4,873	PAV	TSD			
346ECE0030S0	CANAÁ	ENTR. CE-163(A) (ESTRELA)	20,947	27,309	6,362	PAV	AAUF			
346ECE0050S0	ENTR. CE-163(A) (ESTRELA)	ENTR. CE-163(B) (BARRINHA)	27,309	29,929	2,620	PAV	CBUQ	163ECE0050S0		
346ECE0070S0	ENTR. CE-163(B) (BARRINHA)	FLECHEIRAS	29,929	33,541	3,612	PAV	CBUQ			
346ECE0090S0	FLECHEIRAS	GUAJIRU	33,541	38,481	4,940	PAV	CBUQ			
348ECE0010S0	ENTR. CE-162 (PARAIPABA)	POÇO DOCE	0,000	4,905	4,905	PAV	TSD			
348ECE0030S0	POÇO DOCE	ENTR. CE-341 (PARACURU)	4,905	13,044	8,139	PAV	TSD			
348ECE0050P0	ENTR. CE-341 (PARACURU)	SIUPÉ	13,044	41,044	28,000	PLA				
354ECE0030N0	SERROTA	PANACUÍ	43,950	53,540	9,590	LEN				
354ECE0050N0	PANACUÍ	MOCAMBO	53,540	65,850	12,310	LEN				
354ECE0090N0	MOCAMBO	ENTR. CE-179 (ESPINHO)	65,850	86,360	20,510	LEN				
354ECE0110N0	ENTR. CE-179 (ESPINHO)	ENTR. BR-403(A)/CE-178(A) (MORRINHOS)	86,360	90,930	4,570	LEN				
354ECE0130S0	ENTR. BR-403(A)/CE-178(A) (MORRINHOS)	ENTR. BR-402(A)/403(B)/CE-178(B) (BOM PRINCÍPIO)	90,930	94,744	3,814	PAV	TSD	178ECE0050S0	403BCE0045P0	
354ECE0150S0	ENTR. BR-402(A)/403(B)/CE-178(B) (BOM PRINCÍPIO)	ENTR. CE-553 pr SÍTIO ALEGRE	94,744	103,174	8,430	PAV	TSD		402BCE0330S0	
354ECE0160S0	ENTR. CE-553 pr SÍTIO ALEGRE	ENTR. CE-177 (NASCENTE)	103,174	115,484	12,310	PAV	TSD		402BCE0330S1	
354ECE0170S0	ENTR. CE-177 (NASCENTE)	ENTR. CE-176(A)	115,484	129,284	13,800	PAV	TSD		402BCE0340S0	
354ECE0180S0	ENTR. CE-176(A)	ENTR. CE-176(B) (AMONTADA)	129,284	130,294	1,010	PAV	TSD	176ECE0060S0	402BCE0340S1	

MALHA RODOVIÁRIA ESTADUAL - DIVISÃO EM TRECHOS

MALHA RODOVIÁRIA ESTADUAL - DIVISÃO EM TRECHOS

RODOVIA (Código)	TRECHO		INÍCIO (KM)	FIM (KM)	EXT. (KM)	SIT. FÍSICA	TIPO REVEST.	TRECHO COINCID.	FEDERAL SUPERPOSTA	VMD (Veículo/dia)
	INÍCIO	FIM								
354ECE0190S0	ENTR. CE-176(B) (AMONTADA)	ENTR. CE-526 p/ AMONTADA	130,294	131,744	1,450	PAV	TSD		402BCE0345S0	
354ECE0200S0	ENTR. CE-526 p/ AMONTADA	ENTR. CE-240	131,744	154,691	22,947	PAV	TSD		402BCE0345S1	
354ECE0202S0	ENTR. CE-240	ENTR. BR-402 (B)	154,691	157,791	3,100	PAV	TSD		402BCE0345S2	
354ECE0205D0	ENTR. BR-402 (B)	ENTR. CE-168 (ITAPIPOCA)	157,791	163,616	5,825	EOD	CBUQ			
354ECE0205E0	ENTR. BR-402 (B)	ENTR. CE-168 (ITAPIPOCA)	157,791	163,616	5,825	EOD	CBUQ			
354ECE0210D0	ENTR. CE-168 (ITAPIPOCA)	ENTR. BR-402 (A)	163,616	166,841	3,225	EOD	CBUQ			
354ECE0210E0	ENTR. CE-168 (ITAPIPOCA)	ENTR. BR-402 (A)	163,616	166,841	3,225	EOD	CBUQ			
354ECE0220S0	ENTR. BR-402 (A)	ENTR. CE-333 (TURURU)	166,841	185,081	18,240	PAV	TSD		402BCE0355S0	
354ECE0250S0	ENTR. CE-333 (TURURU)	ENTR. BR-402 (B)/CE-243 (A) (VARJOTA)	185,081	191,031	5,950	PAV	TSD		402BCE0355S1	
354ECE0270S0	ENTR. BR-402 (B)/CE-243 (A) (VARJOTA)	ENTR. CE-243 (B) P/ URUBURETAMA	191,031	196,346	5,315	PAV	CBUQ	243ECE0010S0		
354ECE0280N0	ENTR. CE-243 (B) P/ URUBURETAMA	SÃO JOAQUIM	196,346	202,406	6,060	LEN	TSD			
354ECE0290S0	SÃO JOAQUIM	ENTR. BR-222 (A)	202,406	207,896	5,490	PAV	TSD			
354ECE0300S0	ENTR. BR-222 (A)	ENTR. BR-222 (B) P/ UMIRIM	207,896	216,626	8,730	PAV	CBUQ		222BCE0090S1	
354ECE0310N0	ENTR. BR-222 (B) P/ UMIRIM	ENTR. CE-162(A) (PENTECOSTE)	216,626	236,831	20,205	IMP	RP			
354ECE0318N0	ENTR. CE-162(A) (PENTECOSTE)	ENTR. CE-162(B)/341(A) (PENTECOSTE)	236,831	237,281	0,450	IMP	RP	162ECE0135N0		
354ECE0320S0	ENTR. CE-162(B)/341(A) (PENTECOSTE)	ENTR. CE-341(B)	237,281	240,028	2,747	PAV	TSD	341ECE0080S0		
354ECE0330N0	ENTR. CE-341(B)	ERVA MOURA	240,028	258,968	18,940	LEN				
354ECE0370N0	ERVA MOURA	ENTR. BR-020(A)/CE-156 (A)	258,968	287,398	28,430	LEN				
426ECE0010S0	ENTR. CE-162 p/ SERROTE	ENTR. CE-341	0,000	9,120	9,120	PAV	AAUQ			
526ECE0010S0	ENTR. BR-402/CE-354	AMONTADA	0,000	0,987	0,987	PAV	AAUQ			
535ECE0010S0	ENTR. CE-085 (JURITIÂNIA)	ESPRAIADO (ACARAÚ)	0,000	7,949	7,949	PAV	TSD			
542ECE0010S0	ENTR. CE-177	PORTO DOS BARCOS (ITAREMA)	0,000	2,553	2,553	PAV	TSD			
553ECE0010S0	ENTR. BR-402/CE-354	SÍTIO ALEGRE	0,000	9,719	9,719	PAV	TSS			
556ECE0010S0	ENTR. CE-085	ITAREMA	0,000	1,505	1,505	PAV	TSD			

MALHA RODOVIÁRIA ESTADUAL - DIVISÃO EM TRECHOS

30/11/2020

RODOVIA (Código)	TRECHO		INÍCIO (KM)	FIM (KM)	EXT. (KM)	SIT. FÍSICA	TIPO REVEST.	TRECHO COINCID.	FEDERAL SUPERPOSTA	VMD
	INÍCIO	FIM								
557ECE0010S0	ENTR. CE-176	MIRAIMA	0,000	0,382	0,382	PAV	TSD			
563ECE0010S0	ENTR. CE-085	AEROPORTO DE JERICOCOARA	0,000	0,684	0,684	PAV	CBUQ			

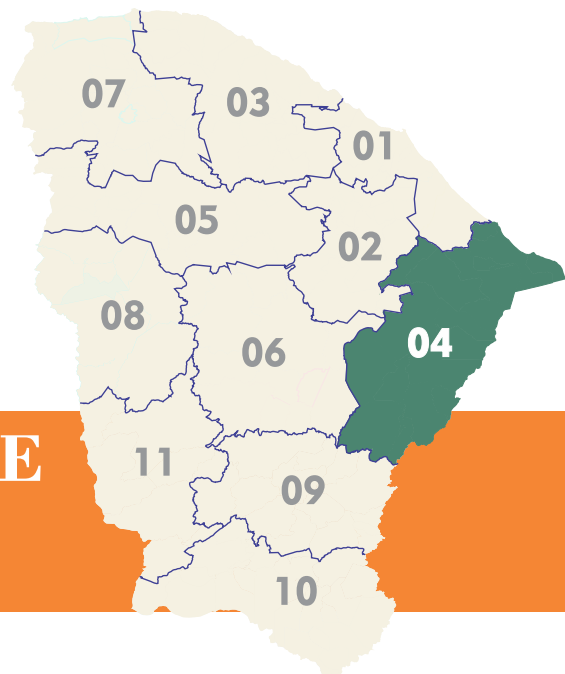

DISTRITO OPERACIONAL DE LIMOEIRO DO NORTE

DISTRITO OPERACIONAL LIMOEIRO DO NORTE

REPÚBLICA FEDERATIVA DO BRASIL
ESTADO DO CEARÁ

SOP-CE
SUPERINTENDÊNCIA
DE OBRAS PÚBLICAS



GOVERNO DO
ESTADO DO CEARÁ
Secretaria das Cidades

ATUALIZADO JANEIRO/2021

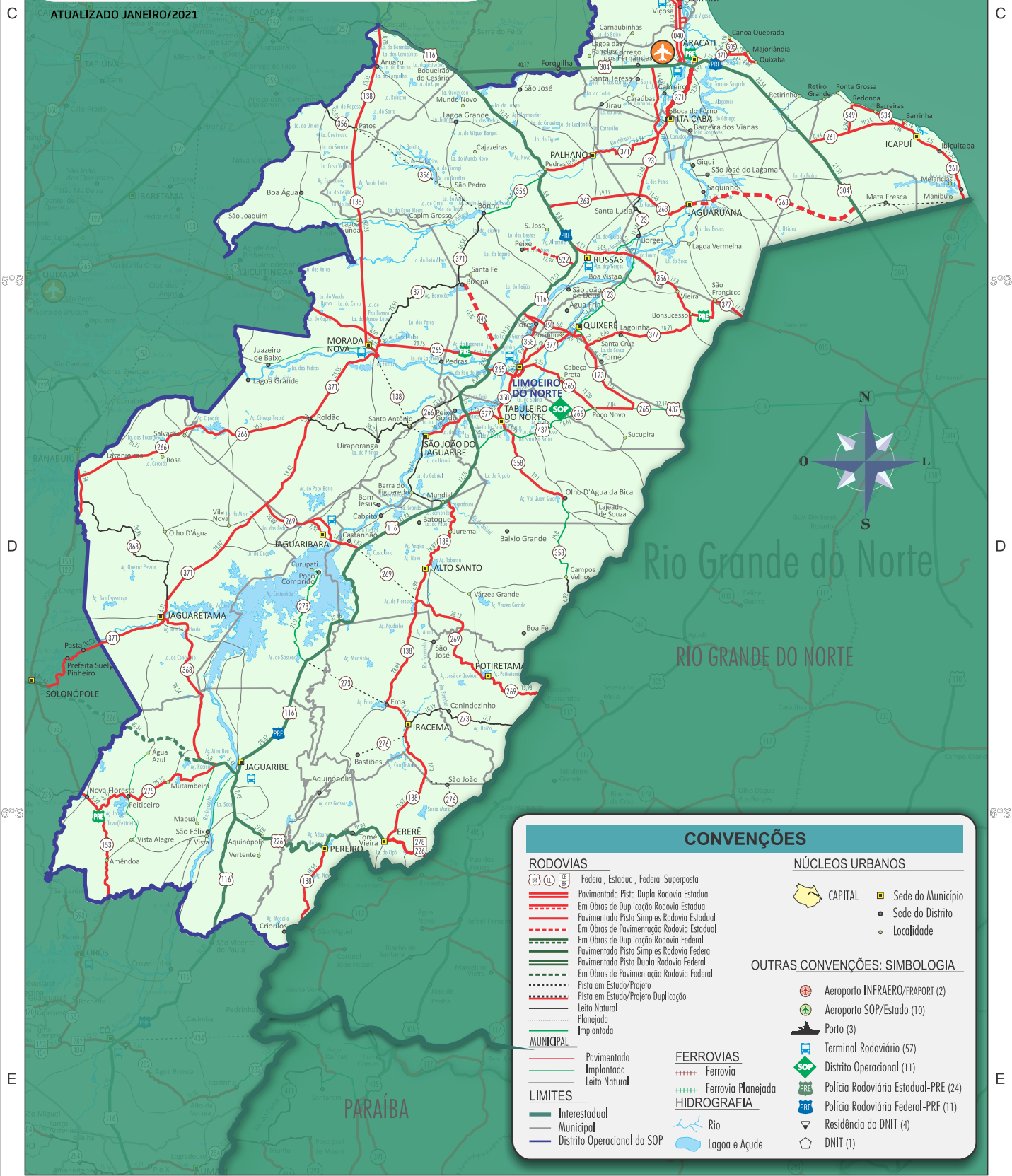

CONVENÇÕES

RODOVIAS

- Federal, Estadual, Federal Superposta
- Pavimentada Pista Dupla Rodovia Estadual
- Em Obras de Duplicação Rodovia Estadual
- Pavimentada Pista Simples Rodovia Estadual
- Em Obras de Pavimentação Rodovia Estadual
- Em Obras de Duplicação Rodovia Federal
- Pavimentada Pista Simples Rodovia Federal
- Pavimentada Pista Dupla Rodovia Federal
- Em Obras de Pavimentação Rodovia Federal
- Pista em Estudo/Projeto
- Pista em Estudo/Projeto Duplicação
- Leito Natural
- Planejada
- Implantada

MUNICIPAL

- Pavimentada
- Implantada
- Leito Natural

LIMITES

- Interestadual
- Municipal
- Distrito Operacional da SOP

FERROVIAS

- Ferrovia
- Ferrovia Planejada

HIDROGRAFIA

- Rio
- Lagoa e Açude

NÚCLEOS URBANOS

- CAPITAL
- Sede do Município
- Sede do Distrito
- Localidade

OUTRAS CONVENÇÕES: SIMBOLOGIA

- Aeroporto INFRAERO/FRAPORT (2)
- Aeroporto SOP/Estado (10)
- Porto (3)
- Terminal Rodoviário (57)
- Distrito Operacional (11)
- Polícia Rodoviária Estadual-PRC (24)
- Polícia Rodoviária Federal-PRF (11)
- Residência do DNIT (4)
- DNIT (1)

RODOVIA (Código)	TRECHO		INÍCIO (KM)	FIM (KM)	EXT. (KM)	SIT. FÍSICA	TIPO REVEST.	TRECHO COINCID.	FEDERAL SUPERPOSTA	VMD (Veículo/dia)
	INÍCIO	FIM								
040ECE0310D0	ENTR. CE-512 p/ PARAJURU (BEBERIBE)	GUAJIRU	115,476	119,346	3,870	DUPD	CBUQ			
040ECE0310E0	ENTR. CE-512 p/ PARAJURU (BEBERIBE)	GUAJIRU	115,476	119,346	3,870	DUPE	CBUQ			
040ECE0320D0	GUAJIRU	ENTR. CE-510 p/ FORTIM	119,346	124,487	5,141	DUPD	CBUQ			
040ECE0320E0	GUAJIRU	ENTR. CE-510 p/ FORTIM	119,346	124,487	5,141	DUPE	CBUQ			
040ECE0330D0	ENTR. CE-510 p/ FORTIM	ENTR. CE-123(A) (VIÇOSA)	124,487	127,136	2,649	DUPD	CBUQ			
040ECE0330E0	ENTR. CE-510 p/ FORTIM	ENTR. CE-123(A) (VIÇOSA)	124,487	127,136	2,649	DUPE	CBUQ			
040ECE0340D0	ENTR. CE-123(A) (VIÇOSA)	ENTR. CE-123(B) P/ JARDIM DE CIMA	127,136	129,003	1,867	DUPD	CBUQ	123ECE0070D0		
040ECE0340E0	ENTR. CE-123(A) (VIÇOSA)	ENTR. CE-123(B) P/ JARDIM DE CIMA	127,136	129,003	1,867	DUPE	CBUQ	123ECE0070E0		
040ECE0345D0	ENTR. CE123(B) P/JARDIM DE CIMA	ENTR. CE-123(A) P/ JARDIM DE BAIXO	129,003	129,976	0,973	DUPD	CBUQ			
040ECE0345E0	ENTR. CE123(B) P/JARDIM DE CIMA	ENTR. CE-123(A) P/ JARDIM DE BAIXO	129,003	129,976	0,973	DUPE	CBUQ			
040ECE0348D0	ENTR. CE-123(A) P/ JARDIM DE BAIXO	ENTR. CE-548 p/ AEROPORTO (ARACATI)	129,976	137,579	7,603	DUPD	CBUQ	123ECE0078D0		
040ECE0348E0	ENTR. CE-123(A) P/ JARDIM DE BAIXO	ENTR. CE-548 p/ AEROPORTO (ARACATI)	129,976	137,579	7,603	DUPE	CBUQ	123ECE0078E0		
040ECE0350D0	ENTR. CE-548 p/ AEROPORTO (ARACATI)	ENTR. BR-304/CE-123(B)	137,579	138,579	1,000	DUPD	CBUQ	123ECE0080D0		
040ECE0350E0	ENTR. CE-548 p/ AEROPORTO (ARACATI)	ENTR. BR-304/CE-123(B)	137,579	138,579	1,000	DUPE	CBUQ	123ECE0080E0		
123ECE0010S0	MACEIÓ	ENTR. CE-540 p/ BARRA DO FORTIM	0,000	3,578	3,578	PAV	CBUQ			
123ECE0030S0	ENTR. CE-540 p/ BARRA DO FORTIM	ENTR. CE-510 (FORTIM)	3,578	5,762	2,184	PAV	CBUQ			
123ECE0050S0	ENTR. CE-510 (FORTIM)	ENTR. CE-040(A) (VIÇOSA)	5,762	8,426	2,664	PAV	CBUQ			
123ECE0070D0	ENTR. CE-040(A) (VIÇOSA)	ENTR. CE-040(B)	8,426	10,293	1,867	DUPD	CBUQ	040ECE0340D0		
123ECE0070E0	ENTR. CE-040(A) (VIÇOSA)	ENTR. CE-040(B)	8,426	10,293	1,867	DUPE	CBUQ	040ECE0340E0		
123ECE0072S0	ENTR. CE-040(B)	JARDIM DE CIMA	10,293	11,323	1,030	PAV	CBUQ			
123ECE0074S0	JARDIM DE CIMA	JARDIM DE BAIXO	11,323	12,370	1,047	PAV	CBUQ			
123ECE0076S0	JARDIM DE BAIXO	ENTR. CE-040(A)	12,370	13,540	1,170	PAV	CBUQ			
123ECE0078D0	ENTR. CE-040(A)	ENTR. CE-548 p/ AEROPORTO (ARACATI)	13,540	21,143	7,603	DUPD	CBUQ	040ECE0348D0		
123ECE0078E0	ENTR. CE-040(A)	ENTR. CE-548 p/ AEROPORTO (ARACATI)	13,540	21,143	7,603	DUPE	CBUQ	040ECE0348E0		
123ECE0080D0	ENTR. CE-548 p/ AEROPORTO (ARACATI)	ENTR. BR-304(A)/CE-040(B)	21,143	22,143	1,000	DUPD	CBUQ	040ECE0350D0		
123ECE0080E0	ENTR. CE-548 p/ AEROPORTO (ARACATI)	ENTR. BR-304(A)/CE-040(B)	21,143	22,143	1,000	DUPE	CBUQ	040ECE0350E0		
123ECE0090S0	ENTR. BR-304(A)/CE-040(B)	ENTR. BR-304(B)	22,143	28,733	6,590	PAV	CBUQ		304BCE0030S0	
123ECE0110S0	ENTR. BR-304(B)	ENTR. CE-371(A) p/ ITAÍÇABA	28,733	43,217	14,484	PAV	TSD			

MALHA RODOVIÁRIA ESTADUAL - DIVISÃO EM TRECHOS

RODOVIA (Código)	TRECHO		INÍCIO (KM)	FIM (KM)	EXT. (KM)	SIT. FÍSICA	TIPO REVEST.	TRECHO COINCID.	FEDERAL SUPERPOSTA	VMD
	INÍCIO	FIM								
123ECE0130S0	ENTR. CE-371(A) p/ ITAÍÇABA	ENTR. CE-371(B)	43,217	44,327	1,110	PAV	TSD	371ECE0100S0		
123ECE0140S0	ENTR. CE-371(B)	ENTR. CE-263 p/ JAGUARUANA	44,327	56,804	12,477	PAV	TSD			
123ECE0150N0	ENTR. CE-263 p/ JAGUARUANA	BORGES	56,804	68,344	11,540	LEN				
123ECE0170N0	BORGES	ENTR. CE-356(A) p/ RUSSAS	68,344	74,544	6,200	IMP	RP			
123ECE0190S0	ENTR. CE-356(A) p/ RUSSAS	ENTR. CE-356(B) p/ BONSUCESSE	74,544	78,364	3,820	PAV	CBUQ	356ECE0290S0		
123ECE0210N0	ENTR. CE-356(B) p/ BONSUCESSE	ENTR. CE-377(A) (QUIXERÉ)	78,364	101,824	23,460	IMP	RP			
123ECE0230S0	ENTR. CE-377(A) (QUIXERÉ)	ENTR. CE-377(B) (SANTA CRUZ)	101,824	104,241	2,417	PAV	CBUQ	377ECE0070S0		
123ECE0250S0	ENTR. CE-377(B) (SANTA CRUZ)	TOMÉ	104,241	108,655	4,414	PAV	TSD			
123ECE0270S0	TOMÉ	ENTR. CE-265	108,655	121,842	13,187	PAV	TSD			
138ECE0070S0	ENTR. BR-116(B) (CRISTAIS)	ARUARU	67,247	76,027	8,780	PAV	TSD			
138ECE0090S0	ARUARU	ENTR. CE-356 (PATOS)	76,027	89,180	13,153	PAV	TSD			
138ECE0110S0	ENTR. CE-356 (PATOS)	ENTR. CE-265 (MORADA NOVA)	89,180	131,436	42,256	PAV	TSD			
138ECE0130S0	ENTR. CE-265 (MORADA NOVA)	ENTR. CE-371	131,436	136,727	5,291	PAV	TSD			
138ECE0150P0	ENTR. CE-371	ENTR. CE-266 (SANTO ANTÔNIO)	136,727	155,727	19,000	PLA				
138ECE0170P0	ENTR. CE-266 (SANTO ANTÔNIO)	ENTR. CE-377 (SÃO JOÃO DO JAGUARIBE)	155,727	158,727	3,000	PLA				
138ECE0190N0	ENTR. CE-377 (SÃO JOÃO DO JAGUARIBE)	ENTR. BR-116	158,727	180,177	21,450	LEN				
138ECE0210S0	ENTR. BR-116	ALTO SANTO	180,177	199,047	18,870	PAV	TSD			
138ECE0230S0	ALTO SANTO	ENTR. CE-269 p/ POTIRETAMA	199,047	205,987	6,940	PAV	TSD			
138ECE0250S0	ENTR. CE-269 p/ POTIRETAMA	ENTR. CE-273(A) (EMA)	205,987	229,633	23,646	PAV	TSD			
138ECE0270S0	ENTR. CE-273(A) (EMA)	ENTR. CE-273(B) (IRACEMA)	229,633	236,257	6,624	PAV	TSD	273ECE0050S0		
138ECE0290S0	ENTR. CE-273(B) (IRACEMA)	ENTR. CE-276 (A)	236,257	241,894	5,637	PAV	AAUQ			
138ECE0292S0	ENTR. CE-276 (A)	ENTR. CE-276 (B)	241,894	250,134	8,240	PAV	AAUQ	276ECE0050S0		
138ECE0295S0	ENTR. CE-276 (B)	ENTR. BR-226(A)/CE-278 (ERERÉ)	250,134	265,713	15,579	PAV	AAUQ			
138ECE0310S0	ENTR. BR-226(A)/CE-278 (ERERÉ)	ENTR. BR-226(B) (PEREIRO)	265,713	284,643	18,930	PAV	TSD			
138ECE0330S0	ENTR. BR-226(B) (PEREIRO)	DIVISA CE/RN	284,643	303,585	18,942	PAV	CBUQ		226BCE0450S0	
153ECE0110S0	ENTR. CE-275(A) (NOVA FLORESTA)	ENTR. CE-275(B) p/ FEITICEIRO	137,995	143,320	5,325	PAV	TSD	275ECE0070S0		
261ECE0010S0	DIVISA RN/CE	ENTR. CE-263	0,000	1,233	1,233	PAV	TSD			

RODOVIA (Código)	TRECHO		INÍCIO (KM)	FIM (KM)	EXT. (KM)	SIT. FÍSICA	TIPO REVEST.	TRECHO COINCID.	FEDERAL SUPERPOSTA	VMD
	INÍCIO	FIM								
261ECE0020S0	ENTR. CE-263	IBICUITABA	1,233	12,539	11,306	PAV	TSD			
261ECE0030S0	IBICUITABA	ICAPUÍ	12,539	18,039	5,500	PAV	TSD			
261ECE0040S0	ICAPUÍ	ENTR. CE-550 p/ BARRINHA (ICAPUÍ)	18,039	22,202	4,163	PAV	CBUQ			
261ECE0050S0	ENTR. CE-550 p/ BARRINHA (ICAPUÍ)	ENTR. CE-534 p/ BARREIRAS (ICAPUÍ)	22,202	23,562	1,360	PAV	CBUQ			
261ECE0070S0	ENTR. CE-534 p/ BARREIRAS (ICAPUÍ)	ENTR. CE-549 p/ REDONDA (ICAPUÍ)	23,562	33,717	10,155	PAV	CBUQ			
261ECE0090S0	ENTR. CE-549 p/ REDONDA (ICAPUÍ)	ENTR. BR-304	33,717	42,158	8,441	PAV	CBUQ			
263ECE002P0	DIVISA RN/CE	ENTR. CE-261	0,000	0,398	0,398	PLA				
263ECE003P0	ENTR. CE-261	MATA FRESCA	0,398	16,616	16,218	PLA				
263ECE004P0	MATA FRESCA	ENTR. BR-304 (CACIMBA FUNDA)	16,616	20,000	3,384	PLA				
263ECE006S0	ENTR. BR-304 (CACIMBA FUNDA)	CAJAZEIRAS	20,000	25,451	5,451	EOP	TSD			
263ECE008S0	CAJAZEIRAS	JAGUARUANA	25,451	55,140	29,689	EOP	TSD			
263ECE0010S0	JAGUARUANA	ENTR. CE-123	55,140	66,599	11,459	PAV	TSD			
263ECE0030S0	ENTR. CE-123	ENTR. BR-116(CE-356)	66,599	85,714	19,115	PAV	TSD			
265ECE0010N0	ENTR. BR-437(A) (DIVISA RN/CE)	ENTR. CE-123	0,000	12,470	12,470	IMP	RP	437BCE0020N0		
265ECE0030S0	ENTR. CE-123	ENTR. BR-437(B)/CE-266 (POÇO NOVO)	12,470	20,317	7,847	PAV	TSD	437BCE0020S1		
265ECE0040S0	ENTR. BR-437(B)/CE-266 (POÇO NOVO)	CABEÇA PRETA	20,317	31,526	11,209	PAV	TSD			
265ECE0050S0	CABEÇA PRETA	BARRAGEM DAS PEDRINHAS	31,526	34,404	2,878	PAV	TSD			
265ECE0060S0	BARRAGEM DAS PEDRINHAS	ENTR. CE-358/377 (LIMOEIRO DO NORTE)	34,404	42,763	8,359	PAV	CBUQ			
265ECE0070S0	ENTR. CE-358/377 (LIMOEIRO DO NORTE)	ENTR. BR-116(A)	42,763	48,226	5,463	PAV	CBUQ			
265ECE0090S0	ENTR. BR-116(A)	ENTR. BR-116(B)	48,226	51,686	3,460	PAV	CBUQ	116BCE0180S0		
265ECE0110S0	ENTR. BR-116(B)	ENTR. CE-371(A) (MORADA NOVA)	51,686	75,434	23,748	PAV	CBUQ			
265ECE0120S0	ENTR. CE-371(A) (MORADA NOVA)	ENTR. CE-371(B) (MORADA NOVA)	75,434	77,064	1,630	PAV	TSD	371ECE0220S0		
265ECE0130S0	ENTR. CE-371(B) (MORADA NOVA)	ENTR. CE-138 (MORADA NOVA)	77,064	80,101	3,037	PAV	TSD			
266ECE0010N0	ENTR. BR-437(A)/265 (POÇO NOVO)	ENTR. CE-358(A)	0,000	26,610	26,610	IMP	RP	437BCE0020N2		
266ECE0030S0	ENTR. CE-358(A)	ENTR. CE-358(B)	26,610	28,560	1,950	PAV	TSD	358ECE0090S0		
266ECE0050N0	ENTR. CE-358(B)	ENTR. BR-116(A)/437(B) (CAJUEIRO)	28,560	35,910	7,350	IMP	RP	437BCE0020N4		
266ECE0070S0	ENTR. BR-116(A)/437(B) (CAJUEIRO)	ENTR. CE-377 (PEIXE GORDO)	35,910	43,730	7,820	PAV	CBUQ	116BCE0200S0		

MALHA RODOVIÁRIA ESTADUAL - DIVISÃO EM TRECHOS

RODOVIA (Código)	TRECHO		INÍCIO (KM)	FIM (KM)	EXT. (KM)	SIT. FÍSICA	TIPO REVEST.	TRECHO COINCID.	FEDERAL SUPERPOSTA	VMD (Veículo/dia)
	INÍCIO	FIM								
266ECE0080S0	ENTR. CE-377 (PEIXE GORDO)	ENTR. BR-116(B)	43,730	48,330	4,600	PAV	CBUQ	116BCE0190S1		
266ECE0090N0	ENTR. BR-116(B)	ENTR. CE-138 (SANTO ANTÔNIO)	48,330	61,510	13,180	LEN				
266ECE0110N0	ENTR. CE-138 (SANTO ANTÔNIO)	ENTR. CE-371(A) (ROLDÃO)	61,510	89,830	28,320	LEN				
266ECE0120S0	ENTR. CE-371(A) (ROLDÃO)	ENTR. CE-371(B)	89,830	91,070	1,240	PAV	TSD	371ECE0260S0		
266ECE0130S0	ENTR. CE-371(B)	SALVAÇÃO	91,070	122,385	31,315	PAV	TSD			
266ECE0150S0	SALVAÇÃO	ENTR. BR-122(A)/CE-153(A)/368(A) (BANABUIÚ)	122,385	143,295	20,910	PAV	TSD			
269ECE0010S0	DIVISA RN/CE	POTIRETAMA	0,000	13,934	13,934	PAV	TSD			
269ECE0030S0	POTIRETAMA	ENTR. CE-138	13,934	42,059	28,125	PAV	TSS			
269ECE0050P0	ENTR. CE-138	ENTR. BR-116	42,059	54,059	12,000	PLA				
269ECE0070S0	ENTR. BR-116	ENTR. CE-558 p/ DISTRITO DE CASTANHÃO	54,059	54,478	0,419	PAV	TSD			
269ECE0080S0	ENTR. CE-558 p/ DISTRITO DE CASTANHÃO	ENTR. CE-546 p/ JAGUARIBARA	54,478	67,601	13,123	PAV	TSD			
269ECE0090S0	ENTR. CE-546 p/ JAGUARIBARA	ENTR. CE-371	67,601	78,485	10,884	PAV	TSD			
273ECE0010N0	DIVISA RN/CE	CANINDEZINHO	0,000	17,100	17,100	LEN				
273ECE0030N0	CANINDEZINHO	ENTR. CE-138(A) (IRACEMA)	17,100	27,290	10,190	LEN				
273ECE0050S0	ENTR. CE-138(A) (IRACEMA)	ENTR. CE-138(B) (EMA)	27,290	33,914	6,624	PAV	TSD	138ECE0270S0		
273ECE0070P0	ENTR. CE-138(B) (EMA)	ENTR. BR-116	33,914	58,914	25,000	PLA				
273ECE0090N0	ENTR. BR-116	CURUPATI	58,914	79,914	21,000	IMP	RP			
275ECE0010S0	ENTR. BR-226	FEITICEIRO	0,000	23,209	23,209	PAV	AAUF			
275ECE0050S0	FEITICEIRO	ENTR. CE-153(A)	23,209	31,146	7,937	PAV	AAUF			
275ECE0070S0	ENTR. CE-153(A)	ENTR. CE-153(B) (NOVA FLORESTA)	31,146	36,471	5,325	PAV	TSD	153ECE0110S0		
276ECE0010P0	DIVISA RN/CE	SÃO JOÃO	0,000	7,420	7,420	PLA				
276ECE0030P0	SÃO JOÃO	ENTR. CE-138 (A)	7,420	14,400	6,980	PLA				
276ECE0050S0	ENTR. CE-138 (A)	ENTR. CE-138 (B)	14,400	22,640	8,240	PAV	AAUQ	138ECE0292S0		
276ECE0070P0	ENTR. CE-138 (B)	BASTIÕES	22,640	41,990	19,350	PLA				
278ECE0010S0	ENTR. BR-226 (A) (DIVISA RN/CE)	ENTR. CE-138/BR-226 (B) (ERERÉ)	0,000	10,050	10,050	PAV	TSD		228BCE0430P0	

RODOVIA (Código)	TRECHO		INÍCIO (KM)	FIM (KM)	EXT. (KM)	SIT. FÍSICA	TIPO REVEST.	TRECHO COINCID.	FEDERAL SUPERPOSTA	VMD (Veículo/dia)
	INÍCIO	FIM								
358ECE0170P0	ENTR. CE-138 (PATOS)	ENTR. CE-371(A) (BONHU)	98,900	138,900	40,000	PLA				
358ECE0190N0	ENTR. CE-371(A) (BONHU)	ENTR. BR-116(A)/CE-371(B)	138,900	152,900	14,000	IMP	RP	371ECE0170N0		
358ECE0210S0	ENTR. BR-116(A)/CE-371(B)	ENTR. CE-263 p/ JAGUARUANA	152,900	159,300	6,400	PAV	CBUQ		116BCE0150S0	
358ECE0230S0	ENTR. CE-263 p/ JAGUARUANA	ENTR. BR-116(B)	159,300	168,640	9,340	PAV	CBUQ		116BCE0160S0	
358ECE0250S0	ENTR. BR-116(B)	RUSSAS	168,640	172,236	3,596	PAV	TSD			
358ECE0270S0	RUSSAS	ENTR. CE-123(A) p/ JAGUARUANA	172,236	175,007	2,771	PAV	CBUQ			
358ECE0290S0	ENTR. CE-123(A) p/ JAGUARUANA	ENTR. CE-123(B) p/ QUIXERÉ	175,007	178,827	3,820	PAV	CBUQ	123ECE0190S0		
358ECE0310S0	ENTR. CE-123(B) p/ QUIXERÉ	ENTR. CE-377 (BONSUCESSO)	178,827	198,784	19,957	PAV	CBUQ			
358ECE0010S0	ENTR. BR-116	ENTR. CE-458	0,000	1,466	1,466	PAV	CBUQ			
358ECE0020S0	ENTR. CE-458	FLORES	1,466	3,672	2,206	PAV	AAUQ			
358ECE0030S0	FLORES	ENTR. CE-377(A) (LIMOEIRO DO NORTE)	3,672	13,340	9,668	PAV	AAUQ			
358ECE0040S0	ENTR. CE-377(A) (LIMOEIRO DO NORTE)	ENTR. CE-265 (LIMOEIRO DO NORTE)	13,340	16,380	3,040	PAV	CBUQ	377ECE0105S0		
358ECE0050S0	ENTR. CE-265 (LIMOEIRO DO NORTE)	ENTR. CE-377(B) (TABULEIRO DO NORTE)	16,380	26,595	10,215	PAV	TSD	377ECE0110S0		
358ECE0070S0	ENTR. CE-377(B) (TABULEIRO DO NORTE)	ENTR. CE-266(A)	26,595	28,791	2,196	PAV	TSD			
358ECE0090S0	ENTR. CE-266(A)	ENTR. CE-266(B)	28,791	30,741	1,950	PAV	TSD	266ECE0030S0	437BCE0020P2	
358ECE0110S0	ENTR. CE-266(B)	OLHO D'ÁGUA DA BICA	30,741	49,841	19,100	PAV	TSD			
358ECE0130N0	OLHO D'ÁGUA DA BICA	CAMPOS VELHOS	49,841	67,841	18,000	IMP	RP			
358ECE0150N0	CAMPOS VELHOS	DIVISA CERN	67,841	74,761	6,920	LEN				
368ECE0030N0	ENTR. BR-122(B)/CE-153(B)	ENTR. CE-371(A)	66,810	105,790	38,980	LEN				
368ECE0040S0	ENTR. CE-371(A)	ENTR. CE-371(B) (JAGUARETAMA)	105,790	110,313	4,523	PAV	POL	371ECE0300S0		
368ECE0050S0	ENTR. CE-371(B) (JAGUARETAMA)	ENTR. BR-226	110,313	150,654	40,341	PAV	TSD			
371ECE0010S0	QUIXABA	ENTR. CE-551 p/ MAJORLÂNDIA	0,000	3,642	3,642	PAV	CBUQ			
371ECE0030S0	ENTR. CE-551 p/ MAJORLÂNDIA	ENTR. CE-505 p/ CANOÁ QUEBRADA	3,642	6,283	2,641	PAV	CBUQ			
371ECE0050S0	ENTR. CE-505 p/ CANOÁ QUEBRADA	ENTR. BR-304 (A)	6,283	10,613	4,330	PAV	CBUQ			
371ECE0060S0	ENTR. BR-304 (A)	ENTR. BR-304 (B)	10,613	15,151	4,538	PAV	CBUQ		304BCE0040S1	
371ECE0070S0	ENTR. BR-304 (B)	BOCA DO FORNO	15,151	27,466	12,315	PAV	TSD			

RODOVIA (Código)	TRECHO		INÍCIO (KM)	FIM (KM)	EXT. (KM)	SIT. FÍSICA	TIPO REVEST.	TRECHO COINCID.	FEDERAL SUPERPOSTA	VMD (Veículo/dia)
	INÍCIO	FIM								
371ECE0080N0	BOCA DO FORNO	ITAÍÇABA	27,466	29,190	1,724	LEN				
371ECE0090S0	ITAÍÇABA	ENTR. CE-123(A)	29,190	32,564	3,374	PAV	TSD			
371ECE0100S0	ENTR. CE-123(A)	ENTR. CE-123(B)	32,564	33,674	1,110	PAV	TSD	123ECE0130S0		
371ECE0110S0	ENTR. CE-123(B)	PALHANO	33,674	49,934	16,260	PAV	TSD			
371ECE0130S0	PALHANO	ENTR. BR-116(A) (PEDRAS)	49,934	60,340	10,406	PAV	TSD			
371ECE0150S0	ENTR. BR-116(A) (PEDRAS)	ENTR. BR-116(B)/CE-356(A)	60,340	63,040	2,700	PAV	CBUQ		116BCE0140S0	
371ECE0170N0	ENTR. BR-116(B)/CE-356(A)	ENTR. CE-356(B) (BONHU)	63,040	77,040	14,000	IMP	RP	356ECE0190N0		
371ECE0190N0	ENTR. CE-356(B) (BONHU)	ENTR. CE-446 (BIXOPÁ)	77,040	93,580	16,540	LEN				
371ECE0210N0	ENTR. CE-446 (BIXOPÁ)	ENTR. CE-265(A) (MORADA NOVA)	93,580	119,490	25,910	LEN				
371ECE0220S0	ENTR. CE-265(A) (MORADA NOVA)	ENTR. CE-265(B) (MORADA NOVA)	119,490	121,120	1,630	PAV	TSD	265ECE0120S0		
371ECE0230S0	ENTR. CE-265(B) (MORADA NOVA)	ENTR. CE-138	121,120	122,477	1,357	PAV	TSD			
371ECE0250S0	ENTR. CE-138	ENTR. CE-266(A) (ROLDÃO)	122,477	144,772	22,295	PAV	TSD			
371ECE0260S0	ENTR. CE-266(A) (ROLDÃO)	ENTR. CE-266(B)	144,772	146,012	1,240	PAV	TSD	266ECE0120S0		
371ECE0270S0	ENTR. CE-266(B)	ENTR. CE-269 p/ JAGUARIBARA	146,012	165,447	19,435	PAV	TSD			
371ECE0290S0	ENTR. CE-269 p/ JAGUARIBARA	ENTR. CE-368(A)	165,447	194,522	29,075	PAV	TSD			
371ECE0300S0	ENTR. CE-368(A)	ENTR. CE-368(B) (JAGUARETAMA)	194,522	199,045	4,523	PAV	POL	368ECE0040S0		
371ECE0310S0	ENTR. CE-368(B) (JAGUARETAMA)	ENTR. BR-226(A)/BR-122(A)/CE-153(A) (SOLONÓPOLE)	199,045	231,009	31,964	PAV	TSD			
377ECE0010S0	DIVISA RN/CE	ENTR. CE-356 (BONSUCESO)	0,000	11,165	11,165	PAV	CBUQ			
377ECE0030S0	ENTR. CE-356 (BONSUCESO)	LAGOINHA	11,165	29,373	18,208	PAV	CBUQ			
377ECE0050S0	LAGOINHA	ENTR. CE-123(A) (SANTA CRUZ)	29,373	36,299	6,926	PAV	CBUQ			
377ECE0070S0	ENTR. CE-123(A) (SANTA CRUZ)	ENTR. CE-123(B) (QUIXERÉ)	36,299	38,716	2,417	PAV	CBUQ	123ECE0230S0		
377ECE0080S0	ENTR. CE-123(B) (QUIXERÉ)	ENTR. CE-560 p/ QUIXERÉ	38,716	40,636	1,920	PAV	CBUQ			
377ECE0090S0	ENTR. CE-560 p/ QUIXERÉ	ENTR. CE-458	40,636	41,546	0,910	PAV	CBUQ			
377ECE0100S0	ENTR. CE-458	ENTR. CE-358(A) (LIMOEIRO DO NORTE)	41,546	54,237	12,691	PAV	CBUQ			
377ECE0105S0	ENTR. CE-358(A) (LIMOEIRO DO NORTE)	ENTR. CE-265 (LIMOEIRO DO NORTE)	54,237	57,277	3,040	PAV	CBUQ	358ECE0040S0		
377ECE0110S0	ENTR. CE-265 (LIMOEIRO DO NORTE)	ENTR. CE-358(B) (TABULEIRO DO NORTE)	57,277	67,492	10,215	PAV	TSD	358ECE0050S0		
377ECE0130S0	ENTR. CE-358(B) (TABULEIRO DO NORTE)	ENTR. BR-116/CE-266 (PEIXE GORDO)	67,492	74,755	7,263	PAV	CBUQ			
377ECE0150S0	ENTR. BR-116/CE-266 (PEIXE GORDO)	ENTR. CE-138 (SÃO JOÃO DO JAGUARIBE)	74,755	84,854	10,099	PAV	TSD			

MALHA RODOVIÁRIA ESTADUAL - DIVISÃO EM TRECHOS

MALHA RODOVIÁRIA ESTADUAL - DIVISÃO EM TRECHOS

RODOVIA (Código)	TRECHO		INÍCIO (KM)	FIM (KM)	EXT. (KM)	SIT. FÍSICA	TIPO REVEST.	TRECHO COINCID.	FEDERAL SUPERPOSTA	VMD
	INÍCIO	FIM								
446ECE0010S0	ENTR. BR-116	ENTR. CE-371 (BIXOPÁ) (LIMOEIRO DO NORTE)	0,000	15,871	15,871	EOP	TSD			
458ECE0010S0	ENTR. CE-358	ENTR. CE-377 (QUIXERÉ)	0,000	9,301	9,301	PAV	CBUQ			
505ECE0010S0	ENTR. CE-371	CANOA QUEBRADA	0,000	3,701	3,701	PAV	CBUQ			
510ECE0010S0	ENTR. CE-040	FORTIM	0,000	1,786	1,786	PAV	AAUF			
512ECE0010S0	ENTR. CE-040	PARAJURU (BEBERIBE)	0,000	2,129	2,129	PAV	AAUQ			
522ECE0010S0	ENTR. BR-116	PEIXE (RUSSAS)	0,000	12,940	12,940	EOP	TSD			
534ECE0010S0	ENTR. CE-261	ACESSO B (REDONDA)	0,000	10,288	10,288	PAV	TSD			
540ECE0010S0	ENTR. CE-123	BARRA DO FORTIM	0,000	2,251	2,251	PAV	AAUF			
546ECE0010S0	ENTR. CE-269	JAGUARIBARA	0,000	2,820	2,820	PAV	TSD			
548ECE0010S0	ENTR. CE-040	AEROPORTO (ARACATI)	0,000	1,600	1,600	PAV	AAUF			
549ECE0010S0	ENTR. CE-261	ACESSO A (REDONDA)	0,000	6,261	6,261	PAV	TSD			
550ECE0010S0	ENTR. CE-261	BARRINHA (ICAPUÍ)	0,000	1,391	1,391	PAV	AAUQ			
551ECE0010S0	ENTR. CE-371	MAJORLÂNDIA (ARACATI)	0,000	1,265	1,265	PAV	CBUQ			
558ECE0010S0	ENTR. CE-269	DISTRITO DE CASTANHÃO (ALTO SANTO)	0,000	1,877	1,877	PAV	TSD			

MALHA RODOVIÁRIA ESTADUAL - DIVISÃO EM TRECHOS

30/11/2020

RODOVIA (Código)	TRECHO		INÍCIO (KM)	FIM (KM)	EXT. (KM)	SIT. FÍSICA	TIPO REVEST.	TRECHO COINCID.	FEDERAL SUPERPOSTA	VMD
	INÍCIO	FIM								
560ECE0010S0	ENTR. CE-377	QUIXERÉ	0,000	1,268	1,268	PAV	AAUQ			

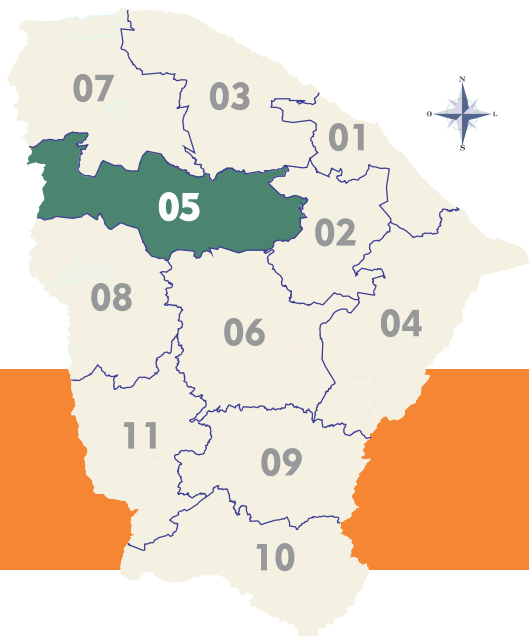

DISTRITO OPERACIONAL DE SANTA QUITÉRIA

DISTRITO OPERACIONAL SANTA QUITÉRIA

REPÚBLICA FEDERATIVA DO BRASIL
ESTADO DO CEARÁ

SOP-CE
SUPERINTENDÊNCIA DE OBRAS PÚBLICAS



GOVERNO DO ESTADO DO CEARÁ
Secretaria das Cidades

ATUALIZADO JANEIRO/2021

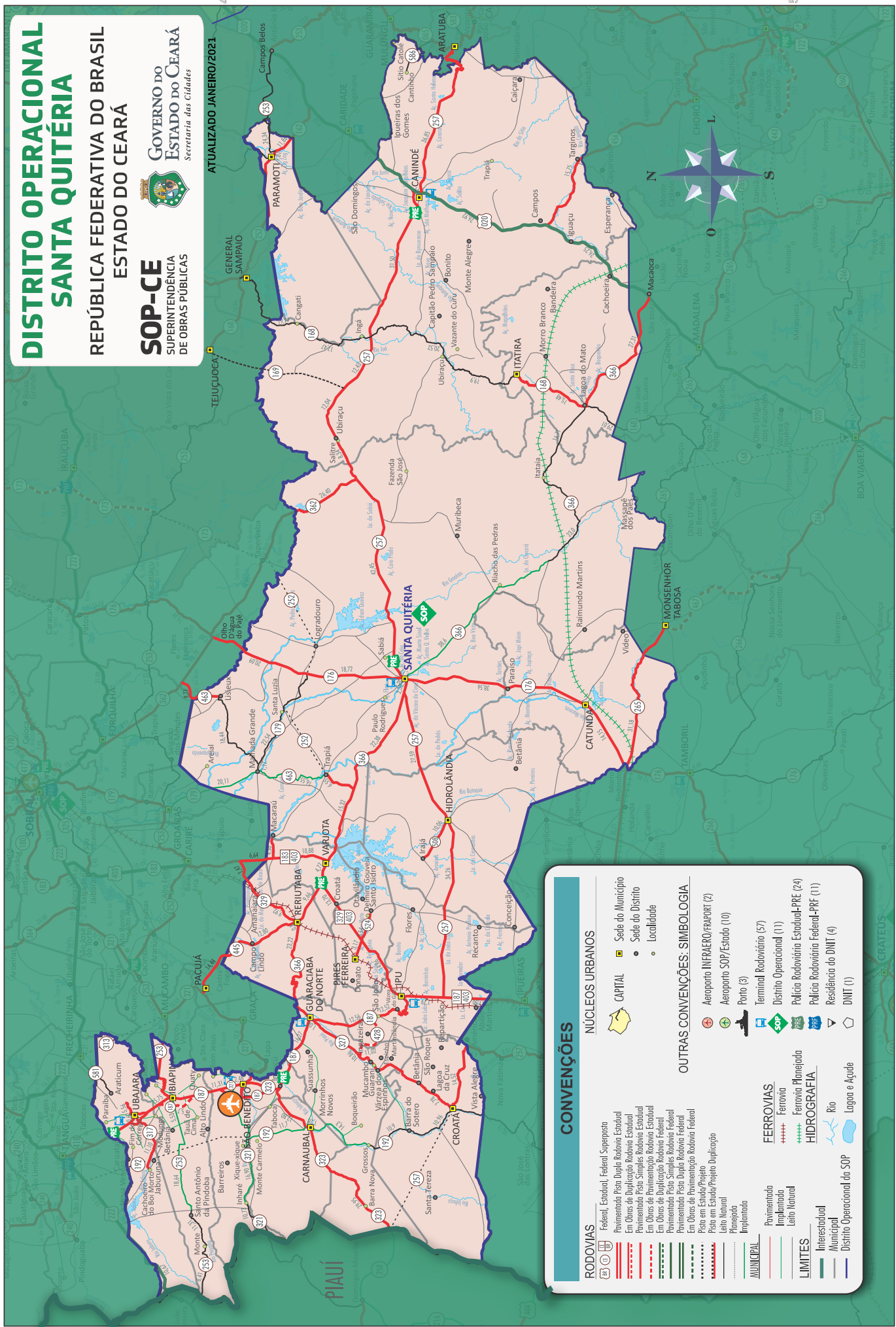

CONVENÇÕES

RODOVIAS	
	Federal, Estadual, Federal Superpostas
	Pavimentada Pista Dupla Rodovia Estadual
	Em Obras de Duplicação Rodovia Estadual
	Pavimentada Pista Simple Rodovia Estadual
	Em Obras de Pavimentação Rodovia Estadual
	Pavimentada Pista Simple Rodovia Federal
	Pavimentada Pista Dupla Rodovia Federal
	Em Obras de Pavimentação Rodovia Federal
	Pista em Estudo/Projeto
	Letão Natural
	Planejado
	Implantado
MUNICIPAL	
	Pavimentada
	Implantada
	Letão Natural
LIMITES	
	Interestadual
	Municipal
	Distrito Operacional do SOP
NÚCLEOS URBANOS	
	CAPITAL
	Sete do Município
	Sete do Distrito
	Localidade
OUTRAS CONVENÇÕES: SIMBIOLOGIA	
	Aeroporto INFRAERO/REAPORT (7)
	Aeroporto SOP/Estado (10)
	Porto (3)
	Terminal Rodoviário (57)
	Distrito Operacional (11)
	Polícia Rodoviária Estradual-PRF (24)
	Polícia Rodoviária Federal-PRF (11)
	Residência do DNIT (4)
	DNIT (1)
FERROVIAS	
	Ferrovias
	Ferrovias
HIDROGRAFIA	
	Rio
	Lagoa e Açude

RODOVIA (Código)	TRECHO		INÍCIO (KM)	FIM (KM)	EXT. (KM)	SIT. FÍSICA	TIPO REVEST.	TRECHO COINCID.	FEDERAL SUPERPOSTA	VMD
	INÍCIO	FIM								
162ECE0160S0	ENTR. CE-253 (A) (PARAMOTI)	ENTR. CE-253(B)	106,115	107,925	1,810	PAV	TSD	253ECE0280S0		
162ECE0190S0	ENTR. CE-253 (B)	ENTR. BR-020	107,925	119,785	11,860	PAV	TSD			
168ECE0290N0	ENTR. CE-253 (B)/341 (GENERAL SAMPAIO)	CANGATI	149,866	169,636	19,770	LEN				
168ECE0310N0	CANGATI	ENTR. CE-257 (INGÁ)	169,636	187,106	17,470	LEN				
168ECE0330N0	ENTR. CE-257 (INGÁ)	VAZANTE DO CURU	187,106	207,626	20,520	LEN				
168ECE0350N0	VAZANTE DO CURU	ITATIRA	207,626	227,526	19,900	LEN				
168ECE0370S0	ITATIRA	ENTR. CE-366(A) (LAGOA DO MATO)	227,526	243,006	15,480	PAV	TSS			
168ECE0380S0	ENTR. CE-366(A) (LAGOA DO MATO)	ENTR. CE-366(B) (LAGOA DO MATO)	243,006	243,306	0,300	PAV	TSS	366ECE0180S0		
169ECE0010P0	ENTR. CE-168/253 (TEJUÇUOCA)	ENTR. CE-257	0,000	31,600	31,600	PLA				
176ECE0170S0	ENTR. CE-362(B) (OLHO D'ÁGUA PAJÉ)	ENTR. CE-179/252	147,257	167,347	20,090	PAV	CBUQ			
176ECE0190S0	ENTR. CE-179/252	ENTR. CE-257(A) (SANTA QUITÉRIA)	167,347	186,067	18,720	PAV	CBUQ			
176ECE0200D0	ENTR. CE-257(A) (SANTA QUITÉRIA)	ENTR. CE-257(B)/366 (SANTA QUITÉRIA)	186,067	187,108	1,041	DUPD	CBUQ	257ECE0240D0		
176ECE0200E0	ENTR. CE-257(A) (SANTA QUITÉRIA)	ENTR. CE-257(B)/366 (SANTA QUITÉRIA)	186,067	187,188	1,121	DUPE	CBUQ	257ECE0240E0		
176ECE0210S0	ENTR. CE-257(B)/366 (SANTA QUITÉRIA)	CATUNDA	187,188	224,902	37,714	PAV	TSD			
176ECE0230S0	CATUNDA	ENTR. CE-265 (MORRO REDONDO)	224,902	239,057	14,155	PAV	TSD			
179ECE0260N0	ENTR. CE-463(A) (MALHADA GRANDE)	ENTR. CE-463(B)	157,912	159,082	1,170	LEN		463ECE0040N0		
179ECE0265N0	ENTR. CE-463(B)	ENTR. CE-252 (A) (SANTA LUZIA)	159,082	167,262	8,180	LEN				
179ECE0270N0	ENTR. CE-252 (A) (SANTA LUZIA)	ENTR. CE-176/252 (B)	167,262	181,622	14,360	LEN		252ECE0030N0		
183ECE0070S0	ENTR. CE-329 p/ AMANAÍARA	ENTR. CE-519 p/ MACARAÚ (SANTA QUITÉRIA)	65,797	72,440	6,643	PAV	TSD		403BCE0090P1	
183ECE0090S0	ENTR. CE-519 p/ MACARAÚ (SANTA QUITÉRIA)	ENTR. CE-366/BR-403(B) (VARJOTA)	72,440	83,257	10,817	PAV	TSD		403BCE0090P2	
187ECE0240S0	ENTR. CE-590 (ACESSO NORTE P/ UBAJARA)	ENTR. CE-317	157,043	158,683	1,640	PAV	CBUQ			
187ECE0250S0	ENTR. CE-317	ENTR. CE-591 (ACESSO SUL P/ UBAJARA)	158,683	161,043	2,360	PAV	CBUQ			
187ECE0260S0	ENTR. CE-591 (ACESSO SUL P/ UBAJARA)	ENTR. CE-253 (IBIAPINA)	161,043	166,802	5,759	PAV	CBUQ			

MALHA RODOVIÁRIA ESTADUAL - DIVISÃO EM TRECHOS

RODOVIA (Código)	TRECHO		INÍCIO (KM)	FIM (KM)	EXT. (KM)	SIT. FÍSICA	TIPO REVEST.	TRECHO COINCID.	FEDERAL SUPERPOSTA	VMD
	INÍCIO	FIM								
187ECE0270S0	ENTR. CE-253 (IBIAPINA)	ENTR. CE-321(A)	166,802	178,112	11,310	PAV	CBUQ			
187ECE0280S0	ENTR. CE-321(A)	ENTR. CE-321 (B)	178,112	179,062	0,950	PAV	CBUQ	321ECE0108S0		
187ECE0285S0	ENTR. CE-321 (B)	ENTR. CE-323 (A)	179,062	185,302	6,240	PAV	CBUQ			
187ECE0290S0	ENTR. CE-323 (A)	ENTR. CE-323 (B) (INHUÇU)	185,302	188,918	3,616	PAV	CBUQ	323ECE0008S0		
187ECE0310S0	ENTR. CE-323 (INHUÇU)	ENTR. CE-366 (GUARACIABA DO NORTE)	188,918	204,099	15,181	PAV	CBUQ			
187ECE0320S0	ENTR. CE-366 (GUARACIABA DO NORTE)	ENTR. CE-327	204,099	205,159	1,060	PAV	CBUQ			
187ECE0330S0	ENTR. CE-327	ENTR. CE-428 (SÃO JOÃO)	205,159	217,720	12,561	PAV	CBUQ			
187ECE0340S0	ENTR. CE-428 (SÃO JOÃO)	ENTR. CE-329 (IPU)	217,720	230,248	12,528	PAV	CBUQ			
187ECE0350S0	ENTR. CE-329 (IPU)	ENTR. BR-403(A)/CE-257(A) p/ HIDROLÂNDIA	230,248	238,038	7,790	PAV	TSD		403BCE0130P0	
192ECE0010P0	ENTR. BR-222	ENTR. CE-253 (JUREMA)	0,000	30,000	30,000	PLA				
192ECE0030P0	ENTR. CE-253 (JUREMA)	ENTR. CE-321 (XIQUE-XIQUE)	30,000	50,000	20,000	PLA				
192ECE0050P0	ENTR. CE-321 (XIQUE-XIQUE)	MONTE CARMELO	50,000	53,000	3,000	PLA				
192ECE0070N0	MONTE CARMELO	ENTR. CE-323(A)	53,000	64,700	11,700	IMP	RP			
192ECE0080S0	ENTR. CE-323(A)	ENTR. CE-323(B) (CARNAUBAL)	64,700	65,979	1,279	PAV	AAUQ	323ECE0020S0		
192ECE0090N0	ENTR. CE-323(B) (CARNAUBAL)	GROSSOS	65,979	80,279	14,300	IMP	RP			
192ECE0110N0	GROSSOS	BARRA DO SOTERO	80,279	91,179	10,900	LEN				
192ECE0130N0	BARRA DO SOTERO	ENTR. CE-257/327 (CROATÁ)	91,179	102,139	10,960	LEN				
252ECE0010P0	ENTR. CE-362/CE-173 (TAPERUABA)	LOGRADOURO	0,000	21,760	21,760	PLA				
252ECE0020P0	LOGRADOURO	ENTR. CE-176/179 (A)	21,760	27,530	5,770	PLA				
252ECE0030N0	ENTR. CE-176/179 (A)	ENTR. CE-179 (B) (SANTA LUZIA)	27,530	41,890	14,360	LEN		179ECE0270N0		
252ECE0040P0	ENTR. CE-179 (B) (SANTA LUZIA)	ENTR. CE-463 (A) TRAPIÁ	41,890	58,420	16,530	PLA				
252ECE0050S0	ENTR. CE-463 (A) TRAPIÁ	ENTR. CE-463 (B)/366	58,420	64,970	6,550	PAV	TSD	463ECE0070S0		
253ECE0280S0	ENTR. CE-162(A)	ENTR. CE-162(B) (PARAMOTI)	158,460	160,270	1,810	PAV	TSD	162ECE0160S0		
253ECE0530N0	ENTR. CE-187 (IBIAPINA)	ENTR. CE-192 (JUREMA)	389,931	395,461	5,530	IMP	RP			
253ECE0550N0	ENTR. CE-192 (JUREMA)	SANTO ANTÔNIO DA PINDOBA	395,461	414,103	18,642	IMP	RP			
253ECE0570N0	SANTO ANTÔNIO DA PINDOBA	MONTE	414,103	425,413	11,310	LEN				
253ECE0590N0	MONTE	DIVISA CE/PI	425,413	431,823	6,410	LEN				

RODOVIA (Código)	TRECHO		INÍCIO (KM)	FIM (KM)	EXT. (KM)	SIT. FÍSICA	TIPO REVEST.	TRECHO COINCID.	FEDERAL SUPERPOSTA	VMD (Veículo/dia)
	INÍCIO	FIM								
257ECE0150S0	ENTR. CE-065 (ARATUBA)	ENTR. BR-020 (A)	96,048	132,903	36,855	PAV	TSD			
257ECE0160S0	ENTR. BR-020 (A)	ENTR. BR-020 (B) (CANINDÉ)	132,903	134,893	1,990	PAV	CBUQ		020BCE0590S1	
257ECE0170S0	ENTR. BR-020 (B) (CANINDÉ)	ENTR. CE-168 p/ INGÁ	134,893	166,391	31,498	PAV	TSD			
257ECE0190S0	ENTR. CE-168 p/ INGÁ	ENTR. CE-169	166,391	178,434	12,043	PAV	TSD			
257ECE0200S0	ENTR. CE-169	SALITRE	178,434	190,458	12,024	PAV	TSD			
257ECE0210S0	SALITRE	ENTR. CE-362	190,458	198,798	8,340	PAV	TSD			
257ECE0230S0	ENTR. CE-362	ENTR. CE-176(A) (SANTA QUITÉRIA)	198,798	241,250	42,452	PAV	TSD			
257ECE0240D0	ENTR. CE-176(A) (SANTA QUITÉRIA)	ENTR. CE-176(B)/366(A) (SANTA QUITÉRIA)	241,250	242,291	1,041	DUPD	CBUQ	176ECE0200D0		
257ECE0240E0	ENTR. CE-176(A) (SANTA QUITÉRIA)	ENTR. CE-176(B)/366(A) (SANTA QUITÉRIA)	241,250	242,371	1,121	DUPE	CBUQ	176ECE0200E0		
257ECE0250S0	ENTR. CE-176(B)/366(A) (SANTA QUITÉRIA)	ENTR. CE-366(B) p/ VARJOTA	242,371	244,731	2,360	PAV	TSD	366ECE0110S0		
257ECE0270S0	ENTR. CE-366(B) p/ VARJOTA	ENTR. CE-508 (HIDROLÂNDIA)	244,731	272,327	27,596	PAV	TSD			
257ECE0290S0	ENTR. CE-508 (HIDROLÂNDIA)	ENTR. CE-187(A)/BR-403(A)	272,327	306,584	34,257	PAV	TSD			
257ECE0365S0	AMÉRICA	ENTR. CE-192/327 (CROATÁ)	358,900	373,425	14,525	PAV	TSD			
257ECE0370P0	ENTR. CE-192/327 (CROATÁ)	ENTR. CE-323 (DIVISA CE/PI)	373,425	408,425	35,000	PLA				
265ECE0330S0	ENTR. CE-467 (MONSENHOR TABOSA)	ENTR. CE-176 (MORRO REDONDO)	295,942	327,127	31,185	PAV	TSS			
317ECE0010S0	TELEFÉRICO DE UBAJARA	ENTR. CE-187	0,000	5,567	5,567	PAV	AAUQ			
317ECE0020S0	ENTR. CE-187	CACHOEIRA DO BOI MORTO	5,567	16,672	11,105	PAV	AAUQ			
321ECE0100S0	ENTR. CE-323	ENTR. CE-575	69,384	70,234	0,850	PAV	CBUQ			
321ECE0105S0	ENTR. CE-575	ENTR. CE-187(A) (SÃO BENEDITO)	70,234	72,955	2,721	PAV	CBUQ			
321ECE0108S0	ENTR. CE-187(A) (SÃO BENEDITO)	ENTR. CE-187(B) (SÃO BENEDITO)	72,955	73,905	0,950	PAV	CBUQ	187ECE0280S0		
321ECE0110N0	ENTR. CE-187(B) (SÃO BENEDITO)	ENTR. CE-192 (XIQUE-XIQUE)	73,905	82,088	8,183	IMP	RP			
321ECE0130N0	ENTR. CE-192 (XIQUE-XIQUE)	INHARÉ	82,088	98,986	16,898	IMP	RP			
321ECE0150N0	INHARÉ	DIVISA CE/PI	98,986	109,716	10,730	LEN				
323ECE0005S0	ENTR. CE-321	ENTR. CE-187 (A)	0,000	3,395	3,395	PAV	CBUQ			
323ECE0008S0	ENTR. CE-187 (A)	ENTR. CE-187 (B) (INHUÇU)	3,395	7,011	3,616	PAV	CBUQ	187ECE0290S0		

RODOVIA (Código)	TRECHO		INÍCIO (KM)	FIM (KM)	EXT. (KM)	SIT. FÍSICA	TIPO REVEST.	TRECHO COINCID.	FEDERAL SUPERPOSTA	VMD (Veículo/dia)
	INÍCIO	FIM								
323ECE0010S0	ENTR. CE-187 (B) (INHUÇU)	ENTR. CE-192(A)	7,011	17,721	10,710	PAV	AAUQ			
323ECE0020S0	ENTR. CE-192(A)	ENTR. CE-192(B) (CARNAUBAL)	17,721	19,000	1,279	PAV	AAUQ	192ECE0080S0		
323ECE0030S0	ENTR. CE-192(B) (CARNAUBAL)	ENTR. CE-257 (DIVISA CE/PI)	19,000	48,995	29,995	PAV	TSD			
327ECE0010S0	ENTR. CE-187 (GUARACIABA DO NORTE)	ENTR. CE-428 (GUARANI)	0,000	10,869	10,869	PAV	AAUQ			
327ECE0020S0	ENTR. CE-428 (GUARANI)	ESPINHO	10,869	27,005	16,136	PAV	AAUQ			
327ECE0030S0	ESPINHO	ENTR. CE-192/257 (CROATÁ)	27,005	34,785	7,780	PAV	AAUQ			
329ECE0010S0	ENTR. BR-403/CE-183	AMANAIRA	0,000	7,471	7,471	PAV	TSD			
329ECE0020S0	AMANAIRA	ENTR. CE-445	7,471	17,397	9,926	PAV	TSD			
329ECE0030S0	ENTR. CE-445	ENTR. CE-366(A) (RERIUTABA)	17,397	18,195	0,798	PAV	TSD			
329ECE0050S0	ENTR. CE-366(A) (RERIUTABA)	ENTR. CE-366(B)	18,195	27,859	9,664	PAV	TSD	366ECE0030S0		
329ECE0070S0	ENTR. CE-366(B)	ENTR. CE-524 p/ DELMIRO GOUVEIA / CE-525 p/ PIRES FERREIRA	27,859	41,557	13,698	PAV	CBUQ		403BCE0110P0	
329ECE0090S0	ENTR. CE-524 p/ DELMIRO GOUVEIA / CE-525 p/ PIRES FERREIRA	ENTR. CE-187 (IPU)	41,557	56,415	14,858	PAV	CBUQ		403BCE0110P1	
366ECE0010S0	ENTR. CE-187 (GUARACIABA DO NORTE)	ENTR. CE-329(A) (RERIUTABA)	0,000	23,958	23,958	PAV	TSD			
366ECE0030S0	ENTR. CE-329(A) (RERIUTABA)	ENTR. CE-329(B)/BR-403(A)	23,958	33,622	9,664	PAV	TSD	329ECE0050S0		
366ECE0050S0	ENTR. CE-329(B)/BR-403(A)	ENTR. CE-183/BR-403(B) (VARJOTA)	33,622	38,392	4,770	PAV	TSD		403BCE0091P0	
366ECE0070S0	ENTR. CE-183/BR-403(B) (VARJOTA)	ENTR. CE-463/252 p/ TRAPIÁ	38,392	53,712	15,320	PAV	TSD			
366ECE0090S0	ENTR. CE-463/252 p/ TRAPIÁ	ENTR. CE-257(A)	53,712	76,092	22,380	PAV	TSD			
366ECE0110S0	ENTR. CE-257(A)	ENTR. CE-176/257(B) (SANTA QUITÉRIA)	76,092	78,452	2,360	PAV	TSD	257ECE0250S0		
366ECE0130N0	ENTR. CE-176/257(B) (SANTA QUITÉRIA)	RIACHO DAS PEDRAS	78,452	117,052	38,600	IMP	RP			
366ECE0150N0	RIACHO DAS PEDRAS	ITATÁIA	117,052	140,052	23,000	LEN				
366ECE0170N0	ITATÁIA	ENTR. CE-168(A) (LAGOA DO MATO)	140,052	156,762	16,710	LEN				
366ECE0180S0	ENTR. CE-168(A) (LAGOA DO MATO)	ENTR. CE-168(B) (LAGOA DO MATO)	156,762	157,062	0,300	PAV	TSS	168ECE0380S0		
366ECE0190S0	ENTR. CE-168(B) (LAGOA DO MATO)	ENTR. BR-020 (MACAOCA)	157,062	184,372	27,310	PAV	TSS			
428ECE0010S0	ENTR. CE-327 (GUARANI - GUARACIABA DO NORTE)	ENTR. CE-187 (SÃO JOÃO - IPU)	0,000	11,020	11,020	EOP	TSD			
445ECE0010S0	ENTR. CE-321 (PACUJÁ)	CAMPO LINDO	0,000	16,261	16,261	PAV	TSD			

30/11/2020

MALHA RODOVIÁRIA ESTADUAL - DIVISÃO EM TRECHOS

RODOVIA (Código)	TRECHO		INÍCIO (KM)	FIM (KM)	EXT. (KM)	SIT. FÍSICA	TIPO REVEST.	TRECHO COINCID.	FEDERAL SUPERPOSTA	VMD
	INÍCIO	FIM								
445ECE0030S0	CAMPO LINDO	ENTR. CE-329 (RERIUTABA)	16,261	26,294	10,033	PAV	TSD			
456ECE0010S0	ENTR. BR-020	TARGINOS	0,000	15,754	15,754	PAV	TSD			
463ECE0010S0	ENTR. CE-362	LISIEUX	0,000	9,710	9,710	PAV	TSD			
463ECE0030N0	LISIEUX	ENTR. CE-179 (A)	9,710	28,150	18,440	LEN				
463ECE0040N0	ENTR. CE-179 (A)	ENTR. CE-179(B) (MALHADA GRANDE)	28,150	29,320	1,170	LEN		179ECE0260N0		
463ECE0050N0	ENTR. CE-179(B) (MALHADA GRANDE)	ENTR. CE-252 (A) (TRAPIÁ)	29,320	45,870	16,550	IMP	RP			
463ECE0070S0	ENTR. CE-252 (A) (TRAPIÁ)	ENTR. CE-366/252 (B)	45,870	52,420	6,550	PAV	TSD	252ECE0050S0		
508ECE0010S0	ENTR. CE-257	IRAJÁ (HIDROLÂNDIA)	0,000	10,068	10,068	PAV	AAUF			
519ECE0010S0	ENTR. CE-183	MACARÁ (SANTA QUITÉRIA)	0,000	4,383	4,383	PAV	TSD			
524ECE0010S0	ENTR. CE-329	DELMIRO GOUVEIA (PIRES FERREIRA)	0,000	5,559	5,559	PAV	TSD			
525ECE0010S0	ENTR. CE-329	PIRES FERREIRA	0,000	3,176	3,176	PAV	TSD			
575ECE0010S0	ENTR. CE-187/CE-321 (SÃO BENEDITO)	AEROPORTO	0,000	2,733	2,733	PAV	CBUQ			
590ECE0010S0	ENTR. CE-187	UBAJARA (ACESSO NORTE)	0,000	1,040	1,040	PAV	TSD			
591ECE0010S0	ENTR. CE-187	UBAJARA (ACESSO SUL)	0,000	2,317	2,317	PAV	TSD			

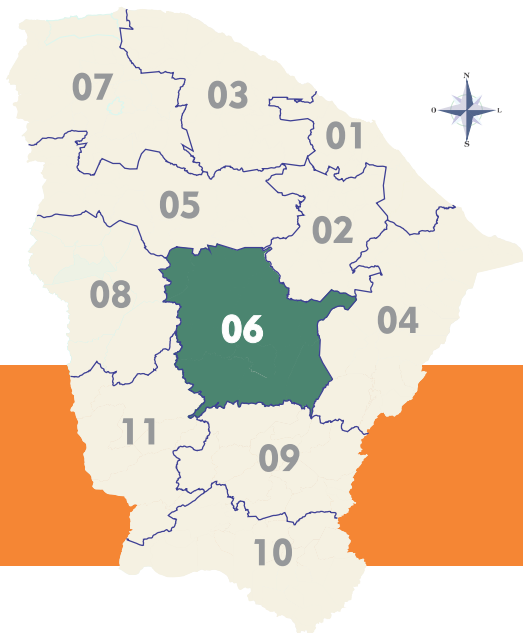

DISTRITO OPERACIONAL DE QUIXERAMOBIM

DISTRITO OPERACIONAL QUIXERAMOBIM

REPÚBLICA FEDERATIVA DO BRASIL
ESTADO DO CEARÁ

SOP-CE
SUPERINTENDÊNCIA DE OBRAS PÚBLICAS

GOVERNO DO ESTADO DO CEARÁ
Secretaria das Cidades

ATUALIZADO JANEIRO /2021

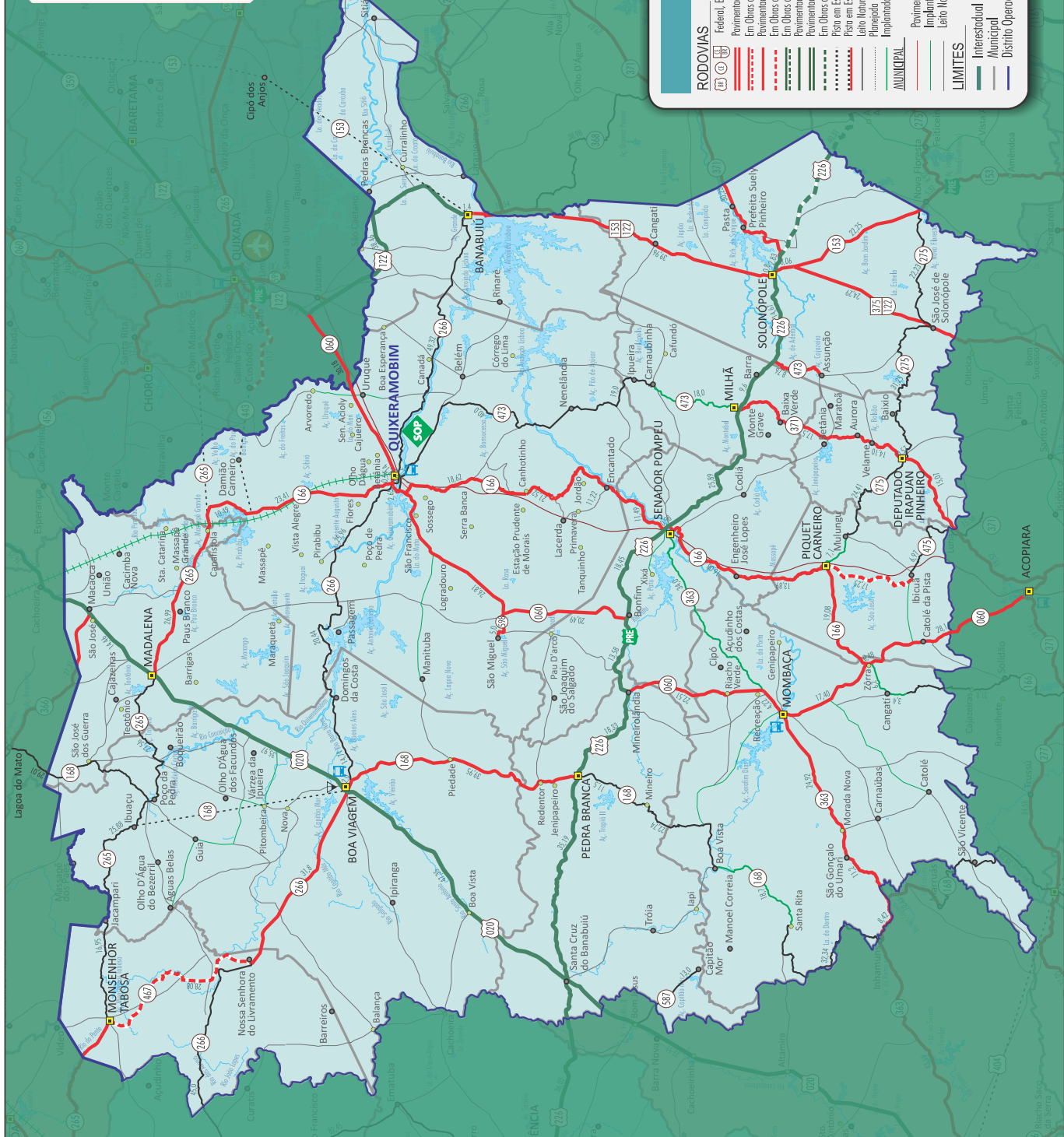

CONVENÇÕES

RODOVIAS

- Federal, Estadual, Federal Superpista
- Pavimentado Pista Dupla Rodovia Estadual
- En OBRAS de Duplicação Rodovia Estadual
- Pavimentado Pista Simples Rodovia Estadual
- En OBRAS de Pavimentação Rodovia Estadual
- Pavimentado Pista Simples Rodovia Federal
- En OBRAS de Duplicação Rodovia Federal
- Pavimentado Pista Simples Rodovia Federal
- En OBRAS de Pavimentação Rodovia Federal
- Pista em Estado/Projeto
- Leito Natural
- Planejado
- Implantado

FERROVIAS

- Pavimentado
- Implantado
- Leito Natural

FERROVIAS

- Ferrovias
- Ferrovias Planajadas

HIDROGRAFIA

- Interestaduais
- Municipal
- Distrito Operacional do SOP
- Lagoa e Açude
- Rio

OUTRAS CONVENÇÕES - SIMBOLOGIA

- Aeroporto Infraero/Report (2)
- Aeroporto SOP/Estado (10)
- Porto (3)
- Terminal Rodoviário (57)
- Distrito Operacional (11)
- Polícia Rodoviária Estadual-PRF (24)
- Polícia Rodoviária Federal-PRF (11)
- Residência do DMIT (4)
- DMIT (1)

NÚCLEOS URBANOS

- CAPITAL
- Sede do Município
- Sede do Distrito
- Localidade

AMUNICIPAL

- Municipal
- Distrito Operacional do SOP

RODOVIA (Código)	TRECHO		INÍCIO (KM)	FIM (KM)	EXT. (KM)	SIT. FÍSICA	TIPO REVEST.	TRECHO COINCID.	FEDERAL SUPERPOSTA	VMD (Veículo/dia)
	INÍCIO	FIM								
060ECE0360S0	ENTR. BR-122(B)/CE-368	ENTR. CE-166(A)/266(A)/473 (QUIXERAMOBIM)	166,328	196,512	30,184	PAV	CBUQ			
060ECE0370S0	ENTR. CE-166(A)/266(A)/473 (QUIXERAMOBIM)	ENTR. CE-266(B)	196,512	197,059	0,547	PAV	CBUQ	166ECE0020S0		
060ECE0380S0	ENTR. CE-266(B)	ENTR. CE-166(B)	197,059	199,718	2,659	PAV	CBUQ	166ECE0030S0		
060ECE0390S0	ENTR. CE-166(B)	ENTR. CE-598 p/ SÃO MIGUEL	199,718	226,532	26,814	PAV	CBUQ			
060ECE0400S0	ENTR. CE-598 p/ SÃO MIGUEL	ENTR. BR-226(A) (BONFIM)	226,532	247,022	20,490	PAV	CBUQ			
060ECE0410S0	ENTR. BR-226(A) (BONFIM)	ENTR. BR-226(B) (MINEIROLÂNDIA)	247,022	260,602	13,580	PAV	CBUQ		226BCE0590S0	
060ECE0430S0	ENTR. BR-226(B) (MINEIROLÂNDIA)	ENTR. CE-363(A)	260,602	283,110	22,508	PAV	CBUQ			
060ECE0450S0	ENTR. CE-363(A)	ENTR. CE-363(B) (MOMBAÇA)	283,110	287,334	4,224	PAV	CBUQ	363ECE0030S0		
060ECE0470S0	ENTR. CE-363(B) (MOMBAÇA)	ENTR. CE-166 (A) (ZÓRRA)	287,334	304,732	17,398	PAV	CBUQ			
060ECE0480S0	ENTR. CE-166 (A) (ZÓRRA)	ENTR. CE-166 (B)	304,732	305,213	0,481	PAV	CBUQ	166ECE0160S0		
060ECE0490S0	ENTR. CE-166 (B)	ENTR. CE-371(A) p/ CATARINA	305,213	333,352	28,139	PAV	CBUQ			
153ECE0030P0	CIPO DOS ANJOS	ENTR. BR-122(A)/CE-266(A)/368(A) (BANABUIÚ)	25,000	60,000	35,000	PLA				
153ECE0040S0	ENTR. BR-122(A)/CE-266(A)/368(A) (BANABUIÚ)	CE-266(B)	60,000	67,365	7,365	PAV	TSD	266ECE0170S0	122BCE0090P0	
153ECE0050S0	CE-266(B)	CE-368(B)	67,365	86,430	19,065	PAV	TSD	368ECE0020S0	122BCE0090P1	
153ECE0055S0	CE-368(B)	ENTR. BR-226(A)/CE-371(A) (SOLONÓPOLE)	86,430	111,883	25,453	PAV	TSD		122BCE0090P2	
153ECE0060S0	ENTR. BR-226(A)/CE-371(A) (SOLONÓPOLE)	ENTR. BR-226(B)/CE-371(B) (SOLONÓPOLE)	111,883	112,683	0,800	PAV	TSD	371ECE0320S0	226BCE0550S0	
153ECE0070S0	ENTR. BR-226(B)/CE-371(B) (SOLONÓPOLE)	ENTR. BR-122(B)/CE-375 p/ SAO JOSE DE SOLONÓPOLE	112,683	115,743	3,060	PAV	TSD		122BCE0110P1	
153ECE0090S0	ENTR. BR-122(B)/CE-375 p/ SAO JOSE DE SOLONÓPOLE	ENTR. CE-275(A) (NOVA FLORESTA)	115,743	137,995	22,252	PAV	TSD			
166ECE0010S0	ENTR. CE-265 (CANAFISTULA)	ENTR. CE-443	0,000	10,490	10,490	PAV	TSD			
166ECE0015S0	ENTR. CE-443	ENTR. CE-060(A)/266(A)/473 (QUIXERAMOBIM)	10,490	33,904	23,414	PAV	TSD			
166ECE0020S0	ENTR. CE-060(A)/266(A)/473 (QUIXERAMOBIM)	ENTR. CE-266 (B)	33,904	34,451	0,547	PAV	CBUQ	060ECE0370S0		
166ECE0030S0	ENTR. CE-266(B)	ENTR. CE-060 (B)	34,451	37,110	2,659	PAV	CBUQ	060ECE0380S0		
166ECE0050S0	ENTR. CE-060 (B)	CANHOTINHO	37,110	55,730	18,620	PAV	TSD			
166ECE0070S0	CANHOTINHO	ENCANTADO	55,730	77,250	21,520	PAV	TSD			
166ECE0090S0	ENCANTADO	ENTR. BR-226(A)/CE-363 (SENADOR POMPEU)	77,250	89,126	11,876	PAV	TSD			
166ECE0110S0	ENTR. BR-226(B)	ENGº. JOSÉ LOPES	90,106	106,195	16,089	PAV	TSD			
166ECE0130S0	ENGº. JOSÉ LOPES	ENTR. CE-275 (PIQUET CARNEIRO)	106,195	120,089	13,894	PAV	TSD			

MALHA RODOVIÁRIA ESTADUAL - DIVISÃO EM TRECHOS

RODOVIA (Código)	TRECHO		INÍCIO (KM)	FIM (KM)	EXT. (KM)	SIT. FÍSICA	TIPO REVEST.	TRECHO COINCID.	FEDERAL SUPERPOSTA	VMD
	INÍCIO	FIM								
168ECE0150S0	ENTR. CE-275 (PIQUET CARNEIRO)	ENTR. CE-060(A) (ZÓRRRA)	120,089	139,174	19,085	PAV	TSD			
168ECE0160S0	ENTR. CE-060(A) (ZÓRRRA)	ENTR. CE-060(B)	139,174	139,655	0,481	PAV	CBUQ	060ECE0480S0		
168ECE0170N0	ENTR. CE-060(B)	CANGATI	139,655	145,855	6,200	IMP	RP			
168ECE0190N0	CANGATI	CAJAZEIRAS	145,855	149,255	3,400	IMP	RP			
168ECE0390N0	ENTR. CE-366(B) (LAGOA DO MATO)	ENTR. CE-265 (IBUAÇU)	243,306	272,316	29,010	LEN				
168ECE0410P0	ENTR. CE-265 (IBUAÇU)	ENTR. BR-020/CE-266(A) (BOA VIAGEM)	272,316	312,316	40,000	PLA				
168ECE0420S0	ENTR. BR-020/CE-266(A) (BOA VIAGEM)	ENTR. CE-266(B) (BOA VIAGEM)	312,316	314,316	2,000	PAV	CBUQ	266ECE0260S0		
168ECE0430S0	ENTR. CE-266(B) (BOA VIAGEM)	ENTR. BR-226 (PEDRA BRANCA)	314,316	354,266	39,950	PAV	CBUQ			
168ECE0450N0	ENTR. BR-226 (PEDRA BRANCA)	MINEIRO	354,266	365,766	11,500	LEN				
168ECE0470N0	MINEIRO	BOA VISTA	365,766	388,506	22,740	LEN				
168ECE0490N0	BOA VISTA	SANTA RITA	388,506	407,206	18,700	IMP	RP			
168ECE0510N0	SANTA RITA	ENTR. CE-363(A) (INHAMUNS)	407,206	439,546	32,340	LEN				
268ECE0250S0	ENTR. CE-166 (CANAFISTULA)	ENTR. BR-020 (MADALENA)	198,553	225,552	26,999	PAV	TSD			
268ECE0270N0	ENTR. BR-020 (MADALENA)	ENTR. CE-168 (IBUAÇU)	225,552	253,112	27,560	LEN				
268ECE0290N0	ENTR. CE-168 (IBUAÇU)	JACAMPARI	253,112	278,992	25,880	LEN				
268ECE0310N0	JACAMPARI	ENTR. CE-467 (MONSENHOR TABOSA)	278,992	295,942	16,950	LEN				
268ECE0170S0	ENTR. BR-122(A)/CE-153(A)/368(A) (BANABUIÚ)	ENTR. BR-122(B)/CE-153(B)/368(B) (BANABUIÚ)	143,295	150,660	7,365	PAV	TSD	153ECE0040S0	122BCE0090P0	
268ECE0180N0	ENTR. BR-122(B)/CE-153(B)/368(B) (BANABUIÚ)	ENTR. CE-473 (QUIXERAMOBIM)	150,660	199,980	49,320	LEN				
268ECE0185S0	ENTR. CE-473 (QUIXERAMOBIM)	ENTR. CE-060(A)/166(A)	199,980	202,123	2,143	PAV	TSD			
268ECE0190S0	ENTR. CE-060(A)/166(A)	ENTR. CE-060(B)/166(B)/473	202,123	202,670	0,547	PAV	CBUQ	060ECE0370S0		
268ECE0210N0	ENTR. CE-060(B)/166(B)/473	PASSAGEM	202,670	228,630	25,960	LEN				
268ECE0230N0	PASSAGEM	DOMINGOS DA COSTA	228,630	249,070	20,440	LEN				
268ECE0250N0	DOMINGOS DA COSTA	ENTR. CE-168(A) (BOA VIAGEM)	249,070	263,780	14,710	LEN				
268ECE0260S0	ENTR. CE-168(A) (BOA VIAGEM)	ENTR. BR-020/CE-168(B) (BOA VIAGEM)	263,780	265,780	2,000	PAV	CBUQ	168ECE0420S0		
268ECE0270S0	ENTR. BR-020/CE-168(B) (BOA VIAGEM)	ENTR. CE-467 (NOSSA SENHORA DO LIVRAMENTO)	265,780	297,580	31,800	PAV	TSD			

MALHA RODOVIÁRIA ESTADUAL - DIVISÃO EM TRECHOS

RODOVIA (Código)	TRECHO		INÍCIO (KM)	FIM (KM)	EXT. (KM)	SIT. FÍSICA	TIPO REVEST.	TRECHO COINCID.	FEDERAL SUPERPOSTA	VMD
	INÍCIO	FIM								
275ECE0090N0	ENTR. CE-153(B) (NOVA FLORESTA)	ENTR. BR-122/CE-375 (SAO JOSE DE SOLONÓPOLE)	36,471	58,701	22,230	LEN				
275ECE010N0	ENTR. BR-122/CE-375 (SAO JOSE DE SOLONÓPOLE)	ENTR. CE-371(A)	58,701	89,951	31,250	LEN				
275ECE0120N0	ENTR. CE-371(A)	ENTR. CE-371(B) (DEP. IRAPUAN PINHEIRO)	89,951	90,521	0,570	LEN		371ECE0400N0		
275ECE0130N0	ENTR. CE-371(B) (DEP. IRAPUAN PINHEIRO)	MULUNGU	90,521	114,931	24,410	LEN				
275ECE0150N0	MULUNGU	ENTR. CE-166 (PIQUET CARNEIRO)	114,931	122,031	7,100	IMP	RP			
363ECE0010N0	ENTR. BR-226/CE-166 (SENADOR POMPEU)	ENTR. CE-060(A)	0,000	34,000	34,000	IMP	RP			
363ECE0030S0	ENTR. CE-060(A)	ENTR. CE-060(B) (MOMBAÇA)	34,000	38,224	4,224	PAV	CBUQ	060ECE0450S0		
368ECE0010S0	ENTR. BR-122(A)/CE-060	ENTR. CE-582	0,000	1,920	1,920	PAV	TSD		122BCE0070S0	
368ECE0012S0	ENTR. CE-582	ENTR. CE-153(A)/266(A)	1,920	40,380	38,460	PAV	TSD		122BCE0070S1	
368ECE0015S0	ENTR. CE-153(A)/266(A)	ENTR. CE-266(B) (BANABUIÚ)	40,380	47,745	7,365	PAV	TSD	153ECE0040S0		
368ECE0020S0	ENTR. CE-266(B) (BANABUIÚ)	ENTR. BR-122(B)/CE-153(B)	47,745	66,810	19,065	PAV	TSD	153ECE0050S0		
371ECE0320S0	ENTR. BR-226(A)/BR-122(A)/CE-153(A) (SOLONÓPOLE)	ENTR. BR-122(B) CE-153(B) (SOLONÓPOLE)	231,009	231,809	0,800	PAV	TSD	153ECE0060S0		
371ECE0330S0	ENTR. BR-122(B) CE-153(B) (SOLONÓPOLE)	ENTR. CE-473(A)	231,809	246,479	14,670	PAV	TSD		226BCE0550S1	
371ECE0350S0	ENTR. CE-473(A)	ENTR. BR-226(B)/CE-473(B) (MILHÁ)	246,479	256,079	9,600	PAV	TSD	473ECE0030S0		
371ECE0370S0	ENTR. BR-226(B)/CE-473(B) (MILHÁ)	BETÂNIA	256,079	273,579	17,500	PAV	TSD		226BCE0550S2	
371ECE0390S0	BETÂNIA	ENTR. CE-275(A)	273,579	287,683	14,104	PAV	TSD			
371ECE0400N0	ENTR. CE-275(A)	ENTR. CE-275(B) (DEP. IRAPUAN PINHEIRO)	287,683	288,253	0,570	LEN		275ECE0120N0		
371ECE0410S0	ENTR. CE-275(B) (DEP. IRAPUAN PINHEIRO)	ENTR. CE-475	288,253	303,328	15,075	PAV	TSD			
375ECE0010S0	ENTR. BR-122(A)/CE-153 p/ SOLONÓPOLE	ENTR. CE-275 (SÃO JOSÉ DE SOLONÓPOLE)	0,000	24,287	24,287	PAV	TSD		122BCE0110P2	
467ECE0010S0	ENTR. CE-265 (MONSENHOR TABOSA)	ENTR. CE-266 (NOSSA SENHORA DO LIVRAMENTO)	0,000	28,080	28,080	EOP				
473ECE0001N0	ENTR. CE-060/166/266 (QUIXERAMOBIM)	ENTR. CE-266 (QUIXERAMOBIM)	0,000	3,000	3,000	LEN				
473ECE0002N0	ENTR. CE-266 (QUIXERAMOBIM)	NENELÂNDIA	3,000	43,000	40,000	LEN				
473ECE0005N0	NENELÂNDIA	CARNAUBINHA	43,000	62,000	19,000	LEN				

30/11/2020

MALHA RODOVIÁRIA ESTADUAL - DIVISÃO EM TRECHOS

RODOVIA (Código)	TRECHO		INÍCIO (KM)	FIM (KM)	EXT. (KM)	SIT. FÍSICA	TIPO REVEST.	TRECHO COINCID.	FEDERAL SUPERPOSTA	VMD
	INÍCIO	FIM								
473ECE0010N0	CARNAUBINHA	ENTR. BR-226(A)/CE-371(A) (MILHÁ)	62,000	80,000	18,000	IMP	RP			
473ECE0030S0	ENTR. BR-226(A)/CE-371(A) (MILHÁ)	ENTR. BR-226(B)/CE-371(B)	80,000	89,600	9,600	PAV	TSD	371ECE0350S0	226BBCE0550S2	
473ECE0050S0	ENTR. BR-226(B)/CE-371(B)	ASSUNÇÃO	89,600	98,362	8,762	PAV	TSD			
475ECE0010S0	ENTR. CE-166/275 (PIQUET CARNEIRO)	IBICUÁ	0,000	17,250	17,250	EOP	TSD			
475ECE0030N0	IBICUÁ	LUNA	17,250	24,220	6,970	LEN				
475ECE0050N0	LUNA	ENTR. CE-371	24,220	39,800	15,580	LEN				
598ECE0010S0	ENTR. CE-060	SÃO MIGUEL (QUIXERAMOBIM)	0,000	5,000	5,000	PAV	AAUF			

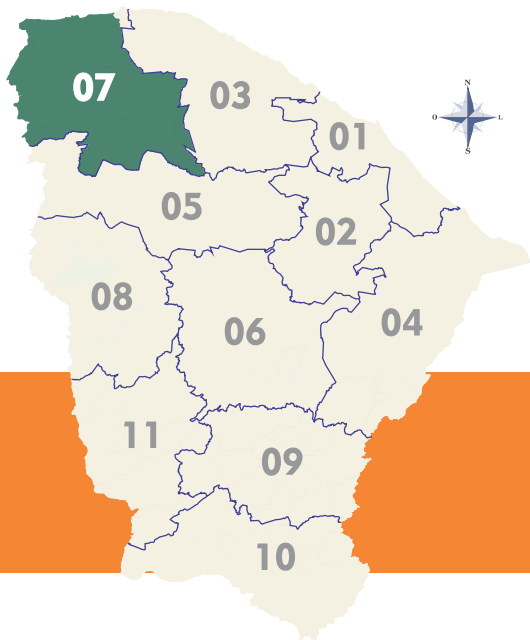

DISTRITO OPERACIONAL DE SOBRAL

DISTRITO OPERACIONAL SOBRAL

REPÚBLICA FEDERATIVA DO BRASIL ESTADO DO CEARÁ



SOP-CE
SUPERINTENDÊNCIA
DE OBRAS PÚBLICAS

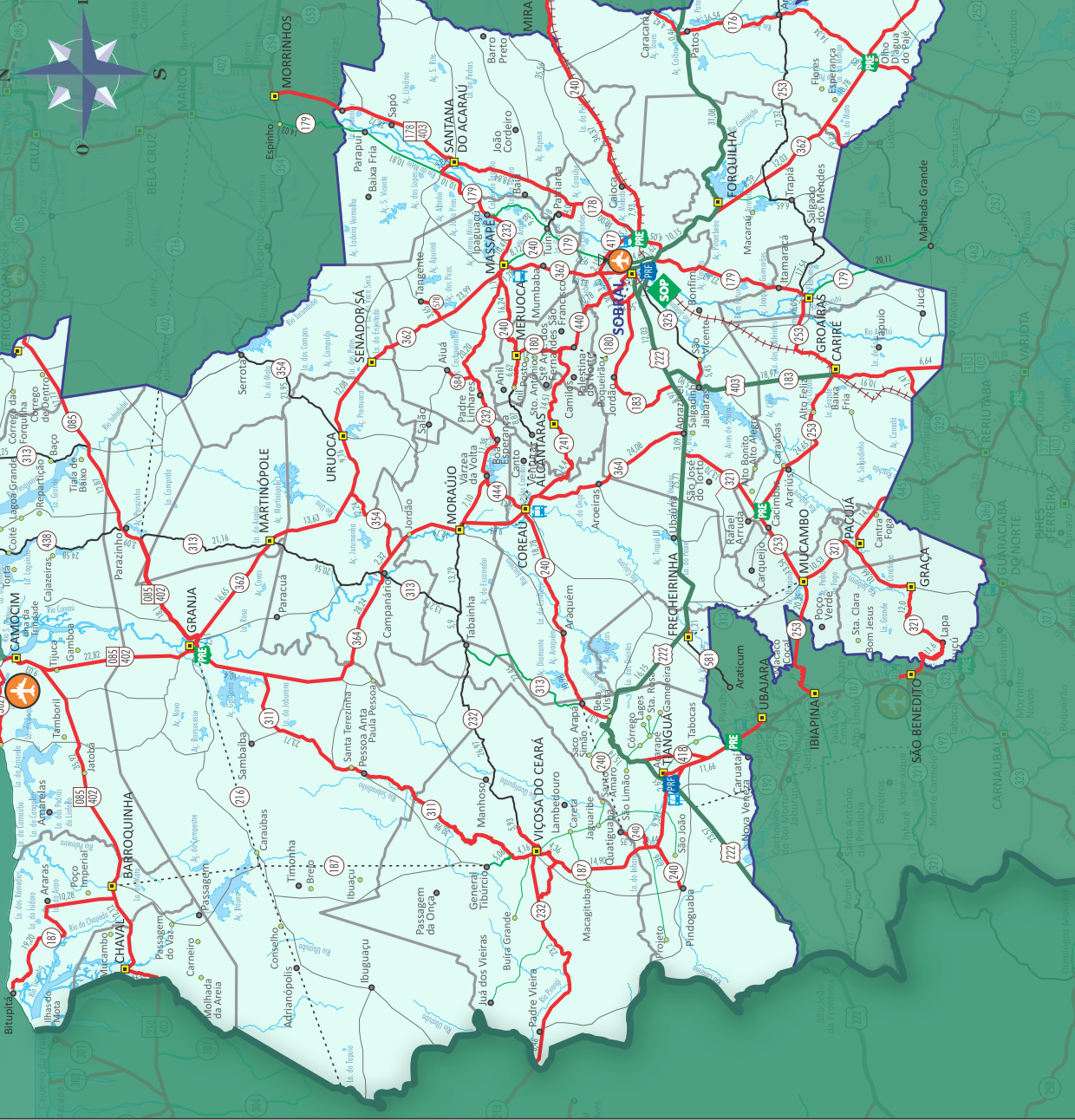

CONVENÇÕES

RODOVIAS	
	Federal, Estadual, Federal Superposta
	Pavimentado Pista Dupla Rodovia Estadual
	Pavimentado Pista Simples Rodovia Estadual
	Em Obras de Pavimentação Rodovia Estadual
	Em Obras de Duplicação Rodovia Estadual
	Pavimentado Pista Simples Rodovia Federal
	Pavimentado Pista Dupla Rodovia Federal
	Em Obras de Pavimentação Rodovia Federal
	Em Obras de Duplicação Rodovia Federal
	Pista em Estado/Projeto
	Leito Natural
	Planície
	Implantado
FERROVIAS	
	Pavimentado
	Implantado
	Leito Natural
HIDROGRAFIA	
	Rio
	Lagoa e Açude
LIMITES	
	Interestatal
	Municipal
	Distrito Operacional do SOP
NÚCLEOS URBANOS	
	Sede do Município
	Sede do Distrito
	Localidade
OUTRAS CONVENÇÕES: SIMBIOLOGIA	
	Aeroporto INFRAERO/FRAPORT (2)
	Terminal Rodoviário (10)
	Porto (3)
	Terminal Rodoviário (57)
	Distrito Operacional (11)
	Polícia Rodoviária Estadual-PRF (24)
	Polícia Rodoviária Federal-PRF (11)
	Residência do DNIT (4)
	DNIT (1)

RODOVIA (Código)	TRECHO		INÍCIO (KM)	FIM (KM)	EXT. (KM)	SIT. FÍSICA	TIPO REVEST.	TRECHO COINCID.	FEDERAL SUPERPOSTA	VMD (Veículo/dia)
	INÍCIO	FIM								
085ECE0450S0	JIOCA DE JERICOACOARA	ENTR. CE-313(A) (PESQUEIRO)	265,551	283,324	17,773	PAV	TSD			
085ECE0470S0	ENTR. CE-313(A) (PESQUEIRO)	ENTR. CE-438 (PARAZINHO)	283,324	296,194	12,870	PAV	TSD	313ECE0030S0		
085ECE0480S0	ENTR. CE-438 (PARAZINHO)	ENTR. BR-402(A)/CE-216(A)/313(B) (PARAZINHO)	296,194	299,284	3,090	PAV	TSD	313ECE0040S0		
085ECE0490S0	ENTR. BR-402(A)/CE-216(A)/313(B) (PARAZINHO)	ENTR. CE-362(A)	299,284	317,384	18,100	PAV	TSD	216ECE0050S0	402BCE0270P1	
085ECE0510S0	ENTR. CE-362(A)	ENTR. CE-216(B)/311/364 (GRANJA)	317,384	319,494	2,110	PAV	TSD	362ECE0010S0	402BCE0270P0	
085ECE0530S0	ENTR. CE-216(B)/311/364 (GRANJA)	ENTR. CE-362(B) p/ CAMOCIM	319,494	342,317	22,823	PAV	TSD	362ECE0008S0	402BCE0250P0	
085ECE0550S0	ENTR. CE-362(B) p/ CAMOCIM	ENTR. CE-187 (BARROQUINHA)	342,317	378,242	35,925	PAV	TSD	402BCE0240P0		
085ECE0570S0	ENTR. CE-187 (BARROQUINHA)	CHAVAL	378,242	390,368	12,126	PAV	TSD	402BCE0230P0		
085ECE0590S0	CHAVAL	ENTR. BR-402(B)/DIVISA CE/PI	390,368	394,809	4,441	PAV	TSD	402BCE0220P0		
176ECE0110S0	CARACARÁ	ENTR. BR-222(A) (PATOS)	110,650	115,074	4,424	PAV	AAUQ			
176ECE0120S0	ENTR. BR-222(A) (PATOS)	ENTR. BR-222(B)	115,074	115,534	0,460	PAV	CBUQ		222BCE0130S0	
176ECE0130S0	ENTR. BR-222(B)	ENTR. CE-253 (ARACATIAÇU)	115,534	132,080	16,546	PAV	TSD			
176ECE0150S0	ENTR. CE-253 (ARACATIAÇU)	ENTR. CE-362(A) p/ TAPERUABA	132,080	146,422	14,342	PAV	TSD			
176ECE0160S0	ENTR. CE-362(A) p/ TAPERUABA	ENTR. CE-362(B) (OLHO D'ÁGUA PAJÉ)	146,422	147,257	0,835	PAV	TSD	362ECE0240S0		
178ECE0070S0	ENTR. CE-354(B) (MORRINHOS)	ENTR. CE-232 (SANTANA DO ACARAÚ)	53,598	82,321	28,723	PAV	CBUQ		403BCE0050P0	
178ECE0090S0	ENTR. CE-232 (SANTANA DO ACARAÚ)	ENTR. CE-240(A) p/ PATRIARCA	82,321	101,161	18,840	PAV	CBUQ		403BCE0055P0	
178ECE0100S0	ENTR. CE-240(A) p/ PATRIARCA	ENTR. CE-417	101,161	111,167	10,006	PAV	CBUQ	240ECE0009S0	403BCE0055P1	
178ECE0105S0	ENTR. CE-417	ENTR. CE-240(B) p/ MIRAIÍMA	111,167	111,881	0,714	PAV	CBUQ	240ECE0008S0	403BCE0055P2	
178ECE0110S0	ENTR. CE-240(B) p/ MIRAIÍMA	ENTR. BR-222/403(B)/CE-362	111,881	115,931	4,050	PAV	CBUQ		403BCE0057P0	
179ECE0110N0	ENTR. CE-354 (ESPINHO)	PARAPUÍ	52,185	66,215	14,030	IMP	RP			
179ECE0130N0	PARAPUÍ	ENTR. CE-232(A)	66,215	77,030	10,815	IMP	RP			
179ECE0150S0	ENTR. CE-232(A)	ENTR. CE-232(B) (IPAGUAÇU)	77,030	87,128	10,098	PAV	TSD	232ECE0030S0		
179ECE0170N0	ENTR. CE-232(B) (IPAGUAÇU)	ENTR. CE-240 (TUÍNA)	87,128	96,505	9,377	IMP	RP			
179ECE0190N0	ENTR. CE-240 (TUÍNA)	ENTR. CE-417 (CONTORNO DE SOBRAL)	96,505	105,932	9,427	IMP	RP			
179ECE0200N0	ENTR. CE-417 (CONTORNO DE SOBRAL)	ENTR. CE-362(A) (SOBRAL)	105,932	109,442	3,510	IMP	RP			
179ECE0210D0	ENTR. CE-362(A) (SOBRAL)	ENTR. BR-222/CE-362(B)	109,442	114,062	4,620	DUPD	CBUQ	362ECE0130D0	222BCE9002D0	

MALHA RODOVIÁRIA ESTADUAL - DIVISÃO EM TRECHOS

RODOVIA (Código)	TRECHO		INÍCIO (KM)	FIM (KM)	EXT. (KM)	SIT. FÍSICA	TIPO REVEST.	TRECHO COINCID.	FEDERAL SUPERPOSTA	VMD (Veículo/dia)
	INÍCIO	FIM								
179ECE0210E0	ENTR. CE-362(A) (SOBRAL)	ENTR. BR-222/CE-362(B)	109,442	114,072	4,630	DUPE	CBUQ	362ECE0130E0	222BCE9002E0	
179ECE0230S0	ENTR. BR-222/CE-362(B)	ENTR. CE-253(A)	114,072	136,702	22,630	PAV	TSD			
179ECE0240S0	ENTR. CE-253(A)	ENTR. CE-253(B) (GROAÍRAS)	136,702	137,802	1,100	PAV	TSD	253ECE0440S0		
179ECE0250N0	ENTR. CE-253(B) (GROAÍRAS)	ENTR. CE-463(A) (MALHADA GRANDE)	137,802	157,912	20,110	IMP	RP			
180ECE0010S0	ENTR. CE-240 (MERUOÇA)	ENTR. CE-241	0,000	7,410	7,410	PAV	AAUF			
180ECE0020S0	ENTR. CE-241	ENTR. CE-440 (PALESTINA DO NORTE)	7,410	9,270	1,860	PAV	TSD			
180ECE0030P0	ENTR. CE-440 (PALESTINA DO NORTE)	BOQUEIRÃO	9,270	14,460	5,190	PLA				
180ECE0040P0	BOQUEIRÃO	SOBRAL	14,460	25,660	11,200	PLA				
183ECE0002S0	ENTR. ACESSO OESTE p/ SOBRAL/CE-417(A)	ENTR. CE-417 (B)	0,000	1,543	1,543	PAV	TSD	417ECE0050S0		
183ECE0003S0	ENTR. CE-417 (B)	JORDÃO	1,543	13,364	11,821	PAV	TSD			
183ECE0004S0	JORDÃO	SÃO FRANCISCO	13,364	16,022	2,658	PAV	CBUQ			
183ECE0006S0	SÃO FRANCISCO	BARRACHO	16,022	20,905	4,883	PAV	CBUQ			
183ECE0008S0	BARRACHO	ENTR. BR-222 (A)	20,905	28,125	7,220	PAV	CBUQ			
183ECE0009S0	ENTR. BR-222 (A)	ENTR. BR-222(B)/BR-403(A) p/ CARIRÉ	28,125	30,015	1,890	PAV	CBUQ	222BCE0191S0		
183ECE0010S0	ENTR. BR-222(B)/BR-403(A) p/ CARIRÉ	ENTR. CE-325 (JAIBARAS)	30,015	35,917	5,902	PAV	TSD	403BCE0075S0		
183ECE0030S0	ENTR. CE-325 (JAIBARAS)	ENTR. CE-253 (CARIRÉ)	35,917	54,887	18,970	PAV	TSD	403BCE0075S1		
183ECE0050S0	ENTR. CE-253 (CARIRÉ)	ENTR. CE-329 p/ AMANAÍARA	54,887	65,797	10,910	PAV	TSD	403BCE0090P0		
187ECE0010S0	BITUPITÁ	ARARAS	0,000	18,699	18,699	PAV	TSD			
187ECE0030S0	ARARAS	ENTR. CE-085/BR-402 (BARROQUINHA)	18,699	28,091	9,392	PAV	TSD			
187ECE0050P0	ENTR. CE-085/BR-402 (BARROQUINHA)	ENTR. CE-216	28,091	64,791	36,700	PLA				
187ECE0070P0	ENTR. CE-216	GENERAL TIBÚRCIO	64,791	101,391	36,600	PLA	RP			
187ECE0170N0	GENERAL TIBÚRCIO	ENTR. CE-311(A)	101,391	106,454	5,063	IMP				
187ECE0190S0	ENTR. CE-311(A)	ENTR. CE-232/311(B) (VIÇOSA DO CEARÁ)	106,454	110,614	4,160	PAV	TSD	311ECE0070S0		
187ECE0200S0	ENTR. CE-232/311(B) (VIÇOSA DO CEARÁ)	ENTR. CE-515	110,614	114,975	4,361	PAV	CBUQ			
187ECE0201S0	ENTR. CE-515	ENTR. CE-240(A)	114,975	129,876	14,901	PAV	CBUQ			
187ECE0205S0	ENTR. CE-240(A)	ENTR. CE-240(B)	129,876	131,316	1,440	PAV	CBUQ	240ECE0240S0		
187ECE0210S0	ENTR. CE-240(B)	ENTR. BR-222 (A) (TIANGUÁ)	131,316	140,637	9,321	PAV	CBUQ			

MALHA RODOVIÁRIA ESTADUAL - DIVISÃO EM TRECHOS

30/11/2020

RODOVIA (Código)	TRECHO		INÍCIO (KM)	FIM (KM)	EXT. (KM)	SIT. FÍSICA	TIPO REVEST.	TRECHO COINCID.	FEDERAL SUPERPOSTA	VMD (Veículo/dia)
	INÍCIO	FIM								
187ECE0220S0	ENTR. BR-222 (A) (TIANGUÁ)	ENTR. BR-222 (B)	140,637	141,983	1,346	PAV	CBUQ		222BCE0230S0	
187ECE0225S0	ENTR. BR-222 (B)	ENTR. CE-418/CE-589 (ACESSO TIANGUÁ)	141,983	145,383	3,400	PAV	CBUQ			
187ECE0230S0	ENTR. CE-418/CE-589 (ACESSO TIANGUÁ)	ENTR. CE-590 (ACESSO NORTE P/UBAJARA)	145,383	157,043	11,660	PAV	CBUQ			
216ECE0050S0	ENTR. CE-085(A)/313/438 (PARAZINHO)	ENTR. CE-362(A)	88,390	106,490	18,100	PAV	TSD	085ECE0490S0	402BCE0270P1	
216ECE0070S0	ENTR. CE-362(A)	ENTR. CE-085(B)/311/362(B)/364 (GRANJA)	106,490	108,600	2,110	PAV	TSD	085ECE0510S0	402BCE0270P0	
216ECE0090P0	ENTR. CE-085(B)/311/362(B)/364 (GRANJA)	ENTR. CE-187	108,600	151,500	42,900	PLA				
216ECE0210P0	ENTR. CE-187	DIVISA CE/PI	151,500	206,100	54,600	PLA				
232ECE0010S0	ENTR. CE-178/BR-403 (SANTANA DO ACARAÚ)	ENTR. CE-179(A)	0,000	2,840	2,840	PAV	TSD			
232ECE0030S0	ENTR. CE-179(A)	ENTR. CE-179(B) (IPAGUAÇU)	2,840	12,938	10,098	PAV	TSD	179ECE0150S0		
232ECE0050S0	ENTR. CE-179(B) (IPAGUAÇU)	ENTR. CE-240(A)/362(A) (MASSAPÉ)	12,938	22,989	10,051	PAV	TSD			
232ECE0060S0	ENTR. CE-240(A)/362(A) (MASSAPÉ)	ENTR. CE-362(B)	22,989	24,267	1,278	PAV	TSD	240ECE0060S0		
232ECE0070S0	ENTR. CE-362(B)	ENTR. CE-240(B)	24,267	25,417	1,150	PAV	CBUQ	240ECE0070S0		
232ECE0090S0	ENTR. CE-240(B)	ENTR. CE-584	25,417	40,877	15,460	PAV	TSD			
232ECE0100S0	ENTR. CE-584	PADRE LINHARES	40,877	45,615	4,738	PAV	TSD			
232ECE0110S0	PADRE LINHARES	ENTR. CE-444 (VÁRZEA DA VOLTA)	45,615	56,997	11,382	PAV	TSD			
232ECE0130S0	ENTR. CE-444 (VÁRZEA DA VOLTA)	ENTR. CE-364 (MORAÚJO)	56,997	64,981	7,984	PAV	TSD			
232ECE0150N0	ENTR. CE-364 (MORAÚJO)	ENTR. CE-313(A)	64,981	78,771	13,790	LEN		313ECE0100N0		
232ECE0160N0	ENTR. CE-313(A)	ENTR. CE-313 (B) (TABAINHA)	78,771	84,671	5,900	LEN				
232ECE0170N0	ENTR. CE-313 (B) (TABAINHA)	LAMBEDOURO	84,671	111,641	26,970	LEN				
232ECE0190S0	LAMBEDOURO	ENTR. CE-187/311 (VIÇOSA DO CEARÁ)	111,641	117,579	5,938	PAV	TSD			
232ECE0210S0	ENTR. CE-187/311 (VIÇOSA DO CEARÁ)	ENTR. CE-515	117,579	124,784	7,205	PAV	TSD			
232ECE0220S0	ENTR. CE-515	PADRE VIEIRA	124,784	147,984	23,200	PAV	TSD			
232ECE0230S0	PADRE VIEIRA	DIVISA CE/PI	147,984	156,462	8,478	PAV	TSD			
240ECE0005S0	ENTR. CE-176/557 (MIRAIMA)	CAIOCA	39,273	73,648	34,375	PAV	TSD			
240ECE0006S0	CAIOCA	ENTR. CE-178(A)	73,648	81,586	7,938	PAV	TSD			
240ECE0008S0	ENTR. CE-178(A)	ENTR. CE-417	81,586	82,300	0,714	PAV	CBUQ	178ECE0105S0	403BCE0055P2	
240ECE0009S0	ENTR. CE-417	ENTR. CE-178(B)	82,300	92,306	10,006	PAV	CBUQ	178ECE0100S0	403BCE0055P1	

MALHA RODOVIÁRIA ESTADUAL - DIVISÃO EM TRECHOS

RODOVIA (Código)	TRECHO		INÍCIO (KM)	FIM (KM)	EXT. (KM)	SIT. FÍSICA	TIPO REVEST.	TRECHO COINCID.	FEDERAL SUPERPOSTA	VMD (Veículo/dia)
	INÍCIO	FIM								
240ECE0010S0	ENTR. CE-178(B)	PATRIARCA	92,306	96,306	4,000	PAV	AAUQ			
240ECE0030N0	PATRIARCA	ENTR. CE-179 (TUÍNA)	96,306	99,486	3,180	LEN				
240ECE0050N0	ENTR. CE-179 (TUÍNA)	ENTR. CE-232(A)/362(A) (MASSAPÉ)	99,486	107,612	8,126	IMP	RP			
240ECE0060S0	ENTR. CE-232(A)/362(A) (MASSAPÉ)	ENTR. CE-362(B)	107,612	108,890	1,278	PAV	TSD	232ECE0060S0		
240ECE0070S0	ENTR. CE-362(B)	ENTR. CE-232(B)	108,890	110,040	1,150	PAV	CBUQ	232ECE0070S0		
240ECE0090S0	ENTR. CE-232(B)	ENTR. CE-180 (MERUOCA)	110,040	126,285	16,245	PAV	CBUQ			
240ECE0110S0	ENTR. CE-180 (MERUOCA)	ANIL	126,285	132,909	6,624	PAV	CBUQ			
240ECE0130N0	ANIL	VENTURA	132,909	141,779	8,870	LEN				
240ECE0150P0	VENTURA	ENTR. CE-364/444 (COREAÚ)	141,779	152,779	11,000	PLA				
240ECE0170S0	ENTR. CE-364/444 (COREAÚ)	ARAQUÉM	152,779	172,356	19,577	PAV	TSD			
240ECE0190S0	ARAQUÉM	ENTR. CE-313 (ARAPÁ)	172,356	183,340	10,984	PAV	TSD			
240ECE0210P0	ENTR. CE-313 (ARAPÁ)	QUATIGUABA	183,340	198,340	15,000	PLA				
240ECE0230S0	QUATIGUABA	ENTR. CE-187(A)	198,340	203,695	5,355	PAV	TSS			
240ECE0240S0	ENTR. CE-187(A)	ENTR. CE-187(B)	203,695	205,135	1,440	PAV	CBUQ	187ECE0205S0		
240ECE0250S0	ENTR. CE-187(B)	PINDOQUABA	205,135	212,095	6,960	PAV	TSD			
241ECE0010S0	ENTR. CE-180	ALCÂNTARAS	0,000	14,515	14,515	PAV	AAUF			
241ECE0030S0	ALCÂNTARAS	ENTR. CE-364	14,515	28,915	14,400	PAV	CBUQ			
253ECE0390N0	ENTR. CE-176 (ARACATIAÇU)	ENTR. CE-362	264,636	291,956	27,320	LEN				
253ECE0410N0	ENTR. CE-362	TRAPIÁ	291,956	298,606	6,650	LEN				
253ECE0430N0	TRAPIÁ	ENTR. CE-179 (A)	298,606	316,146	17,540	LEN				
253ECE0440S0	ENTR. CE-179 (A)	ENTR. CE-179 (B) (GROAIRAS)	316,146	317,246	1,100	PAV	TSD	179ECE0240S0		
253ECE0450S0	ENTR. CE-179 (B) (GROAIRAS)	ENTR. BR-403/CE-183 (CARIRÉ)	317,246	332,694	15,448	PAV	TSD			
253ECE0470S0	ENTR. BR-403/CE-183 (CARIRÉ)	ENTR. CE-321(A) (CACIMBAS)	332,694	357,345	24,651	PAV	TSD			
253ECE0480S0	ENTR. CE-321(A) (CACIMBAS)	ENTR. CE-321(B) (MUCAMBO)	357,345	369,583	12,238	PAV	TSD	321ECE0020S0		
253ECE0510S0	ENTR. CE-321(B) (MUCAMBO)	ENTR. CE-187 (IBIAPINA)	369,583	389,931	20,348	PAV	TSD			
311ECE0010S0	ENTR. BR-402/CE-085/216/362 (GRANJA)	ENTR. CE-364	0,000	10,400	10,400	PAV	TSD	364ECE0010S0		
311ECE0030S0	ENTR. CE-364	SANTA TEREZINHA	10,400	34,108	23,708	PAV	TSD			

RODOVIA (Código)	TRECHO		INÍCIO (KM)	FIM (KM)	EXT. (KM)	SIT. FÍSICA	TIPO REVEST.	TRECHO COINCID.	FEDERAL SUPERPOSTA	VMD
	INÍCIO	FIM								
311ECE0050S0	SANTA TEREZINHA	ENTR. CE-187(A)	34,108	65,091	30,983	PAV	TSD			
311ECE0070S0	ENTR. CE-187(A)	ENTR. CE-187(B)/232 (VIÇOSA DO CEARÁ)	65,091	69,251	4,160	PAV	TSD	187ECE0190S0		
313ECE0010N0	GURIÚ	ENTR. CE-085(A) (PESQUEIRO)	0,000	17,250	17,250	LEN				
313ECE0030S0	ENTR. CE-085(A) (PESQUEIRO)	ENTR. CE-438 (PARAZINHO)	17,250	30,120	12,870	PAV	TSD	085ECE0470S0		
313ECE0040S0	ENTR. CE-438 (PARAZINHO)	ENTR. BR-402/CE-085(B)/216 (PARAZINHO)	30,120	33,210	3,090	PAV	TSD	085ECE0480S0		
313ECE0050N0	ENTR. BR-402/CE-085(B)/216 (PARAZINHO)	ENTR. CE-362 (MARTINÓPOLE)	33,210	54,370	21,160	LEN				
313ECE0070N0	ENTR. CE-362 (MARTINÓPOLE)	ENTR. CE-364 (CAMPANÁRIO)	54,370	74,930	20,560	LEN				
313ECE0090N0	ENTR. CE-364 (CAMPANÁRIO)	ENTR. CE-232(A)	74,930	88,140	13,210	LEN				
313ECE0100N0	ENTR. CE-232(A)	ENTR. CE-232(B) (TABAINHA)	88,140	94,040	5,900	LEN		232ECE0160N0		
313ECE0110N0	ENTR. CE-232(B) (TABAINHA)	ENTR. CE-240 (ARAPÁ)	94,040	116,487	22,447	IMP	RP			
313ECE0130S0	ENTR. CE-240 (ARAPÁ)	ENTR. BR-222(A) (BELA VISTA)	116,487	120,861	4,374	PAV	AAUQ			
313ECE0150S0	ENTR. BR-222(A) (BELA VISTA)	ENTR. CE-581	120,861	137,011	16,150	PAV	CBUQ	222BCE0210S3		
313ECE0160S0	ENTR. CE-581	ENTR. BR-222(B)/CE-504 (FRECHEIRINHA)	137,011	138,669	1,658	PAV	CBUQ	222BCE0210S2		
313ECE0170P0	ENTR. BR-222(B)/CE-504 (FRECHEIRINHA)	MUCAMBO	138,669	158,669	20,000	PLA				
321ECE0010S0	ENTR. BR-222 (APRAZIVEL)	ENTR. CE-253(A) (CACIMBAS)	0,000	13,702	13,702	PAV	TSD			
321ECE0020S0	ENTR. CE-253(A) (CACIMBAS)	ENTR. CE-253(B) (MUCAMBO)	13,702	25,940	12,238	PAV	TSD	253ECE0480S0		
321ECE0030S0	ENTR. CE-253(B) (MUCAMBO)	ENTR. CE-445 (PACUJÁ)	25,940	36,471	10,531	PAV	TSD			
321ECE0050S0	ENTR. CE-445 (PACUJÁ)	GRAÇA	36,471	47,137	10,666	PAV	TSD			
321ECE0070S0	GRAÇA	LAPA	47,137	58,604	11,467	PAV	TSD			
321ECE0090S0	LAPA	ENTR. CE-323	58,604	69,384	10,780	PAV	TSD			
325ECE0010N0	ENTR. BR-222	SÃO VICENTE	0,000	12,270	12,270	LEN				
325ECE0030S0	SÃO VICENTE	AÇUDE JAIBARAS	12,270	17,724	5,454	PAV	AAUQ			
354ECE0002S0	ENTR. CE-364 (CAMPANÁRIO)	ENTR. CE-362(A)	0,000	12,240	12,240	PAV	TSD			
354ECE0005S0	ENTR. CE-362(A)	ENTR. CE-362(B) (URUOCA)	12,240	22,000	9,760	PAV	TSD	362ECE0060S0		
354ECE0010N0	ENTR. CE-362(B) (URUOCA)	SERROTA	22,000	43,950	21,950	LEN				

MALHA RODOVIÁRIA ESTADUAL - DIVISÃO EM TRECHOS

RODOVIA (Código)	TRECHO		INÍCIO (KM)	FIM (KM)	EXT. (KM)	SIT. FÍSICA	TIPO REVEST.	TRECHO COINCID.	FEDERAL SUPERPOSTA	VMD (Veículo/dia)
	INÍCIO	FIM								
362ECE004S0	PRAIA DO MACEIÓ	ENTR. CE-577 p/ FAROL DO TRAPIÁ	0,000	12,220	12,220	PAV	TSD			
362ECE006S0	ENTR. CE-577 p/ FAROL DO TRAPIÁ	ENTR. BR-402 (A)/CE-085(A)	12,220	20,264	8,044	PAV	TSD			
362ECE008S0	ENTR. BR-402 (A)/CE-085(A)	ENTR. CE-216 (A)/311/364 (GRANJA)	20,264	43,087	22,823	PAV	TSD	085ECE0530S0	402BCE0250P0	
362ECE0010S0	ENTR. CE-216 (A)/311/364 (GRANJA)	ENTR. BR-402(B)/CE-085(B)/216(B) p/ PARAZINHO	43,087	45,197	2,110	PAV	TSD	085ECE0510S0	402BCE0270P0	
362ECE0030S0	ENTR. BR-402(B)/CE-085(B)/216(B) p/ PARAZINHO	ENTR. CE-313 (MARTINÓPOLE)	45,197	61,852	16,655	PAV	TSD			
362ECE0050S0	ENTR. CE-313 (MARTINÓPOLE)	ENTR. CE-354(A)	61,852	76,188	14,336	PAV	TSD			
362ECE0060S0	ENTR. CE-354(A)	ENTR. CE-354(B) (URUOCA)	76,188	85,948	9,760	PAV	TSD	354ECE0005S0		
362ECE0070S0	ENTR. CE-354(B) (URUOCA)	SENADOR SÁ	85,948	98,025	12,077	PAV	CBUQ			
362ECE0090S0	SENADOR SÁ	ENTR. CE-578	98,025	109,855	11,830	PAV	CBUQ			
362ECE0095S0	ENTR. CE-578	ENTR. CE-232(A)/240(A)	109,855	120,665	10,810	PAV	CBUQ			
362ECE0100S0	ENTR. CE-232(A)/240(A)	ENTR. CE-232(B)/240(B) (MASSAPÉ)	120,665	121,943	1,278	PAV	TSD	232ECE0060S0		
362ECE0110S0	ENTR. CE-232(B)/240(B) (MASSAPÉ)	ENTR. CE-417 (CONTORNO DE SOBRAL)	121,943	135,037	13,094	PAV	TSD			
362ECE0120S0	ENTR. CE-417 (CONTORNO DE SOBRAL)	ENTR. CE-179(A) (SOBRAL)	135,037	139,428	4,391	PAV	TSD			
362ECE0130D0	ENTR. CE-179(A) (SOBRAL)	ENTR. BR-222(A)/CE-179(B)	139,428	144,048	4,620	DUPD	CBUQ	179ECE0210D0	222BCE9002D0	
362ECE0130E0	ENTR. CE-179(A) (SOBRAL)	ENTR. BR-222(A)/CE-179(B)	139,428	144,058	4,630	DUPE	CBUQ	179ECE0210E0	222BCE9002E0	
362ECE0150S0	ENTR. BR-222(A)/CE-179(B)	ENTR. CE-178	144,058	145,678	1,620	PAV	CBUQ		222BCE0160S0	
362ECE0170S0	ENTR. CE-178	ENTR. BR-222(B) (FORQUILHA)	145,678	155,828	10,150	PAV	CBUQ		222BCE0150S0	
362ECE0190S0	ENTR. BR-222(B) (FORQUILHA)	ENTR. CE-253	155,828	164,418	8,590	PAV	CBUQ			
362ECE0210S0	ENTR. CE-253	ENTR. CE-463 p/ LISIEUX	164,418	176,448	12,030	PAV	CBUQ			
362ECE0230S0	ENTR. CE-463 p/ LISIEUX	ENTR. CE-176(A) (OLHO D'ÁGUA DO PAJÉ)	176,448	187,234	10,786	PAV	CBUQ			
362ECE0240S0	ENTR. CE-176(A) (OLHO D'ÁGUA DO PAJÉ)	ENTR. CE-176(B)	187,234	188,069	0,835	PAV	TSD	176ECE0160S0		
362ECE0250S0	ENTR. CE-176(B)	ENTR. CE-173/252 (TAPERUABA)	188,069	206,959	18,890	PAV	AAUQ			
362ECE0270S0	ENTR. CE-173/252 (TAPERUABA)	ENTR. CE-257	206,959	233,362	26,403	PAV	TSS			
364ECE0010S0	ENTR. CE-085/216/362/BR-402 (GRANJA)	ENTR. CE-311	0,000	10,400	10,400	PAV	TSD	311ECE0010S0		
364ECE0030S0	ENTR. CE-311	ENTR. CE-313 (CAMPANÁRIO)	10,400	38,646	28,246	PAV	TSD			
364ECE0050S0	ENTR. CE-313 (CAMPANÁRIO)	ENTR. CE-354	38,646	40,966	2,320	PAV	TSD			
364ECE0060S0	ENTR. CE-354	ENTR. CE-232 (MORAÚJO)	40,966	53,758	12,792	PAV	TSD			
364ECE0070S0	ENTR. CE-232 (MORAÚJO)	ENTR. CE-240/444 (COREAÚ)	53,758	63,388	9,630	PAV	TSD			

MALHA RODOVIÁRIA ESTADUAL - DIVISÃO EM TRECHOS

MALHA RODOVIÁRIA ESTADUAL - DIVISÃO EM TRECHOS

RODOVIA (Código)	TRECHO		INÍCIO (KM)	FIM (KM)	EXT. (KM)	SIT. FÍSICA	TIPO REVEST.	TRECHO COINCID.	FEDERAL SUPERPOSTA	VMD
	INÍCIO	FIM								
364ECE0090S0	ENTR. CE-240/444 (COREAÚ)	ENTR. CE-241 p/ ALCÂNTARAS	63,388	66,166	2,778	PAV	TSD			
364ECE0110S0	ENTR. CE-241 p/ ALCÂNTARAS	ENTR. BR-222 (APRAZÍVEL)	66,166	90,245	24,079	PAV	TSD			
417ECE0010S0	ENTR. CE-178	ENTR. CE-179	0,000	5,750	5,750	PAV	CBUQ			
417ECE0020S0	ENTR. CE-179	ENTR. CE-362	5,750	7,900	2,150	PAV	CBUQ			
417ECE0030S0	ENTR. CE-362	ENTR. CE-440	7,900	11,300	3,400	PAV	CBUQ			
417ECE0040P0	ENTR. CE-440	ENTR. CE-180	11,300	12,600	1,300	PLA				
417ECE0045P0	ENTR. CE-180	ENTR. CE-183 (A)	12,600	16,600	4,000	PLA				
417ECE0050S0	ENTR. CE-183 (A)	ENTR. BR-222/ENTR. CE-183(B)	16,600	18,143	1,543	PAV	TSD	183ECE0002S0		
418ECE0010S0	ENTR. CE-187	ENTR. BR-222 (CONTORNO DE TIANGUÁ)	0,000	4,840	4,840	PAV	CBUQ			
438ECE0010N0	TATAJUBA	ENTR. BR-402/CE-085/216/313 (PARAZINHO)	0,000	24,580	24,580	LEN				
440ECE0010S0	ENTR. CE-180 (PALESTINA DO NORTE)	ENTR. CE-417 (CONTORNO DE SOBRAL)	0,000	10,182	10,182	PAV	TSD			
440ECE0020S0	ENTR. CE-417 (CONTORNO DE SOBRAL)	ENTR. ACESSO OESTE SOBRAL	10,182	14,185	4,003	PAV	TSD			
444ECE0010S0	ENTR. CE-232 (VÁRZEA DA VOLTA)	ENTR. CE-240/364 (COREAÚ)	0,000	9,107	9,107	PAV	TSD			
504ECE0010S0	ENTR. BR-222/CE-313	FRECHEIRINHA	0,000	1,208	1,208	PAV	TSD			
515ECE0010S0	ENTR. CE-232	ENTR. CE-187	0,000	7,506	7,506	PAV	CBUQ			
577ECE0010S0	ENTR. CE-362	FAROL DO TRAPIÁ (CAMOCIM)	0,000	2,040	2,040	PAV	TSD			
578ECE0010S0	ENTR. CE-362	TANGENTE (MASSAPÉ)	0,000	3,651	3,651	PAV	TSD			
581ECE0010N0	ENTR. BR-222/CE-313 (FRECHEIRINHA)	DISTRITO DE ARATICUM	0,000	9,420	9,420	LEN				

MALHA RODOVIÁRIA ESTADUAL - DIVISÃO EM TRECHOS

30/11/2020

RODOVIA (Código)	TRECHO		INÍCIO (KM)	FIM (KM)	EXT. (KM)	SIT. FÍSICA	TIPO REVEST.	TRECHO COINCID.	FEDERAL SUPERPOSTA	VMD
	INÍCIO	FIM								
584ECE0010S0	ENTR. CE-232	DISTRITO DE AIUÁ (MASSAPÉ)	0,000	4,213	4,213	PAV	TSD			
589ECE0010S0	ENTR. CE-187	TIANGUÁ	0,000	2,860	2,860	PAV	TSD			

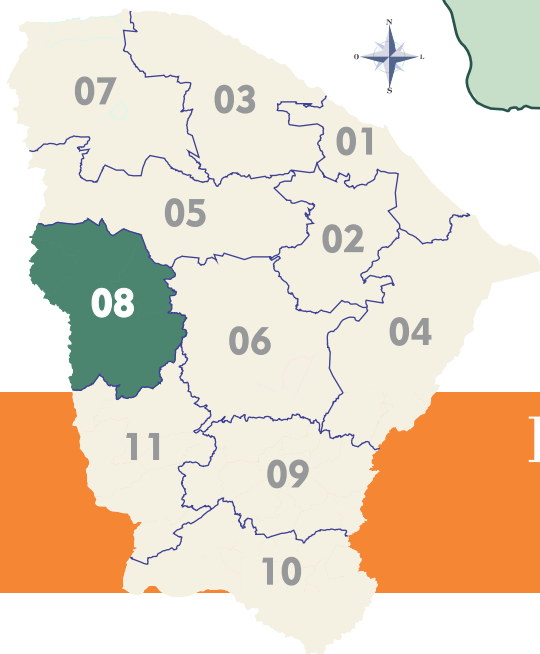

DISTRITO OPERACIONAL DE CRATEÚS

DISTRITO OPERACIONAL CRATEÚS

REPÚBLICA FEDERATIVA DO BRASIL
ESTADO DO CEARÁ

SOP-CE
SUPERINTENDÊNCIA
DE OBRAS PÚBLICAS



GOVERNO DO
ESTADO DO CEARÁ
Secretaria das Cidades

ATUALIZADO JANEIRO/2021

CONVENÇÕES

RODOVIAS

- Federal, Estadual, Federal Superposto
- Pavimentada Pista Dupla Rodovia Estadual
- Em Obras de Duplicação Rodovia Estadual
- Pavimentada Pista Simples Rodovia Estadual
- Em Obras de Duplicação Rodovia Federal
- Pavimentada Pista Dupla Rodovia Federal
- Em Obras de Pavimentação Rodovia Federal
- Pista em Estudo/Projeto
- Pista em Estudo/Projeto Duplicação
- Leito Natural
- Planejada
- Implantada

MUNICIPAL

- Pavimentada
- Implantada
- Leito Natural

LIMITES

- Interestadual
- Municipal
- Distrito Operacional da SOP

FERROVIAS

- Ferrovia
- Ferrovia Planejada

HIDROGRAFIA

- Rio
- Lagoa e Açude

NÚCLEOS URBANOS

- CAPITAL
- Sede do Município
- Sede do Distrito
- Localidade

OUTRAS CONVENÇÕES: SIMBOLOGIA

- Aeroporto INFRAERO/FRAPORT (2)
- Aeroporto SOP/Estado (10)
- Porto (3)
- Terminal Rodoviário (57)
- Distrito Operacional (11)
- Polícia Rodoviária Estadual-PRE (24)
- Polícia Rodoviária Federal-PRF (11)
- Residência do DNIT (4)
- DNIT (1)

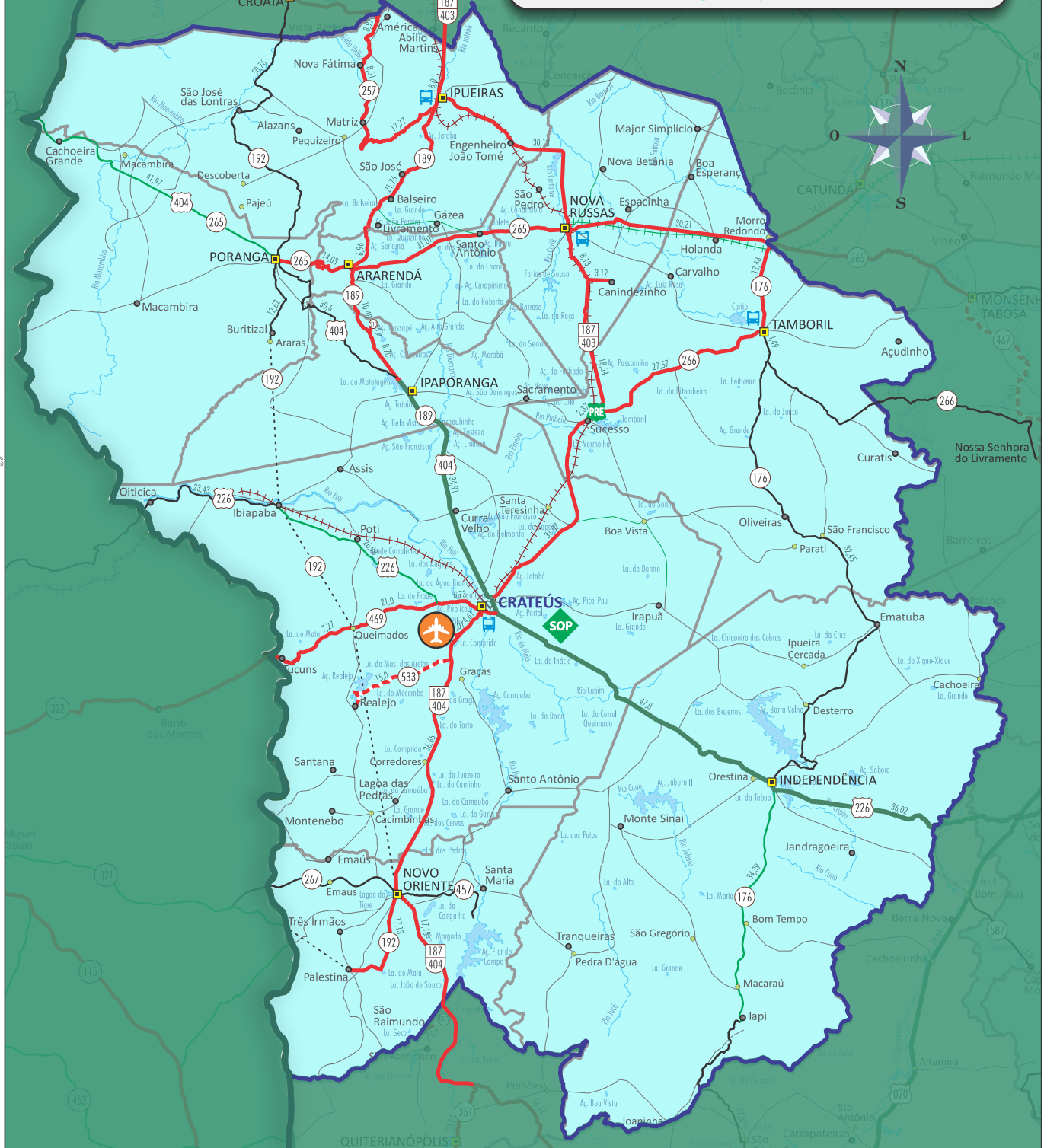

MALHA RODOVIÁRIA ESTADUAL - DIVISÃO EM TRECHOS

RODOVIA (Código)	TRECHO		INÍCIO (KM)	FIM (KM)	EXT. (KM)	SIT. FÍSICA	TIPO REVEST.	TRECHO COINCID.	FEDERAL SUPERPOSTA	VMD (Veículo/dia)
	INÍCIO	FIM								
176ECE0250S0	ENTR. CE-265 (MORRO REDONDO)	ENTR. CE-266(A) (TAMBORIL)	239,057	251,543	12,486	PAV	AAUQ			
176ECE0260N0	ENTR. CE-266(A) (TAMBORIL)	ENTR. CE-266(B) (TAMBORIL)	251,543	256,033	4,490	LEN		266ECE0300N0		
176ECE0270N0	ENTR. CE-266(B) (TAMBORIL)	ENTR. BR-226 (INDEPENDÊNCIA)	256,033	338,483	82,450	LEN				
176ECE0290N0	ENTR. BR-226 (INDEPENDÊNCIA)	IAPI	338,483	372,875	34,392	IMP	RP			
187ECE0370S0	ENTR. BR-403(A)/CE-257(A) p/ HIDROLÂNDIA	ENTR. CE-257(B) (IPUEIRAS)	238,038	254,469	16,431	PAV	TSD	257ECE0310S0	403BCE0135P0	
187ECE0390S0	ENTR. CE-257(B) (IPUEIRAS)	ENTR. CE-265 (NOVA RUSSAS)	254,469	284,600	30,131	PAV	CBUQ		403BCE0150P0	
187ECE0410S0	ENTR. CE-265 (NOVA RUSSAS)	ENTR. CE-521 p/ CANINDEZINHO (NOVA RUSSAS)	284,600	292,780	8,180	PAV	CBUQ		403BCE0170P0	
187ECE0420S0	ENTR. CE-521 p/ CANINDEZINHO (NOVA RUSSAS)	ENTR. CE-266 p/ TAMBORIL	292,780	311,321	18,541	PAV	CBUQ		403BCE0170P1	
187ECE0430S0	ENTR. CE-266 p/ TAMBORIL	SUCESSO	311,321	313,694	2,373	PAV	CBUQ		403BCE0190P0	
187ECE0440S0	SUCESSO	ENTR. BR-404(A)/CE-189	313,694	344,765	31,071	PAV	TSD		403BCE0190P1	
187ECE0450S0	ENTR. BR-404(A)/CE-189	ENTR. BR-226(A)/403(B)/CE-469 (A) (CRATEÚS)	344,765	347,095	2,330	PAV	TSD		403BCE0190S2	
187ECE0460S0	ENTR. BR-226(A)/403(B)/CE-469 (A) (CRATEÚS)	ENTR. BR-226(B)/CE-469 (B) (CRATEÚS)	347,095	349,425	2,330	PAV	CBUQ	469ECE0010S0	226BCE0680P0	
187ECE0470S0	ENTR. BR-226(B)/CE-469 (B) (CRATEÚS)	ENTR. CE-523 p/ AEROPORTO (CRATEÚS)	349,425	354,035	4,610	PAV	CBUQ		404BCE0110P1	
187ECE0480S0	ENTR. CE-523 p/ AEROPORTO (CRATEÚS)	ENTR. CE-533 p/ REALEJO (CRATEÚS)	354,035	355,720	1,685	PAV	CBUQ		404BCE0110P2	
187ECE0485S0	ENTR. CE-533 p/ REALEJO (CRATEÚS)	ENTR. CE-192/267 (NOVO ORIENTE)	355,720	392,376	36,656	PAV	CBUQ		404BCE0110P2	
187ECE0490S0	ENTR. CE-192/267 (NOVO ORIENTE)	ENTR. CE-457 p/ SANTA MARIA	392,376	393,426	1,050	PAV	TSD		404BCE0120P0	
187ECE0495S0	ENTR. CE-457 p/ SANTA MARIA	ENTR. CE-595 p/ SÃO RAIMUNDO	393,426	410,608	17,182	PAV	TSD		404BCE0120P0	
187ECE0500S0	ENTR. CE-595 p/ SÃO RAIMUNDO	ENTR. CE-351 p/ QUITERIANÓPOLIS	410,608	426,720	16,112	PAV	TSD		404BCE0120P1	
189ECE0010S0	ENTR. CE-257 (IPUEIRAS)	LIVRAMENTO	0,000	21,757	21,757	PAV	TSD			
189ECE0030S0	LIVRAMENTO	ENTR. CE-265 (ARARENDÁ)	21,757	28,719	6,962	PAV	TSD			
189ECE0040S0	ENTR. CE-265 (ARARENDÁ)	ENTR. CE-518 (MULUNGU)	28,719	39,204	10,485	PAV	TSD			
189ECE0050S0	ENTR. CE-518 (MULUNGU)	ENTR. BR-404(A) (IPAPORANGA)	39,204	47,906	8,702	PAV	TSD			
189ECE0070S0	ENTR. BR-404(A) (IPAPORANGA)	ENTR. BR-404(B)/403/CE-187	47,906	82,816	34,910	PAV	TSS		404BCE0090S0	
192ECE0150N0	ENTR. CE-257/327 (CROATÁ)	ENTR. CE-265/BR-404 (PORANGA)	102,139	152,899	50,760	LEN				
192ECE0170N0	ENTR. CE-265/BR-404 (PORANGA)	ARARAS	152,899	165,519	12,620	LEN				
192ECE0190P0	ARARAS	ENTR. BR-226 (IBIAPABA)	165,519	180,519	15,000	PLA				

MALHA RODOVIÁRIA ESTADUAL - DIVISÃO EM TRECHOS

RODOVIA (Código)	TRECHO		INÍCIO (KM)	FIM (KM)	EXT. (KM)	SIT. FÍSICA	TIPO REVEST.	TRECHO COINCID.	FEDERAL SUPERPOSTA	VMD
	INÍCIO	FIM								
192ECE0210P0	ENTR. BR-226 (IBIAPABA)	ENTR. CE-469 (QUEIMADOS)	180,519	205,519	25,000	PLA				
192ECE0230P0	ENTR. CE-469 (QUEIMADOS)	ENTR. CE-187/267/BR-404 (NOVO ORIENTE)	205,519	243,019	37,500	PLA				
192ECE0250S0	ENTR. CE-187/267/BR-404 (NOVO ORIENTE)	PALESTINA	243,019	260,155	17,136	PAV	CBUQ			
192ECE0270P0	PALESTINA	DIVISA CE/PI	260,155	270,155	10,000	PLA				
257ECE0310S0	ENTR. CE-187(A)/BR-403(A)	ENTR. CE-187(B)/403(B) (IPIEIRAS)	306,584	323,015	16,431	PAV	TSD	187ECE0370S0	403BBCE0135P0	
257ECE0330S0	ENTR. CE-187(B)/403(B) (IPIEIRAS)	ENTR. CE-189	323,015	324,673	1,658	PAV	TSD			
257ECE0340S0	ENTR. CE-189	MATRIZ	324,673	342,443	17,770	PAV	TSD			
257ECE0350S0	MATRIZ	NOVA FÁTIMA	342,443	350,953	8,510	PAV	TSD			
257ECE0360S0	NOVA FÁTIMA	AMÉRICA	350,953	358,900	7,947	PAV	TSD			
265ECE0350S0	ENTR. CE-176 (MORRO REDONDO)	ENTR. CE-187 (NOVA RUSSAS)	327,127	355,602	28,475	PAV	AAUQ			
265ECE0370S0	ENTR. CE-187 (NOVA RUSSAS)	ENTR. CE-189 (ARARENDÁ)	355,602	386,670	31,068	PAV	TSS			
265ECE0390S0	ENTR. CE-189 (ARARENDÁ)	ENTR. BR-404(A)/CE-192 (PORANGA)	386,670	400,705	14,035	PAV	AAUF			
265ECE0410N0	ENTR. BR-404(A)/CE-192 (PORANGA)	ENTR. BR-404(B)/DIVISA CE/PI	400,705	442,675	41,970	IMP	RP		404BBCE0050N0	
266ECE0290N0	ENTR. CE-467 (NOSSA SENHORA DO LIVRAMENTO)	ENTR. CE-176(A)	297,580	329,420	31,840	LEN				
266ECE0300N0	ENTR. CE-176(A)	ENTR. CE-176(B) (TAMBORIL)	329,420	333,910	4,490	LEN		176ECE0260N0		
266ECE0310S0	ENTR. CE-176(B) (TAMBORIL)	ENTR. CE-187/BR-403	333,910	361,478	27,568	PAV	TSD			
267ECE0010N0	ENTR. CE-187/192/BR-404 (NOVO ORIENTE)	EMAÚS	0,000	10,763	10,763	LEN				
267ECE0030N0	EMAÚS	DIVISA CE/PI	10,763	19,514	8,751	LEN				
469ECE0010S0	ENTR. BR-226 (A)/404 (A)/CE-187 (A)	ENTR. BR-404 (B)/CE-187 (B)	0,000	2,330	2,330	PAV	CBUQ	187ECE0460S0	226BBCE0680P0	
469ECE0020S0	ENTR. BR-404 (B)/CE-187 (B)	ENTR. BR-226 (B)	2,330	9,060	6,730	PAV	CBUQ		226BBCE0690P1	
469ECE0030S0	ENTR. BR-226 (B)	ENTR. CE-192 (QUEIMADOS)	9,060	30,068	21,008	PAV	CBUQ			
469ECE0050S0	ENTR. CE-192 (QUEIMADOS)	DIVISA CE/PI	30,068	37,338	7,270	PAV	TSS			
518ECE0010S0	ENTR. CE-189	MULUNGU (IPAPORANGA)	0,000	1,446	1,446	PAV	TSD			

MALHA RODOVIÁRIA ESTADUAL - DIVISÃO EM TRECHOS

30/11/2020

RODOVIA (Código)	TRECHO		INÍCIO (KM)	FIM (KM)	EXT. (KM)	SIT. FÍSICA	TIPO REVEST.	TRECHO COINCID.	FEDERAL SUPERPOSTA	VMD
	INÍCIO	FIM								
521ECE0010S0	ENR. CE-187	CANINDEZINHO (NOVA RUSSAS)	0,000	3,124	3,124	PAV	AAUF			
523ECE0010S0	ENR. CE-187	AEROPORTO (CRATEÚS)	0,000	1,013	1,013	PAV	AAUQ			
533ECE0010S0	ENR. CE-187/BR-404	REALEJO (CRATEÚS)	0,000	15,000	15,000	EOP	TSD			
595ECE0010S0	ENR. CE-187/BR-404	SÃO RAIMUNDO (NOVO ORIENTE)	0,000	5,000	5,000	EOP	TSS			

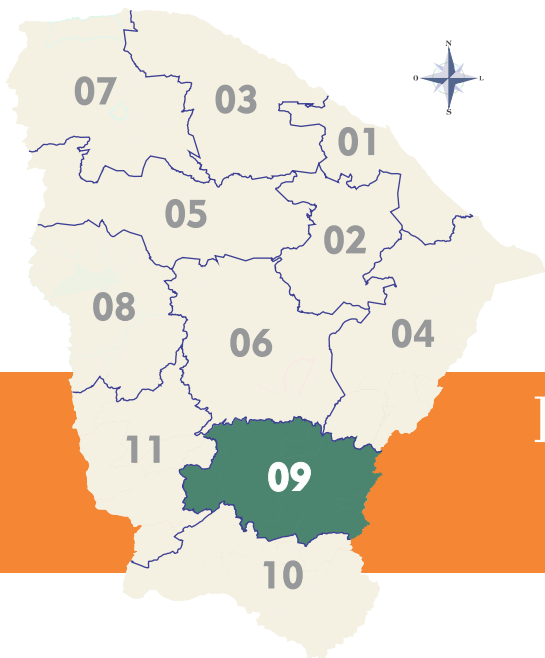

DISTRITO OPERACIONAL DE IGUATU

CONVENÇÕES

RODOVIAS	
	Federal, Estadual, Federal Superposta
	Pavimentado Pista Dupla Rodovia Estadual
	Em Obras de Duplicação Rodovia Estadual
	Pavimentado Pista Simples Rodovia Estadual
	Em Obras de Pavimentação Rodovia Estadual
	Pavimentado Pista Simples Rodovia Federal
	Pavimentado Pista Dupla Rodovia Federal
	Em Obras de Pavimentação Rodovia Federal
	Pista em Estado/Projeto Duplicação
	Leito Natural
	Planiçada
	Implantada
FERROVIAS	
	Pavimentado
	Implantado
	Leito Natural
HIDROGRAFIA	
	Rio
	Lagoa e Açude
MUNICIPAL	
	Intermunicipal
	Municipal
	Distrito Operacional da SOP
LIMITES	
	Intermunicipal
	Municipal
	Distrito Operacional da SOP

NÚCLEOS URBANOS

- CAPITAL
- Sede do Município
- Sede do Distrito
- Localidade

OUTRAS CONVENÇÕES: SIMBOLOGIA

- Aeroporto INFRAERO/FAZPREF (2)
- Aeroporto SOP/Estado (10)
- Porto (3)
- Terminal Rodoviário (57)
- Distrito Operacional (11)
- Polícia Rodoviária Estadual-PRE (24)
- Polícia Rodoviária Federal-PRF (11)
- Residência do DNIT (4)
- DNIT (1)

DISTRITO OPERACIONAL IGUATU

REPÚBLICA FEDERATIVA DO BRASIL
ESTADO DO CEARÁ

SOP-CE
SUPERINTENDÊNCIA DE OBRAS PÚBLICAS

GOVERNO DO ESTADO DO CEARÁ
Secretaria das Cidades

ATUALIZADO JANEIRO/2021

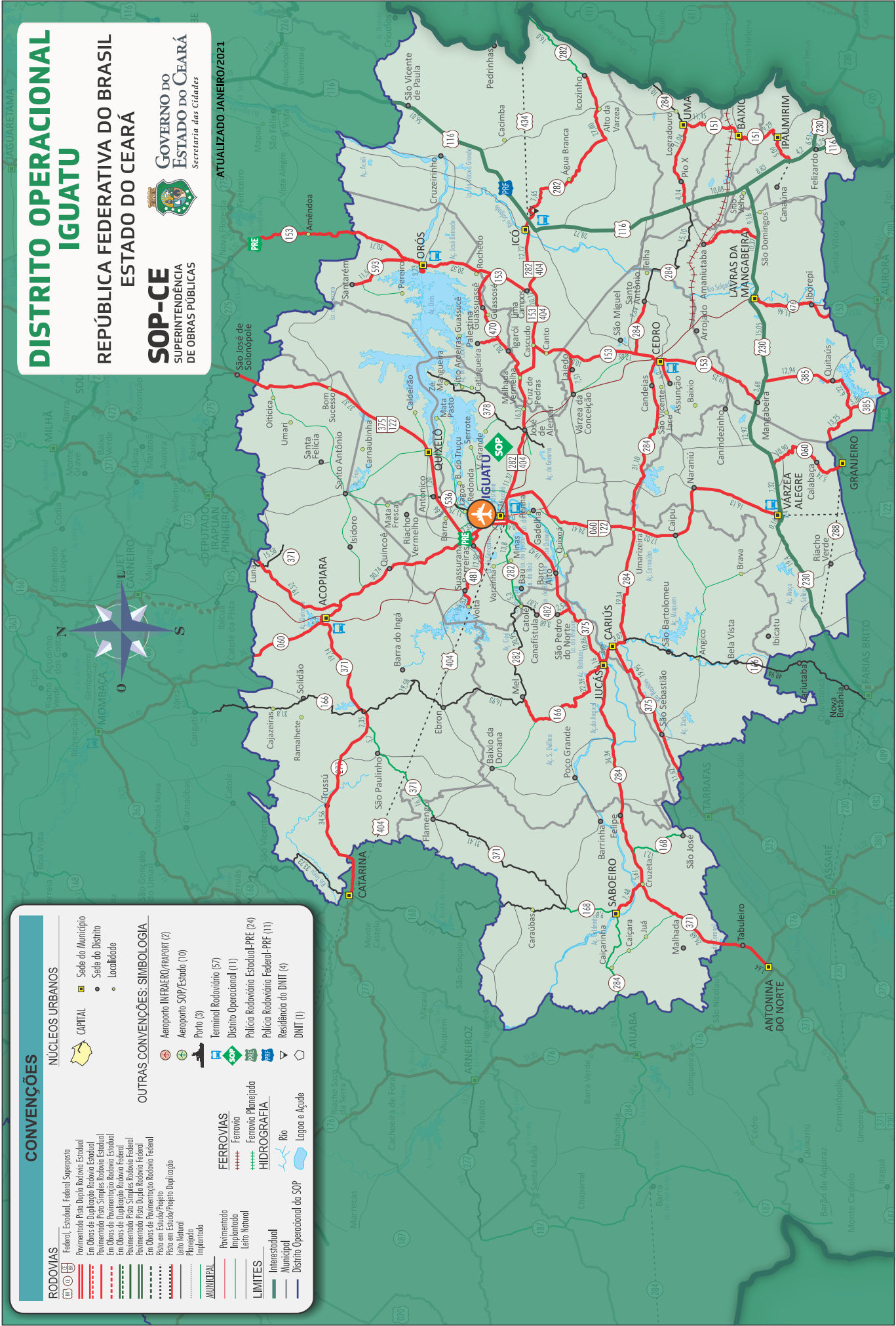

RODOVIA (Código)	TRECHO		INÍCIO (KM)	FIM (KM)	EXT. (KM)	SIT. FÍSICA	TIPO REVEST.	TRECHO COINCID.	FEDERAL SUPERPOSTA	VMD (Veículo/dia)
	INÍCIO	FIM								
060ECE0530S0	ENTR. CE-371(A) p/ CATARINA	ENTR. CE-371(B) (ACOPIARA)	333,352	338,304	4,952	PAV	CBUQ	371ECE0430S0		
060ECE0550S0	ENTR. CE-371(B) (ACOPIARA)	ENTR. BR-122(A)/CE-375(A) p/ QUIXELÔ	338,304	365,002	26,698	PAV	CBUQ			
060ECE0570S0	ENTR. BR-122(A)/CE-375(A) p/ QUIXELÔ	ENTR. CE-481 p/ SUASSURANA	365,002	367,329	2,327	PAV	CBUQ	375ECE0070S0	122BCE0140P0	
060ECE0590S0	ENTR. CE-481 p/ SUASSURANA	INÍCIO DA PISTA DUPLA (IGUATU)	367,329	370,279	2,950	PAV	CBUQ	375ECE0090S0	122BCE0140P1	
060ECE0600D0	INÍCIO DA PISTA DUPLA (IGUATU)	ENTR. BR-404(A)/CE-282/375(B)	370,279	373,030	2,751	DUPD	CBUQ	375ECE0100D0	122BCE0140D2	
060ECE0600E0	INÍCIO DA PISTA DUPLA (IGUATU)	ENTR. BR-404(A)/CE-282/375(B)	370,279	373,030	2,751	DUPE	CBUQ	375ECE0100E0	122BCE0140E2	
060ECE0605S0	ENTR. BR-404(A)/CE-282/375(B)	ENTR. CE-282(A)	373,030	373,314	0,284	PAV	CBUQ		122BCE0140P3	
060ECE0620S0	ENTR. CE-282(A)	ENTR. BR-404(B)/CE-282(B) p/ JOSÉ DE ALENCAR	373,314	377,173	3,859	PAV	CBUQ	282ECE0150S0	122BCE0150P0	
060ECE0630S0	ENTR. BR-404(B)/CE-282(B) p/ JOSÉ DE ALENCAR	ENTR. CE-284 (UMARIZEIRA)	377,173	401,588	24,415	PAV	CBUQ		122BCE0155P0	
060ECE0650S0	ENTR. CE-284 (UMARIZEIRA)	NARANÍU	401,588	418,608	17,020	PAV	CBUQ		122BCE0160P0	
060ECE0670S0	NARANÍU	ENTR. BR-122(B)/230(A) (VÁRZEA ALEGRE)	418,608	434,735	16,127	PAV	CBUQ		122BCE0160P1	
060ECE0680S0	ENTR. BR-122(B)/230(A) (VÁRZEA ALEGRE)	INÍCIO DA PISTA DUPLA	434,735	434,895	0,160	PAV	TSD		230BCE0625S0	
060ECE0690D0	INÍCIO DA PISTA DUPLA	FINAL DA PISTA DUPLA	434,895	437,305	2,410	DUPD	CBUQ		230BCE0620E0	
060ECE0690E0	INÍCIO DA PISTA DUPLA	FINAL DA PISTA DUPLA	434,895	437,275	2,380	DUPE	CBUQ		230BCE0620D0	
060ECE0700S0	FINAL DA PISTA DUPLA	ENTR. BR-230(B)	437,305	444,625	7,320	PAV	TSD		230BCE0610S1	
060ECE0710S0	ENTR. BR-230(B)	CALABAÇA	444,625	455,528	10,903	PAV	TSS			
060ECE0730S0	CALABAÇA	ENTR. CE-288	455,528	461,272	5,744	PAV	TSS			
060ECE0740S0	ENTR. CE-288	GRANJEIRO	461,272	461,973	0,701	PAV	TSS			
151ECE0010S0	ENTR. CE-284 (UMARI)	BAIXO	0,000	11,458	11,458	PAV	TSD			
151ECE0030S0	BAIXO	IPAUMIRIM	11,458	20,754	9,296	PAV	TSD			
151ECE0050S0	IPAUMIRIM	ENTR. BR-116	20,754	25,845	5,091	PAV	TSD			
151ECE0070P0	ENTR. BR-116	CANAÚNA	25,845	30,936	5,091	PLA				
153ECE0130S0	ENTR. CE-275(B) p/ FEITICEIRO	ENTR. CE-593 p/ SANTARÉM	143,320	174,031	30,711	PAV	TSD			
153ECE0140S0	ENTR. CE-593 p/ SANTARÉM	ENTR. CE-503 (P/ AÇUDE ORÓS)	174,031	176,820	2,789	PAV	TSD			
153ECE0150S0	ENTR. CE-503 (P/ AÇUDE ORÓS)	ENTR. CE-470 (ROCHEDO)	176,820	188,978	12,158	PAV	TSD			
153ECE0160S0	ENTR. CE-470 (ROCHEDO)	ENTR. BR-404(A)/CE-282(A) (LIMA CAMPOS)	188,978	197,120	8,142	PAV	TSD			
153ECE0170S0	ENTR. BR-404(A)/CE-282(A) (LIMA CAMPOS)	ENTR. BR-404(B)/CE-282(B) (CASCUDO)	197,120	207,241	10,121	PAV	CBUQ	282ECE0090S0	404BCE0151P0	

RODOVIA (Código)	TRECHO		INÍCIO (KM)	FIM (KM)	EXT. (KM)	SIT. FÍSICA	TIPO REVEST.	TRECHO COINCID.	FEDERAL SUPERPOSTA	VMD (Veículo/dia)
	INÍCIO	FIM								
153ECE0190S0	ENTR. BR-404(B)/CE-282(B) (CASCUDO)	ENTR. CE-574 p/ VÁRZEA DA CONCEIÇÃO	207,241	214,811	7,570	PAV	TSD			
153ECE0195S0	ENTR. CE-574 p/ VÁRZEA DA CONCEIÇÃO	ENTR. CE-284(A) p/ SANTO ANTÔNIO	214,811	226,161	11,350	PAV	TSD			
153ECE0200S0	ENTR. CE-284(A) p/ SANTO ANTÔNIO	ENTR. CE-284(B) (CEDRO)	226,161	230,047	3,886	PAV	TSD	284ECE0080S0		
153ECE0210S0	ENTR. CE-284(B) (CEDRO)	ENTR. CE-564 p/ ASSUNÇÃO	230,047	230,467	0,420	PAV	TSD			
153ECE0220S0	ENTR. CE-564 p/ ASSUNÇÃO	ENTR. BR-230(A) (MANGABEIRA)	230,467	249,725	19,258	PAV	TSD			
153ECE0230S0	ENTR. BR-230(A) (MANGABEIRA)	ENTR. CE-385 p/ QUITAIÚS	249,725	253,405	3,680	PAV	TSD		230BCE0600S0	
153ECE0250S0	ENTR. CE-385 p/ QUITAIÚS	ENTR. BR-230(B) (LAVRAS DA MANGABEIRA)	253,405	268,455	15,050	PAV	TSD		230BCE0590S0	
153ECE0270S0	ENTR. BR-230(B) (LAVRAS DA MANGABEIRA)	IBOREPI	268,455	279,919	11,464	PAV	TSD			
166ECE0210N0	CAJAZEIRAS	ENTR. CE-371	149,255	181,055	31,800	LEN				
166ECE0230N0	ENTR. CE-371	EBRON	181,055	200,635	19,580	LEN				
166ECE0250N0	EBRON	ENTR. CE-282 (MEL)	200,635	217,565	16,930	LEN				
166ECE0270S0	ENTR. CE-282 (MEL)	ENTR. CE-284(A) (JUCÁS)	217,565	239,955	22,390	PAV	TSD			
166ECE0280S0	ENTR. CE-284(A) (JUCÁS)	ENTR. CE-375(A)	239,955	241,115	1,160	PAV	TSD	284ECE0120S0		
166ECE0290S0	ENTR. CE-375(A)	ENTR. CE-375(B) (CARIÚS)	241,115	244,801	3,686	PAV	AAUF	284ECE0130S0		
166ECE0300S0	ENTR. CE-375(B) (CARIÚS)	ENTR. CE-284(B)	244,801	247,871	3,070	PAV	AAUF	284ECE0140S0		
166ECE0310N0	ENTR. CE-284(B)	ENTR. BR-230/CE-489 (FARIAS BRITO)	247,871	296,811	48,940	LEN				
168ECE0610N0	ENTR. CE-371(A) (CARAÚBAS)	ENTR. CE-284(A) (SABOIRO)	545,979	555,779	9,800	IMP	RP	371ECE0530N0		
168ECE0630S0	ENTR. CE-284(A) (SABOIRO)	ENTR. CE-371(B) (CRUZETA)	555,779	563,265	7,486	PAV	CBUQ	284ECE0190S0		
168ECE0650S0	ENTR. CE-371(B) (CRUZETA)	ENTR. CE-284(B)	563,265	568,880	5,615	PAV	CBUQ	284ECE0170S0		
168ECE0670N0	ENTR. CE-284(B)	SÃO JOSÉ DE SABOIRO	568,880	580,980	12,100	IMP	RP			
168ECE0690N0	SÃO JOSÉ DE SABOIRO	ENTR. CE-375	580,980	590,040	9,060	LEN				
277ECE0010S0	ENTR. CE-371	ENTR. CE-168/BR-404 (CATARINA)	0,000	33,896	33,896	PAV	TSD			
282ECE0010N0	DIVISA PB/CE	ICOZINHO	0,000	16,000	16,000	IMP	RP			
282ECE0030S0	ICOZINHO	ÁGUA BRANCA	16,000	43,804	27,804	PAV	TSD			
282ECE0050S0	ÁGUA BRANCA	ENTR. BR-116/404(A) (ICÓ)	43,804	51,455	7,651	PAV	TSD			
282ECE0070S0	ENTR. BR-116/404(A) (ICÓ)	ENTR. CE-153(A) (LIMA CAMPOS)	51,455	64,180	12,725	PAV	CBUQ		404BCE0170P0	

MALHA RODOVIÁRIA ESTADUAL - DIVISÃO EM TRECHOS

RODOVIA (Código)	TRECHO		INÍCIO (KM)	FIM (KM)	EXT. (KM)	SIT. FÍSICA	TIPO REVEST.	TRECHO COINCID.	FEDERAL SUPERPOSTA	VMD (Veículo/dia)
	INÍCIO	FIM								
282ECE0090S0	ENTR. CE-153(A) (LIMA CAMPOS)	ENTR. CE-153(B) (CASCUDO)	64,180	74,301	10,121	PAV	CBUQ	153ECE0170S0	404BCE0151P0	
282ECE0110S0	ENTR. CE-153(B) (CASCUDO)	ENTR. CE-470 (MALHADA VERMELHA)	74,301	80,561	6,260	PAV	CBUQ		404BCE0150P2	
282ECE0120S0	ENTR. CE-470 (MALHADA VERMELHA)	ENTR. CE-378 (JOSÉ DE ALENCAR)	80,561	90,674	10,113	PAV	CBUQ		404BCE0150P1	
282ECE0130S0	ENTR. CE-378 (JOSÉ DE ALENCAR)	ENTR. BR122(A)/CE-060(A)	90,674	102,043	11,369	PAV	CBUQ		404BCE0150P0	
282ECE0150S0	ENTR. BR122(A)/CE-060(A)	ENTR. BR-122(B)/404(B)/CE-060(B)(IGUATU)	102,043	105,902	3,859	PAV	CBUQ	060ECE0620S0	122BCE0150P0	
282ECE0170S0	ENTR. BR-122(B)/404(B)/CE-060(B)(IGUATU)	ENTR. CE-375(A)	105,902	106,384	0,482	PAV	CBUQ			
282ECE0180D0	ENTR. CE-375(A)	ENTR. BR-122/404/CE-060/375(B)	106,384	106,782	0,398	DUPD	CBUQ	375ECE0105E0		
282ECE0180E0	ENTR. CE-375(A)	ENTR. BR-122/404/CE-060/375(B)	106,384	106,782	0,398	DUPE	CBUQ	375ECE0105D0		
282ECE0185N0	ENTR. BR-122/404/CE-060/375(B)	BAÚ	106,782	120,582	13,800	IMP	RP			
282ECE0190N0	BAÚ	ENTR. CE-482 (CATOLÉ)	120,582	125,882	5,300	IMP	RP			
282ECE0210N0	ENTR. CE-482 (CATOLÉ)	ENTR. CE-166 (MEL)	125,882	146,832	20,950	LEN				
284ECE0010N0	DIVISA PB/CE	ENTR. CE-151 (UMARI)	0,000	10,110	10,110	LEN				
284ECE0030S0	ENTR. CE-151 (UMARI)	PIO X	10,110	21,153	11,043	PAV	TSS			
284ECE0050S0	PIO X	ENTR. BR-116	21,153	25,295	4,142	PAV	TSS			
284ECE0070N0	ENTR. BR-116	ENTR. CE-476	25,295	34,245	8,950	LEN				
284ECE0072N0	ENTR. CE-476	SANTO ANTÔNIO	34,245	49,348	15,103	LEN				
284ECE0075S0	SANTO ANTÔNIO	ENTR. CE-153(A) (CEDRO)	49,348	58,996	9,648	PAV	TSD			
284ECE0080S0	ENTR. CE-153(A) (CEDRO)	ENTR. CE-153(B) (CEDRO)	58,996	62,882	3,886	PAV	TSD	153ECE0200S0		
284ECE0090S0	ENTR. CE-153(B) (CEDRO)	ENTR. CE-060/BR-122 (UMARIZEIRA)	62,882	93,979	31,097	PAV	TSD			
284ECE0110S0	ENTR. CE-060/BR-122 (UMARIZEIRA)	ENTR. CE-166(A)	93,979	113,375	19,396	PAV	TSD			
284ECE0120S0	ENTR. CE-166(A)	ENTR. CE-375(A) (CARIÚS)	113,375	114,535	1,160	PAV	TSD	166ECE0280S0		
284ECE0130S0	ENTR. CE-375(A) (CARIÚS)	ENTR. CE-375(B)	114,535	118,221	3,686	PAV	AAUF	166ECE0290S0		
284ECE0140S0	ENTR. CE-375(B)	ENTR. CE-166(B) (JUCÁS)	118,221	121,291	3,070	PAV	AAUF	166ECE0300S0		
284ECE0150S0	ENTR. CE-166(B) (JUCÁS)	ENTR. CE-168(A)	121,291	155,634	34,343	PAV	CBUQ			
284ECE0170S0	ENTR. CE-168(A)	ENTR. CE-371(A) (CRUZETA)	155,634	161,249	5,615	PAV	CBUQ	168ECE0650S0		
284ECE0190S0	ENTR. CE-371(A) (CRUZETA)	ENTR. CE-168(B)/371(B) (SABOIEIRO)	161,249	168,735	7,486	PAV	CBUQ	168ECE0630S0		
284ECE0210N0	ENTR. CE-168(B)/371(B) (SABOIEIRO)	ENTR. CE-176 (A)	168,735	195,535	26,800	IMP	RP			

RODOVIA (Código)	TRECHO		INÍCIO (KM)	FIM (KM)	EXT. (KM)	SIT. FÍSICA	TIPO REVEST.	TRECHO COINCID.	FEDERAL SUPERPOSTA	VMD
	INÍCIO	FIM								
371ECE0420S0	ENTR. CE-475	ENTR. CE-060(A) (ACOPIARA)	303,328	322,856	19,528	PAV	TSD			
371ECE0430S0	ENTR. CE-060(A) (ACOPIARA)	ENTR. CE-060(B)	322,856	327,808	4,952	PAV	CBUQ	060ECE0530S0		
371ECE0440S0	ENTR. CE-060(B)	ENTR. CE-166	327,808	346,948	19,140	PAV	TSD			
371ECE0450S0	ENTR. CE-166	ENTR. CE-277 p/ CATARINA	346,948	349,298	2,350	PAV	TSD			
371ECE0470N0	ENTR. CE-277 p/ CATARINA	SÃO PAULINHO	349,298	354,998	5,700	IMP	RP			
371ECE0490N0	SÃO PAULINHO	FLAMENGO	354,998	371,698	16,700	IMP	RP			
371ECE0510N0	FLAMENGO	ENTR. CE-168(A) (CARAÚBAS)	371,698	403,108	31,410	LEN				
371ECE0530N0	ENTR. CE-168(A) (CARAÚBAS)	ENTR. CE-284(A) (SABOEIRO)	403,108	412,908	9,800	IMP	RP	168ECE0610N0		
371ECE0550S0	ENTR. CE-284(A) (SABOEIRO)	ENTR. CE-168(B)/284(B) (CRUZETA)	412,908	420,394	7,486	PAV	CBUQ	168ECE0630S0		
371ECE0570S0	ENTR. CE-168(B)/284(B) (CRUZETA)	ENTR. CE-176(A) p/ ASSARÉ	420,394	447,077	26,683	PAV	TSD			
375ECE0030S0	ENTR. CE-275 (SÃO JOSÉ DE SOLONÓPOLE)	QUIXELÓ	24,287	61,617	37,330	PAV	TSD		122BCE0130P0	
375ECE0050S0	QUIXELÓ	ENTR. CE-536 (ANTONICO)	61,617	68,918	7,301	PAV	TSD		122BCE0135P0	
375ECE0060S0	ENTR. CE-536 (ANTONICO)	ENTR. CE-060(A)	68,918	77,783	8,865	PAV	TSD		122BCE0135P0	
375ECE0070S0	ENTR. CE-060(A)	ENTR. CE-481 p/ SUASSURANA	77,783	80,110	2,327	PAV	CBUQ	060ECE0570S0		
375ECE0090S0	ENTR. CE-481 p/ SUASSURANA	INÍCIO DA PISTA DUPLA (IGUATU)	80,110	83,060	2,950	PAV	CBUQ	060ECE0590S0		
375ECE0100D0	INÍCIO DA PISTA DUPLA (IGUATU)	ENTR. BR-122(B)/404/CE-060(B)/282(A)	83,060	85,811	2,751	DUPD	CBUQ	060ECE0600D0		
375ECE0100E0	INÍCIO DA PISTA DUPLA (IGUATU)	ENTR. BR-122(B)/404/CE-060(B)/282(A)	83,060	85,811	2,751	DUPE	CBUQ	060ECE0600E0		
375ECE0105D0	ENTR. BR-122(B)/404/CE-060(B)/282(A)	ENTR. CE-282(B)/BR-404	85,811	86,209	0,398	DUPD	CBUQ	282ECE0180E0		
375ECE0105E0	ENTR. BR-122(B)/404/CE-060(B)/282(A)	ENTR. CE-282(B)/BR-404	85,811	86,209	0,398	DUPE	CBUQ	282ECE0180D0		
375ECE0110S0	ENTR. CE-282(B)/BR-404	ENTR. CE-482	86,209	105,629	19,420	PAV	CBUQ			
375ECE0120S0	ENTR. CE-482	ENTR. CE-166(A)/284(A) (JUCÁS)	105,629	116,494	10,865	PAV	CBUQ			
375ECE0130S0	ENTR. CE-166(A)/284(A) (JUCÁS)	ENTR. CE-166(B)/284(B) (CARIÚS)	116,494	120,180	3,686	PAV	AAUF	166ECE0290S0		
375ECE0150S0	ENTR. CE-166(B)/284(B) (CARIÚS)	SÃO SEBASTIÃO	120,180	140,131	19,951	PAV	TSS			
375ECE0170S0	SÃO SEBASTIÃO	ENTR. CE-168	140,131	151,751	11,620	PAV	TSS			
378ECE0010N0	BARROCAS	SÍTIO AROEIRAS	0,000	12,700	12,700	LEN				
378ECE0020N0	SÍTIO AROEIRAS	SÍTIO ESTRADA	12,700	17,000	4,300	LEN				
378ECE0030N0	SÍTIO ESTRADA	ENTR. BR-404/CE-282 (JOSÉ DE ALENCAR)	17,000	22,570	5,570	LEN				
378ECE0040N0	ENTR. BR-404/CE-282 (JOSÉ DE ALENCAR)	SÍTIO AÇUDE DO GOVERNADOR	22,570	26,910	4,340	LEN				

MALHA RODOVIÁRIA ESTADUAL - DIVISÃO EM TRECHOS

RODOVIA (Código)	TRECHO		INÍCIO (KM)	FIM (KM)	EXT. (KM)	SIT. FÍSICA	TIPO REVEST.	TRECHO COINCID.	FEDERAL SUPERPOSTA	VMD (Veículo/dia)
	INÍCIO	FIM								
385ECE0010S0	ENTR. BR-230	QUITAIÚS	0,000	12,941	12,941	PAV	TSD			
470ECE0010S0	ENTR. CE-153 (ROCHEDO)	GUASSUASSÉ	0,000	7,540	7,540	PAV	TSD			
470ECE0015S0	GUASSUASSÉ	ENTR. CE-579	7,540	12,678	5,138	PAV	TSD			
470ECE0020S0	ENTR. CE-579	IGARÓI	12,678	15,566	2,888	PAV	TSD			
470ECE0030S0	IGARÓI	ENTR. CE-282 (MALHADA VERMELHA)	15,566	20,683	5,117	PAV	TSD			
476ECE0010S0	ENTR. BR-230	ENTR. CE-284 (AMANIUTABA) (LAVRAS DA MANGABEIRA)	0,000	8,762	8,762	PAV	AAUQ			
481ECE0010S0	ENTR. CE-060/375/BR-122	SUASSURANA	0,000	12,918	12,918	PAV	AAUQ			
481ECE0030S0	SUASSURANA	VOLTA	12,918	16,242	3,324	PAV	AAUF			
482ECE0010S0	ENTR. CE-375	SÃO PEDRO DO NORTE	0,000	2,546	2,546	PAV	AAUF			
482ECE0030S0	SÃO PEDRO DO NORTE	CANAFÍSTULA	2,546	6,226	3,680	PAV	TSD			
482ECE0050N0	CANAFÍSTULA	ENTR. CE-282 (CATOLÉ)	6,226	10,096	3,870	LEN				
503ECE0010S0	ENTR. CE-153	AÇUDE ORÓS	0,000	3,727	3,727	PAV	AAUF			
536ECE0010N0	ENTR. CE-375/BR-122 (ANTONICO)	AEROPORTO DE IGUATU	0,000	11,750	11,750	LEN				
564ECE0010S0	ENTR. CE-153	ASSUNÇÃO (CEDRO)	0,000	6,013	6,013	PAV	CBUQ			
574ECE0010S0	ENTR. CE-153	VÁRZEA DA CONCEIÇÃO	0,000	6,592	6,592	PAV	TSD			
579ECE0010S0	ENTR. CE-470	PALESTINA (ORÓS)	0,000	3,270	3,270	PAV	TSD			
593ECE0010S0	ENTR. CE-153	SANTARÉM (ORÓS)	0,000	11,500	11,500	PAV	TSD			

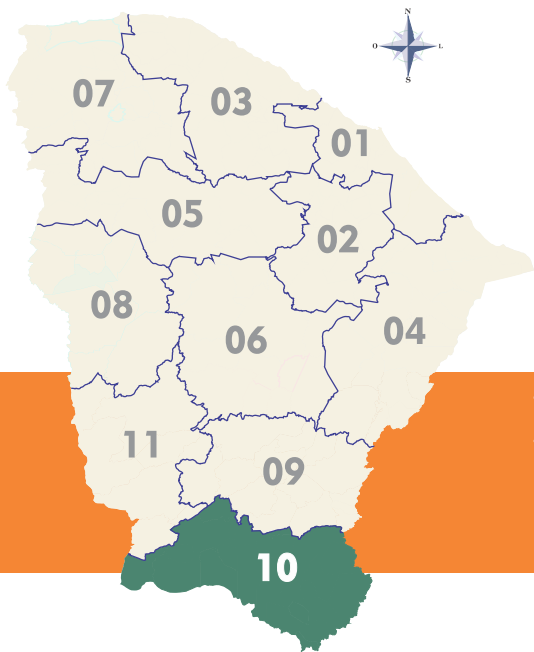

DISTRITO OPERACIONAL DE CRATO

DISTRITO OPERACIONAL CRATO

REPÚBLICA FEDERATIVA DO BRASIL
ESTADO DO CEARÁ

SOP-CE
SUPERINTENDÊNCIA
DE OBRAS PÚBLICAS



GOVERNO DO
ESTADO DO CEARÁ
Secretaria das Cidades

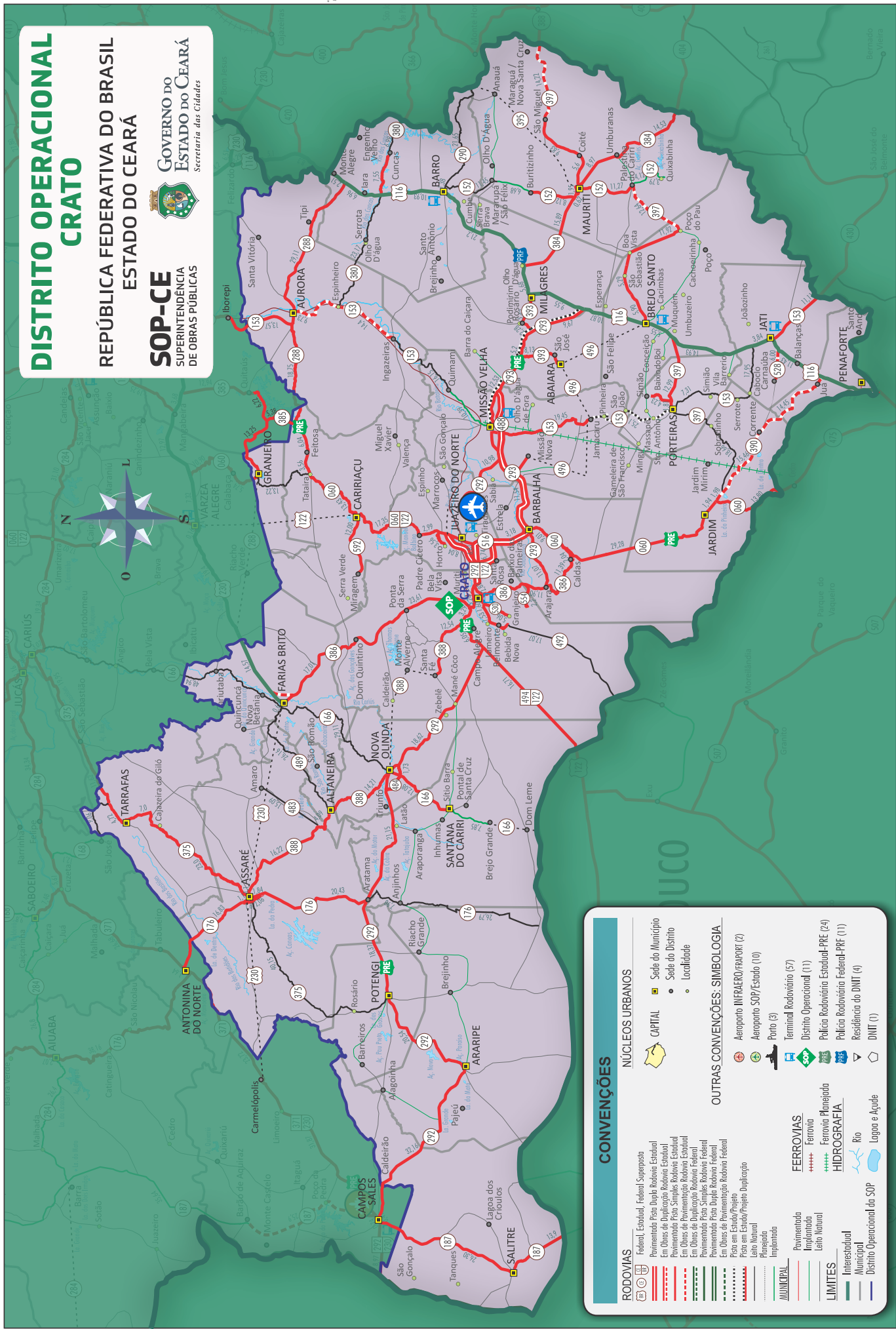

CONVENÇÕES

RODOVIAS	Federal, Estadual, Federal Superposta	NUCLEOS URBANOS	Seal do Município
	Pavimentação Pista Dupla Rodovia Estadual		Seal do Distrito
	Em Obras de Duplicação Rodovia Estadual		Localidade
	Pavimentação Pista Simples Rodovia Estadual		
	Em Obras de Pavimentação Rodovia Estadual		
	Em Obras de Duplicação Rodovia Federal		
	Pavimentação Pista Simples Rodovia Federal		
	Pavimentação Pista Dupla Rodovia Federal		
	Em Obras de Pavimentação Rodovia Federal		
	Piso em Estado/Projeto		
	Piso em Estado/Projeto Duplicação		
	Lado Natural		
	Implantado		
MUNICÍPIO			
	Pavimentado		Aeroporto Infraero/RAPORT (2)
	Implantado		Aeroporto SOP/Estado (10)
	Lado Natural		Porto (3)
LIMITES			Terminal Rodoviário (57)
	Interestadual		Distrito Operacional (11)
	Municipal		Polícia Rodoviária Estadual-PR-PE (24)
	Distrito Operacional do SOP		Polícia Rodoviária Federal-PRF (11)
			Residência do DNIT (4)
			DNIT (1)

OUTRAS CONVENÇÕES - SIMBOLOGIA

	Aeroporto Infraero/RAPORT (2)
	Aeroporto SOP/Estado (10)
	Porto (3)
	Terminal Rodoviário (57)
	Distrito Operacional (11)
	Polícia Rodoviária Estadual-PR-PE (24)
	Polícia Rodoviária Federal-PRF (11)
	Residência do DNIT (4)
	DNIT (1)

FERROVIAS

	Ferrovias
	Ferrovias Planajadas

HIDROGRAFIA

	Rio
	Lagoa e Açude

MALHA RODOVIÁRIA ESTADUAL - DIVISÃO EM TRECHOS

RODOVIA (Código)	TRECHO		INÍCIO (KM)	FIM (KM)	EXT. (KM)	SIT. FÍSICA	TIPO REVEST.	TRECHO COINCID.	FEDERAL SUPERPOSTA	VMD (Veículo/dia)
	INÍCIO	FIM								
060ECE0750N0	GRANJEIRO	ENTR. CE-385(A) (TATAÍRA)	461,973	475,193	13,220	LEN				
060ECE0770S0	ENTR. CE-385(A) (TATAÍRA)	ENTR. BR-122(A)/CE-385(B)/592 (CARIRIAÇU)	475,193	488,631	13,438	PAV	TSD	385ECE0110S0		
060ECE0790S0	ENTR. BR-122(A)/CE-385(B)/592 (CARIRIAÇU)	PADRE CÍCERO	488,631	505,983	17,352	PAV	CBUQ		122BCE0190P0	
060ECE0810S0	PADRE CÍCERO	ENTR. CE-517 P/ HORTO (JUAZEIRO DO NORTE)	505,983	508,981	2,998	PAV	CBUQ		122BCE0190P1	
060ECE0820S0	ENTR. CE-517 P/ HORTO (JUAZEIRO DO NORTE)	ENTR. CE-292/BR-122 (B)	508,981	510,661	1,680	PAV	CBUQ		122BCE0190P2	
060ECE0830D0	ENTR. CE-292/BR-122 (B)	ENTR. CE-292/BR-122 (JUAZEIRO DO NORTE)	510,661	518,701	8,040	DUPD	CBUQ			
060ECE0830E0	ENTR. CE-292/BR-122 (B)	ENTR. CE-292/BR-122 (JUAZEIRO DO NORTE)	510,661	518,701	8,040	DUPE	CBUQ			
060ECE0840D0	ENTR. CE-292/BR-122 (JUAZEIRO DO NORTE)	ENTR. CE-516 P/ JUAZEIRO DO NORTE	518,701	525,259	6,558	DUPD	CBUQ			
060ECE0840E0	ENTR. CE-292/BR-122 (JUAZEIRO DO NORTE)	ENTR. CE-516 P/ JUAZEIRO DO NORTE	518,701	525,259	6,558	DUPE	CBUQ			
060ECE0850D0	ENTR. CE-516 P/ JUAZEIRO DO NORTE	ENTR. CE-293 (BARBALHA)	525,259	531,999	6,740	DUPD	CBUQ			
060ECE0850E0	ENTR. CE-516 P/ JUAZEIRO DO NORTE	ENTR. CE-293 (BARBALHA)	525,259	532,067	6,808	DUPE	CBUQ			
060ECE0860S0	ENTR. CE-293 (BARBALHA)	ENTR. CE-386 P/ CALDAS	532,067	541,075	9,008	PAV	CBUQ			
060ECE0870S0	ENTR. CE-386 P/ CALDAS	JARDIM	541,075	570,352	29,277	PAV	CBUQ			
060ECE0890S0	JARDIM	ENTR. CE-390	570,352	572,292	1,940	PAV	TSD			
060ECE0910S0	ENTR. CE-390	DIVISA CE/PE	572,292	586,095	13,803	PAV	TSD			
152ECE0010N0	ENTR. CE-290 (BARRO)	MARARUPÁ	0,000	11,450	11,450	LEN				
152ECE0020S0	MARARUPÁ	BURITIZINHO	11,450	18,130	6,680	PAV	CBUQ			
152ECE0030S0	BURITIZINHO	ENTR. CE-384(A)	18,130	26,256	8,126	PAV	TSD			
152ECE0040S0	ENTR. CE-384(A)	ENTR. CE-384(B)/395/397(A) (MAURITI)	26,256	26,876	0,620	PAV	TSD	384ECE0020S0		
152ECE0050S0	ENTR. CE-384(B)/395/397(A) (MAURITI)	ENTR. CE-397(B) (PALESTINA)	26,876	38,147	11,271	PAV	TSD	397ECE0070S0		
152ECE0090N0	ENTR. CE-397(B) (PALESTINA)	QUIXABINHA	38,147	42,267	4,120	IMP	RP			
152ECE0110N0	QUIXABINHA	DIVISA CE/PE	42,267	46,057	3,790	IMP	RP			
153ECE0290S0	IBOREPI	ENTR. CE-288/380(A) (AURORA)	279,919	293,492	13,573	PAV	TSD			
153ECE0310S0	ENTR. CE-288/380(A) (AURORA)	ENTR. CE-380(B) (ESPINHEIRO)	293,492	303,222	9,730	EOP	TSD	380ECE0010S0		
153ECE0330S0	ENTR. CE-380(B) (ESPINHEIRO)	INGAZEIRAS	303,222	315,812	12,590	EOP	TSD			
153ECE0350N0	INGAZEIRAS	QUIMAMI	315,812	331,962	16,150	LEN				

MALHA RODOVIÁRIA ESTADUAL - DIVISÃO EM TRECHOS

RODOVIA (Código)	TRECHO		INÍCIO (KM)	FIM (KM)	EXT. (KM)	SIT. FÍSICA	TIPO REVEST.	TRECHO COINCID.	FEDERAL SUPERPOSTA	VMD
	INÍCIO	FIM								
153ECE0370N0	QUIMAMI	ENTR. CE-293 (MISSÃO VELHA)	331,962	342,352	10,390	IMP	RP			
153ECE0380S0	ENTR. CE-293 (MISSÃO VELHA)	ENTR. CE-488 (CONTORNO DE MISSÃO VELHA)	342,352	342,702	0,350	PAV	AAUQ			
153ECE0390S0	ENTR. CE-488 (CONTORNO DE MISSÃO VELHA)	ENTR. CE-496 (JAMACARU)	342,702	362,154	19,452	PAV	AAUQ			
153ECE0410N0	ENTR. CE-496 (JAMACARU)	SIMÃO	362,154	381,194	19,040	LEN				
153ECE0420S0	SIMÃO	ENTR. CE-397(A)	381,194	385,424	4,230	PAV	CBUQ			
153ECE0425S0	ENTR. CE-397(A)	ENTR. CE-397(B) (PORTEIRAS)	385,424	387,234	1,810	PAV	CBUQ	397ECE0180S0		
153ECE0430N0	ENTR. CE-397(B) (PORTEIRAS)	SIMIÃO	387,234	394,544	7,310	LEN				
153ECE0440N0	SIMIÃO	ENTR. BR-116(A)	394,544	412,494	17,950	LEN				
153ECE0445S0	ENTR. BR-116(A)	ENTR. BR-116(B) (JATI)	412,494	416,334	3,840	PAV	CBUQ		116BCE0412S1	
153ECE0450S0	ENTR. BR-116(B) (JATI)	DIVISA CE/PE	416,334	427,442	11,108	PAV	TSD			
166ECE0330N0	ENTR. BR-230/CE-489 (FARIAS BRITO)	ENTR. CE-292 (NOVA OLINDA)	296,811	325,921	29,110	LEN				
166ECE0350S0	ENTR. CE-292 (NOVA OLINDA)	ENTR. CE-484 (CONTORNO DE NOVA OLINDA)	325,921	327,897	1,976	PAV	CBUQ			
166ECE0360S0	ENTR. CE-484 (CONTORNO DE NOVA OLINDA)	SANTANA DO CARIRI	327,897	339,977	12,080	PAV	CBUQ			
166ECE0370N0	SANTANA DO CARIRI	BREJO GRANDE	339,977	347,832	7,855	IMP	RP			
166ECE0390P0	BREJO GRANDE	DOM LEME	347,832	352,832	5,000	PLA				
166ECE0410P0	DOM LEME	DIVISA CE/PE	352,832	355,832	3,000	PLA				
176ECE0410S0	ENTR. CE-371(B) (ANTONINA DO NORTE)	ENTR. CE-572 p/ASSARÉ	534,310	551,140	16,830	PAV	TSD			
176ECE0415S0	ENTR. CE-572 p/ASSARÉ	ENTR. CE-375 (ASSARÉ)	551,140	552,720	1,580	PAV	TSD			
176ECE0420S0	ENTR. CE-375 (ASSARÉ)	ENTR. CE-573 p/ASSARÉ	552,720	554,780	2,060	PAV	TSD			
176ECE0430S0	ENTR. CE-573 p/ASSARÉ	ENTR. CE-292 (ARATAMA)	554,780	575,210	20,430	PAV	TSD			
176ECE0450N0	ENTR. CE-292 (ARATAMA)	ANJINHOS	575,210	583,190	7,980	LEN				
176ECE0470N0	ANJINHOS	DIVISA CE/PE	583,190	609,980	26,790	LEN				
187ECE0670S0	ENTR. BR-230(B)/CE-292(B) (CAMPOS SALES)	SALITRE	628,763	655,069	26,306	PAV	TSD			
187ECE0690S0	SALITRE	DIVISA CE/PE	655,069	668,090	13,021	PAV	TSD			
288ECE0010S0	ENTR. BR-116	ENTR. CE-153/380 (AURORA)	0,000	29,111	29,111	PAV	TSD			
288ECE0030S0	ENTR. CE-153/380 (AURORA)	ENTR. CE-385(A)	29,111	47,866	18,755	PAV	TSD			

RODOVIA (Código)	TRECHO		INÍCIO (KM)	FIM (KM)	EXT. (KM)	SIT. FÍSICA	TIPO REVEST.	TRECHO COINCID.	FEDERAL SUPERPOSTA	VMD (Veículo/dia)
	INÍCIO	FIM								
288ECE0050S0	ENTR. CE-385(A)	ENTR. CE-385(B) (CORONZOL)	47,866	54,304	6,438	PAV	TSD	385ECE0050S0		
288ECE0070S0	ENTR. CE-385(B) (CORONZOL)	ENTR. CE-060 (GRANJEIRO)	54,304	67,561	13,257	PAV	TSD			
288ECE0090P0	ENTR. CE-060 (GRANJEIRO)	ENTR. BR-122	67,561	73,561	6,000	PLA				
288ECE0110P0	ENTR. BR-122	ENTR. BR-230	73,561	85,561	12,000	PLA				
290ECE0010N0	DIVISA PB/CE	ENTR. CE-152 (BARRO)	0,000	21,650	21,650	LEN				
290ECE0030N0	ENTR. CE-152 (BARRO)	ENTR. BR-116(BARRO)	21,650	23,030	1,380	LEN				
292ECE0004S0	ENTR. CE-293 p/ MISSÃO VELHA	AEROPORTO REGIONAL DO CARIRI	0,000	10,988	10,988	PAV	TSD			
292ECE0006P0	AEROPORTO REGIONAL DO CARIRI	ENTR. BR-122(A)/CE-060 (JUAZEIRO DO NORTE)	10,988	18,662	7,674	PLA				
292ECE0008S0	ENTR. BR-122(A)/CE-060 (JUAZEIRO DO NORTE)	ENTR. CE-516 (ACESSO SUL P/ JUAZEIRO DO NORTE)	18,662	23,172	4,510	PAV	CBUQ		122BCE0190P3	
292ECE0010D0	ENTR. CE-516 (ACESSO SUL P/ JUAZEIRO DO NORTE)	ENTR. CE-060	23,172	26,359	3,187	DUPD	CBUQ		122BCE0210D0	
292ECE0010E0	ENTR. CE-516 (ACESSO SUL P/ JUAZEIRO DO NORTE)	ENTR. CE-060	23,172	26,330	3,158	DUPE	CBUQ		122BCE0210E0	
292ECE0015D0	ENTR. CE-060	ENTR. CE-386(A) (CRATO) (FINAL DA DUPLICAÇÃO)	26,359	29,989	3,630	DUPD	CBUQ		122BCE0210D1	
292ECE0015E0	ENTR. CE-060	ENTR. CE-386(A) (CRATO) (FINAL DA DUPLICAÇÃO)	26,359	29,939	3,580	DUPE	CBUQ		122BCE0210E1	
292ECE0020S0	ENTR. CE-386(A) (CRATO) (FINAL DA DUPLICAÇÃO)	ENTR. CE-386(B)	29,989	35,229	5,240	PAV	CBUQ	386ECE0040S0	122BCE0210P2	
292ECE0030S0	ENTR. CE-386(B)	ENTR. CE-388	35,229	38,523	3,294	PAV	CBUQ		122BCE0230P0	
292ECE0040S0	ENTR. CE-388 (INÍCIO DO PAVIMENTO RÍGIDO DE CONCRETO)	ENTR. BR-122(B)/CE-494 p/ EXU	38,523	44,578	6,055	PAV	CCP		122BCE0230P1	
292ECE0050S0	ENTR. BR-122(B)/CE-494 p/ EXU	FIM DO PAVIMENTO RÍGIDO DE CONCRETO	44,578	52,523	7,945	PAV	CCP			
292ECE0060S0	FIM DO PAVIMENTO RÍGIDO DE CONCRETO	ENTR. CE-484 (CONTORNO DE NOVA OLINDA)	52,523	71,150	18,627	PAV	CBUQ			
292ECE0065S0	ENTR. CE-484 (CONTORNO DE NOVA OLINDA)	ENTR. CE-166/388 (NOVA OLINDA)	71,150	72,882	1,732	PAV	CBUQ			
292ECE0070S0	ENTR. CE-166/388 (NOVA OLINDA)	ENTR. CE-484 (CONTORNO DE NOVA OLINDA)	72,882	75,986	3,104	PAV	CBUQ			
292ECE0080S0	ENTR. CE-484 (CONTORNO DE NOVA OLINDA)	ENTR. CE-176 (ARATAMA)	75,986	97,141	21,155	PAV	CBUQ			
292ECE0090S0	ENTR. CE-176 (ARATAMA)	ENTR. CE-375 (POTENGI)	97,141	115,512	18,371	PAV	CBUQ			
292ECE0110S0	ENTR. CE-375 (POTENGI)	ARARIPE	115,512	136,058	20,546	PAV	CBUQ			
292ECE0130S0	ARARIPE	ENTR. BR-230(A)/CE-187(A) (CAMPOS SALES)	136,058	168,218	32,160	PAV	CBUQ			
293ECE0010S0	ENTR. BR-116	ENTR. CE-393(A)	0,000	9,675	9,675	PAV	CBUQ			
293ECE0030S0	ENTR. CE-393(A)	ENTR. CE-393(B) p/ ABAIARA	9,675	14,872	5,197	PAV	CBUQ	393ECE0050S0		
293ECE0050S0	ENTR. CE-393(B) p/ ABAIARA	ENTR. CE-488 (CONTORNO DE MISSÃO VELHA)	14,872	27,404	12,532	PAV	CBUQ			

MALHA RODOVIÁRIA ESTADUAL - DIVISÃO EM TRECHOS

MALHA RODOVIÁRIA ESTADUAL - DIVISÃO EM TRECHOS

RODOVIA (Código)	TRECHO		INÍCIO (KM)	FIM (KM)	EXT. (KM)	SIT. FÍSICA	TIPO REVEST.	TRECHO COINCID.	FEDERAL SUPERPOSTA	VMD
	INÍCIO	FIM								
293ECE0060S0	ENTR. CE-488 (CONTORNO DE MISSÃO VELHA)	ENTR. CE-153 (MISSÃO VELHA)	27,404	28,864	1,460	PAV	CBUQ			
293ECE0065S0	ENTR. CE-153 (MISSÃO VELHA)	ENTR. CE-488 (CONTORNO DE MISSÃO VELHA)	28,864	33,274	4,410	PAV	CBUQ			
293ECE0070D0	ENTR. CE-488 (CONTORNO DE MISSÃO VELHA)	ENTR. CE-292	33,274	35,394	2,120	DUPD	CBUQ			
293ECE0070E0	ENTR. CE-488 (CONTORNO DE MISSÃO VELHA)	ENTR. CE-292	33,274	35,394	2,120	DUPE	CBUQ			
293ECE0080D0	ENTR. CE-292	ENTR. CE-496	35,394	39,403	4,009	DUPD	CBUQ			
293ECE0080E0	ENTR. CE-292	ENTR. CE-496	35,394	39,361	3,967	DUPE	CBUQ			
293ECE0085D0	ENTR. CE-496	ENTR. CE-060 (BARBALHA)	39,403	50,902	11,499	DUPD	CBUQ			
293ECE0085E0	ENTR. CE-496	ENTR. CE-060 (BARBALHA)	39,403	50,948	11,545	DUPE	CBUQ			
293ECE0090S0	ENTR. CE-060 (BARBALHA)	ENTR. CE-386 (ARAJARA)	50,948	62,023	11,075	PAV	CBUQ			
375ECE0180S0	ENTR. CE-168	TARRAFAS	151,751	156,471	4,720	PAV	TSS			
375ECE0190S0	TARRAFAS	CAJAZEIRA DO JILÓ	156,471	163,400	6,929	PAV	TSD			
375ECE0210S0	CAJAZEIRA DO JILÓ	ENTR. CE-388 (ASSARÉ)	163,400	186,378	22,978	PAV	TSD			
375ECE0220N0	ENTR. CE-388 (ASSARÉ)	ENTR. CE-176	186,378	187,508	1,130	LEN				
375ECE0230N0	ENTR. CE-176	ENTR. CE-292 (POTENGI)	187,508	227,658	40,150	LEN				
380ECE0010S0	ENTR. CE-153(A)/CE-288 (AURORA)	ENTR. CE-153(B) (ESPINHEIRO)	0,000	9,730	9,730	EOP	TSD	153ECE0310S0		
380ECE0030N0	ENTR. CE-153(B) (ESPINHEIRO)	ENTR. BR-116	9,730	32,900	23,170	LEN				
380ECE0070S0	ENTR. BR-116	CUNCAS	32,900	40,453	7,553	PAV	TSD			
380ECE0090N0	CUNCAS	DIVISA CE/PB	40,453	47,443	6,990	LEN				
384ECE0010S0	ENTR. BR-116	ENTR. CE-152(A)	0,000	15,894	15,894	PAV	TSD			
384ECE0020S0	ENTR. CE-152(A)	ENTR. CE-152(B)/395/397(A) (MAURITI)	15,894	16,514	0,620	PAV	TSD	152ECE0040S0		
384ECE0025S0	ENTR. CE-152(B)/395/397(A) (MAURITI)	ENTR. CE-397(B) (MAURITI)	16,514	18,461	1,947	PAV	TSD	397ECE0060S0		
384ECE0030S0	ENTR. CE-397(B) (MAURITI)	UMBURANAS	18,461	27,431	8,970	PAV	TSD			
384ECE0050S0	UMBURANAS	DIVISA CE/PB	27,431	41,961	14,530	PAV	TSD			
385ECE0030S0	QUITAIÚS	ENTR. CE-288(A)	12,941	19,165	6,224	PAV	TSD			
385ECE0050S0	ENTR. CE-288(A)	ENTR. CE-288(B)	19,165	25,603	6,438	PAV	TSD	288ECE0050S0		

MALHA RODOVIÁRIA ESTADUAL - DIVISÃO EM TRECHOS

RODOVIA (Código)	TRECHO		INÍCIO (KM)	FIM (KM)	EXT. (KM)	SIT. FÍSICA	TIPO REVEST.	TRECHO COINCID.	FEDERAL SUPERPOSTA	VMD (Veículo/dia)
	INÍCIO	FIM								
385ECE0070S0	ENTR. CE-288(B)	FEITOSA	25,603	30,619	5,016	PAV	TSD			
385ECE0090S0	FEITOSA	ENTR. CE-060(A) (TATAÍRA)	30,619	34,180	3,561	PAV	TSD			
385ECE0110S0	ENTR. CE-060(A) (TATAÍRA)	ENTR. CE-060(B)/592/BR-122 (CARIRIAÇU)	34,180	47,618	13,438	PAV	TSD	060ECE0770S0		
386ECE0010S0	ENTR. BR-230	ENTR. CE-561 (ACESSO FARIAS BRITO)	0,000	7,000	7,000	EOP	CBUQ			
386ECE0020S0	ENTR. CE-561 (ACESSO FARIAS BRITO)	DOM QUINTINO	7,000	24,017	17,017	PAV	CBUQ			
386ECE0030S0	DOM QUINTINO	ENTR. CE-292(A)/BR-122(A)	24,017	47,632	23,615	PAV	CBUQ			
386ECE0040S0	ENTR. CE-292(A)/BR-122(A)	ENTR. CE-292(B)/BR-122(B) (CRATO) (INÍCIO DA DUPLICAÇÃO)	47,632	52,872	5,240	PAV	CBUQ	292ECE0020S0	122BCE0210P2	
386ECE0045S0	ENTR. CE-292(B)/BR-122(B) (CRATO) (INÍCIO DA DUPLICAÇÃO)	ENTR. CE-492 p/ BELMONTE	52,872	55,700	2,828	PAV	CBUQ			
386ECE0050S0	ENTR. CE-492 p/ BELMONTE	ENTR. CE-554	55,700	67,608	11,908	PAV	TSD			
386ECE0060S0	ENTR. CE-554	ENTR. CE-293 (ARAJARA)	67,608	68,347	0,739	PAV	TSD			
386ECE0070S0	ENTR. CE-293 (ARAJARA)	CALDAS	68,347	79,736	11,389	PAV	CBUQ			
386ECE0090S0	CALDAS	ENTR. CE-060	79,736	81,774	2,038	PAV	TSD			
388ECE0010S0	ENTR. CE-375 (ASSARÉ)	ENTR. CE-483	0,000	16,222	16,222	PAV	TSD			
388ECE0020S0	ENTR. CE-483	ENTR. CE-489 (ALTANEIRA)	16,222	20,314	4,092	PAV	TSD			
388ECE0030S0	ENTR. CE-489 (ALTANEIRA)	ENTR. CE-166/292 (NOVA OLINDA)	20,314	34,524	14,210	PAV	TSS			
388ECE0050P0	ENTR. CE-166/292 (NOVA OLINDA)	CALDEIRÃO	34,524	48,224	13,700	PLA				
388ECE0070P0	CALDEIRÃO	MONTE ALVERNE	48,224	54,414	6,190	PLA				
388ECE0090P0	MONTE ALVERNE	SANTA FÉ	54,414	57,754	3,340	PLA				
388ECE0110S0	SANTA FÉ	ENTR. CE-292	57,754	70,254	12,500	PAV	TSD			
390ECE0010S0	ENTR. CE-060 p/ JARDIM	ENTR. CE-397 p/ PORTEIRAS	0,000	7,710	7,710	EOP	TSD			
390ECE0030S0	ENTR. CE-397 p/ PORTEIRAS	CORRENTES	7,710	17,440	9,730	EOP	TSD			
390ECE0050S0	CORRENTES	ENTR. BR-116	17,440	31,890	14,450	EOP	TSD			
393ECE0010S0	ENTR. BR-116 (MILAGRES)	PODIMIRIM	0,000	5,426	5,426	PAV	AAUQ			
393ECE0030S0	PODIMIRIM	ENTR. CE-293(A)	5,426	7,706	2,280	PAV	AAUQ			
393ECE0050S0	ENTR. CE-293(A)	ENTR. CE-293(B)	7,706	12,903	5,197	PAV	CBUQ	293ECE0030S0		

MALHA RODOVIÁRIA ESTADUAL - DIVISÃO EM TRECHOS

RODOVIA (Código)	TRECHO		INÍCIO (KM)	FIM (KM)	EXT. (KM)	SIT. FÍSICA	TIPO REVEST.	TRECHO COINCID.	FEDERAL SUPERPOSTA	VMD
	INÍCIO	FIM								
393ECE0070S0	ENTR. CE-293(B)	ENTR. CE-496 (ABAIARA)	12,903	21,035	8,132	PAV	AAUF			
395ECE0010P0	DIVISA PB/CE	ANAUÁ	0,000	22,680	22,680	PLA				
395ECE0030P0	ANAUÁ	ENTR. CE-384 (MAURITI)	22,680	28,800	6,120	PLA				
397ECE0010N0	DIVISA PB/CE (MARAGUÁ)	SÃO MIGUEL	0,000	14,225	14,225	IMP	RP			
397ECE0030N0	SÃO MIGUEL	COITÉ	14,225	24,059	9,834	IMP	RP			
397ECE0050N0	COITÉ	ENTR. CE-384(A) (MAURITI)	24,059	29,659	5,600	IMP	RP			
397ECE0060S0	ENTR. CE-384(A) (MAURITI)	ENTR. CE-152(A)/384(B)/CE-395 (MAURITI)	29,659	31,606	1,947	PAV	TSD	384ECE0025S0		
397ECE0070S0	ENTR. CE-152(A)/384(B)/CE-395 (MAURITI)	ENTR. CE-152(B) (PALESTINA)	31,606	42,877	11,271	PAV	TSD	152ECE0050S0		
397ECE0090S0	ENTR. CE-152(B) (PALESTINA)	POÇO DO PAU	42,877	55,517	12,640	EOP	TSD			
397ECE0100S0	POÇO DO PAU	BOA VISTA	55,517	67,437	11,920	PAV	TSS			
397ECE0110S0	BOA VISTA	SÃO SEBASTIÃO	67,437	72,725	5,288	PAV	TSS			
397ECE0130S0	SÃO SEBASTIÃO	ENTR. BR-116(A)/CE-496 (BREJO SANTO)	72,725	78,622	5,897	PAV	TSS			
397ECE0150S0	ENTR. BR-116(A)/CE-496 (BREJO SANTO)	ENTR. BR-116(B)	78,622	84,172	5,550	PAV	CBUQ	116BCE0410S0		
397ECE0170S0	ENTR. BR-116(B)	ENTR. CE-153(A)	84,172	95,741	11,569	PAV	CBUQ			
397ECE0180S0	ENTR. CE-153(A)	ENTR. CE-153(B) (PORTEIRAS)	95,741	97,551	1,810	PAV	CBUQ	153ECE0425S0		
397ECE0190N0	ENTR. CE-153(B) (PORTEIRAS)	ENTR. CE-390	97,551	116,211	18,660	LEN				
483ECE0010N0	ENTR. CE-388	AMARO (ASSARÉ)	0,000	15,090	15,090	LEN				
484ECE0010S0	ENTR. CE-292	ENTR. CE-166	0,000	3,694	3,694	PAV	CBUQ			
484ECE0020S0	ENTR. CE-166	ENTR. CE-292 (CONTORNO DE NOVA OLINDA)	3,694	5,796	2,102	PAV	CBUQ			
488ECE0010D0	ENTR. CE-293	ENTR. CE-153	0,000	3,991	3,991	DUPD	CBUQ			
488ECE0010E0	ENTR. CE-293	ENTR. CE-153	0,000	3,991	3,991	DUPE	CBUQ			
488ECE0020D0	ENTR. CE-153	ENTR. CE-293 (CONTORNO DE MISSÃO VELHA)	3,991	5,542	1,551	DUPD	CBUQ			
488ECE0020E0	ENTR. CE-153	ENTR. CE-293 (CONTORNO DE MISSÃO VELHA)	3,991	5,542	1,551	DUPE	CBUQ			

RODOVIA (Código)	TRECHO		INÍCIO (KM)	FIM (KM)	EXT. (KM)	SIT. FÍSICA	TIPO REVEST.	TRECHO COINCID.	FEDERAL SUPERPOSTA	VMD (Veículo/dia)
	INÍCIO	FIM								
489ECE0010N0	ENTR. BR-230/CE-561 (FARIAS BRITO)	ENTR. CE-166	0,000	26,160	26,160	LEN				
489ECE0030N0	ENTR. CE-166	ENTR. CE-388 (ALTANEIRA)	26,160	26,730	0,570	LEN				
492ECE0010S0	ENTR. CE-386 (CRATO)	ENTR. CE-530 p/ GRANJEIRO (CRATO)	0,000	1,605	1,605	PAV	CBUQ			
492ECE0020S0	ENTR. CE-530 p/ GRANJEIRO (CRATO)	BELMONTE	1,605	9,138	7,533	PAV	CBUQ			
492ECE0030N0	BELMONTE	DIVISA CE/PE	9,138	26,208	17,070	LEN				
494ECE0010S0	ENTR. BR-122(A)/CE-292 p/ NOVA OLINDA	ENTR. BR-122(B)/DIVISA CE/PE	0,000	16,709	16,709	PAV	AAUQ		122BCE0250P0	
496ECE0002P0	ENTR. CE-293	MISSÃO NOVA	0,000	4,100	4,100	PLA				
496ECE0004P0	MISSÃO NOVA	SÍTIO BARREIRAS	4,100	5,610	1,510	PLA				
496ECE0006P0	SÍTIO BARREIRAS	VILA GAMELEIRA DE SÃO SEBASTIÃO	5,610	13,340	7,730	PLA				
496ECE0008P0	VILA GAMELEIRA DE SÃO SEBASTIÃO	ENTR. CE-153 (JAMACARU)	13,340	19,690	6,350	PLA				
496ECE0010P0	ENTR. CE-153 (JAMACARU)	ENTR. CE-393 (ABAIARA)	19,690	30,690	11,000	PLA				
496ECE0030P0	ENTR. CE-393 (ABAIARA)	ENTR. BR-116/CE-397 (BREJO SANTO)	30,690	45,690	15,000	PLA				
516ECE0010D0	ENTR. CE-060	ENTR. CE-292/BR-122 (JUAZEIRO DO NORTE) (ACESSO SUL)	0,000	3,035	3,035	DUPD	CBUQ			
516ECE0010E0	ENTR. CE-060	ENTR. CE-292/BR-122 (JUAZEIRO DO NORTE) (ACESSO SUL)	0,000	3,027	3,027	DUPE	CBUQ			
517ECE0010S0	ENTR. CE-060	HORTO (JUAZEIRO DO NORTE)	0,000	3,558	3,558	PAV	CBUQ			
528ECE0010S0	ENTR. BR-116	CARNAÚBA (JATI)	0,000	6,000	6,000	EOP	TSD			
530ECE0010S0	ENTR. CE-492	GRANJEIRO (CRATO)	0,000	5,059	5,059	PAV	CBUQ			
554ECE0010S0	ENTR. CE-386 (ARAJARA)	CHAPADA DO ARARIPE	0,000	2,200	2,200	PAV	CBUQ			
561ECE0010S0	ENTR. CE-386	ENTR. CE-489 (FARIAS BRITO)	0,000	2,183	2,183	PAV	CBUQ			
572ECE0010S0	ENTR. CE-176	ASSARÉ (NORTE)	0,000	1,080	1,080	PAV	TSD			

MALHA RODOVIÁRIA ESTADUAL - DIVISÃO EM TRECHOS

30/11/2020

RODOVIA (Código)	TRECHO		INÍCIO (KM)	FIM (KM)	EXT. (KM)	SIT. FÍSICA	TIPO REVEST.	TRECHO COINCID.	FEDERAL SUPERPOSTA	VMD
	INÍCIO	FIM								
573ECE0010S0 ENTR. CE-176		ASSARÉ (SUL)	0,000	1,840	1,840	PAV	TSD			
592ECE0010S0 ENTR. CE-060		MIRAGEM (CARIRIAÇU)	0,000	12,000	12,000	PAV	CBUQ			

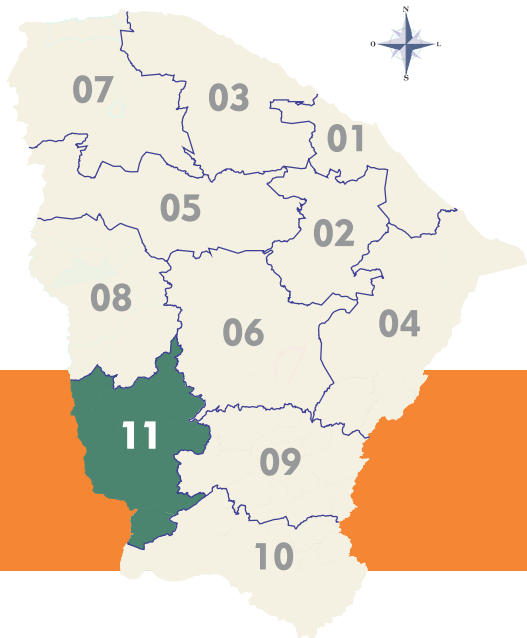

DISTRITO OPERACIONAL DE TAUÁ

CONVENÇÕES

RODOVIAS

- Federal, Estadual, Federal Superposta
- Pavimentada Pista Dupla Rodovia Estadual
- Em Obras de Duplicação Rodovia Estadual
- Pavimentada Pista Simples Rodovia Estadual
- Em Obras de Pavimentação Rodovia Estadual
- Pavimentada Pista Dupla Rodovia Federal
- Em Obras de Duplicação Rodovia Federal
- Pavimentada Pista Simples Rodovia Federal
- Pavimentada Pista Dupla Rodovia Federal
- Em Obras de Pavimentação Rodovia Federal
- Pista em Estudo/Projeto
- Pista em Estudo/Projeto Duplicação
- Planejada
- Implantada

MUNICIPAL

- Pavimentada
- Implantada
- Leito Natural

LIMITES

- Interestadual
- Municipal
- Distrito Operacional do SOP

NÚCLEOS URBANOS

- CAPITAL
- Sede do Município
- Sede do Distrito
- Localidade

OUTRAS CONVENÇÕES: SIMBOLOGIA

- Aeroporto INFRAERO/FRAPORT (2)
- Aeroporto SOP/Estado (10)
- Porto (3)
- Terminal Rodoviário (57)
- Distrito Operacional (11)
- Polícia Rodoviária Estadual-PRE (24)
- Polícia Rodoviária Federal-PRF (11)
- Residência do DNIT (4)
- DNIT (1)

FERROVIAS

- Ferrovia
- Ferrovia Planejada

HIDROGRAFIA

- Rio
- Lagoa e Açude

DISTRITO OPERACIONAL TAUÁ

REPÚBLICA FEDERATIVA DO BRASIL
ESTADO DO CEARÁ

SOP-CE
SUPERINTENDÊNCIA
DE OBRAS PÚBLICAS



GOVERNO DO
ESTADO DO CEARÁ
Secretaria das Cidades

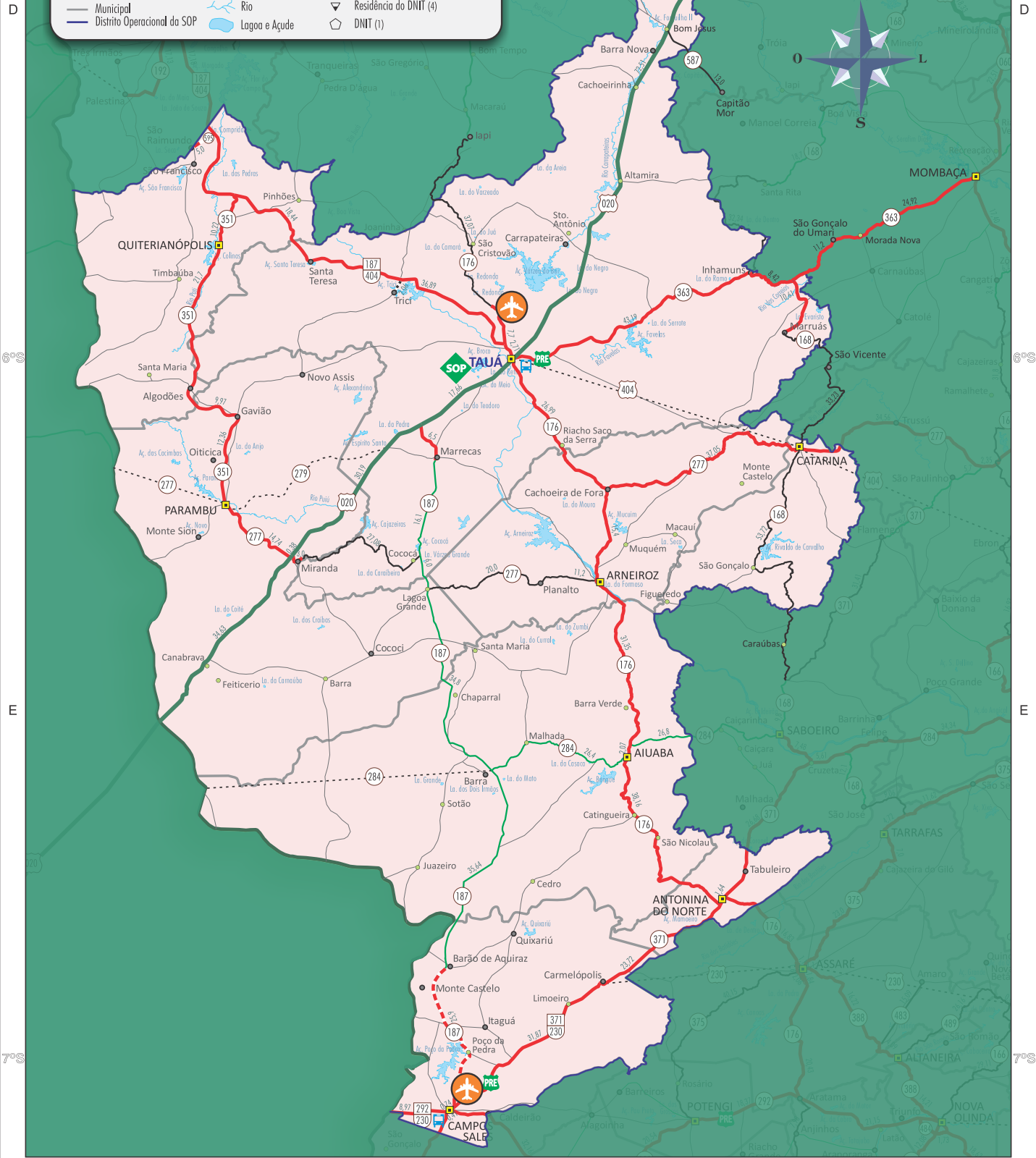

RODOVIA (Código)	TRECHO		INÍCIO (KM)	FIM (KM)	EXT. (KM)	SIT. FÍSICA	TIPO REVEST.	TRECHO COINCID.	FEDERAL SUPERPOSTA	VMD (Veículo/dia)
	INÍCIO	FIM								
168ECE0530S0	ENTR. CE-363(A) (INHAMUNS)	ENTR. CE-363(B) (ESCONDIDO)	439,546	447,970	8,424	PAV	TSD	363ECE0090S0		
168ECE0550S0	ENTR. CE-363(B) (ESCONDIDO)	MARRUÁS	447,970	459,029	11,059	PAV	TSD			
168ECE0570N0	MARRUÁS	ENTR. CE-277(BR-404) (CATARINA)	459,029	492,259	33,230	LEN				
168ECE0590N0	ENTR. CE-277(BR-404) (CATARINA)	ENTR. CE-371(A) (CARAÚBAS)	492,259	545,979	53,720	LEN				
176ECE0310N0	IAPI	AEROPORTO TAUÁ	372,875	409,945	37,070	LEN				
176ECE0320S0	AEROPORTO TAUÁ	ENTR. BR-404(A)/CE-187(A)	409,945	417,645	7,700	PAV	TSD			
176ECE0330S0	ENTR. BR-404(A)/CE-187(A)	ENTR. BR-020(A)/404(B) (TAUÁ)	417,645	420,353	2,708	PAV	AAUF	187ECE0550S0	404BCE0125P2	
176ECE0340S0	ENTR. BR-020(A)/404(B) (TAUÁ)	ENTR. BR-020(B)/CE-187(B)	420,353	420,543	0,190	PAV	CBUQ	187ECE0560S0	020BCE0530S1	
176ECE0350S0	ENTR. BR-020(B)/CE-187(B)	ENTR. CE-277(A)	420,543	447,539	26,996	PAV	TSD			
176ECE0360S0	ENTR. CE-277(A)	ENTR. CE-277(B) (ARNEIROZ)	447,539	462,939	15,400	PAV	TSD	277ECE0050S0		
176ECE0370S0	ENTR. CE-277(B) (ARNEIROZ)	ENTR. CE-284(A)	462,939	494,295	31,356	PAV	TSD			
176ECE0380S0	ENTR. CE-284(A)	ENTR. CE-284(B) (AIUABA)	494,295	496,370	2,075	PAV	TSD	284ECE0220S0		
176ECE0390S0	ENTR. CE-284(B) (AIUABA)	ENTR. CE-371(A)	496,370	532,670	36,300	PAV	TSD			
176ECE0400S0	ENTR. CE-371(A)	ENTR. CE-371(B) (ANTONINA DO NORTE)	532,670	534,310	1,640	PAV	TSD	371ECE0580S0		
187ECE0510S0	ENTR. CE-351 p/ QUITERIANÓPOLIS	SANTA TERESA	426,720	445,163	18,443	PAV	TSD		404BCE0125P0	
187ECE0530S0	SANTA TERESA	ENTR. CE-176(A)	445,163	482,051	36,888	PAV	TSD		404BCE0125P1	
187ECE0550S0	ENTR. CE-176(A)	ENTR. BR-020(A)/404(B) (TAUÁ)	482,051	484,759	2,708	PAV	AAUF	176ECE0330S0	404BCE0125P2	
187ECE0560S0	ENTR. BR-020(A)/404(B) (TAUÁ)	ENTR. CE-176 (B)	484,759	484,949	0,190	PAV	CBUQ	176ECE0340S0	020BCE0530S1	
187ECE0570S0	ENTR. CE-176 (B)	ENTR. BR-020(B)	484,949	502,609	17,660	PAV	CBUQ		020BCE0530S0	
187ECE0590S0	ENTR. BR-020(B)	MARREAS	502,609	509,109	6,500	PAV	CBUQ			
187ECE0600N0	MARREAS	ENTR. CE-277(A) (COCOCÁ)	509,109	525,209	16,100	IMP	RP			
187ECE0610N0	ENTR. CE-277(A) (COCOCÁ)	ENTR. CE-277(B) (LAGOA GRANDE)	525,209	531,209	6,000	IMP	RP	277ECE0130N0		
187ECE0630N0	ENTR. CE-277(B) (LAGOA GRANDE)	ENTR. CE-284 (BARRA)	531,209	566,009	34,800	IMP	RP			
187ECE0640N0	ENTR. CE-284 (BARRA)	BARÃO DE AQUIRAZ	566,009	601,649	35,640	IMP	RP			
187ECE0650S0	BARÃO DE AQUIRAZ	ENTR. BR-230(A)/CE-371 (CAMPOS SALES)	601,649	627,609	25,960	EOP	TSD			
187ECE0660S0	ENTR. BR-230(A)/CE-371 (CAMPOS SALES)	ENTR. CE-292(A) (CAMPOS SALES)	627,609	628,017	0,408	PAV	CBUQ		230BCE0710P0	
187ECE0665S0	ENTR. CE-292(A) (CAMPOS SALES)	ENTR. BR-230(B)/CE-292(B) (CAMPOS SALES)	628,017	628,763	0,746	PAV	CBUQ	292ECE0140S0	230BCE0710P1	

MALHA RODOVIÁRIA ESTADUAL - DIVISÃO EM TRECHOS

RODOVIA (Código)	TRECHO		INÍCIO (KM)	FIM (KM)	EXT. (KM)	SIT. FÍSICA	TIPO REVEST.	TRECHO COINCID.	FEDERAL SUPERPOSTA	VMD
	INÍCIO	FIM								
277ECE0030S0	ENTR. CE-168/BR-404 (CATARINA)	ENTR. CE-176(A)	33,896	70,948	37,052	PAV	TSD			
277ECE0050S0	ENTR. CE-176(A)	ENTR. CE-176(B) (ARNEIROZ)	70,948	86,348	15,400	PAV	TSD	176ECE0360S0		
277ECE0090N0	ENTR. CE-176(B) (ARNEIROZ)	PLANALTO	86,348	125,808	39,460	LEN				
277ECE0110N0	PLANALTO	ENTR. CE-187(A) (LAGOA GRANDE)	125,808	163,538	37,730	LEN				
277ECE0130N0	ENTR. CE-187(A) (LAGOA GRANDE)	ENTR. CE-187(B) (COCOCÁ)	163,538	169,538	6,000	IMP	RP	187ECE0610N0		
277ECE0150N0	ENTR. CE-187(B) (COCOCÁ)	MIRANDA	169,538	196,618	27,080	LEN				
277ECE0170N0	MIRANDA	ENTR. BR-020(A)	196,618	199,618	3,000	IMP	RP			
277ECE0180S0	ENTR. BR-020(A)	ENTR. BR-020(B)	199,618	199,998	0,380	PAV	CBUQ		020BCE0520S0	
277ECE0185S0	ENTR. BR-020(B)	ENTR. CE-279	199,998	202,008	2,010	PAV	TSD			
277ECE0190S0	ENTR. CE-279	ENTR. CE-351 (PARAMBU)	202,008	216,750	14,742	PAV	TSD			
277ECE0210P0	ENTR. CE-351 (PARAMBU)	DIVISA CE/PI	216,750	236,750	20,000	PLA				
279ECE0010P0	ENTR. BR-020 (VILA JOAQUIM MOREIRA)	UMBUZEIRO	0,000	3,800	3,800	PLA				
279ECE0030P0	UMBUZEIRO	ENTR. CE-277	3,800	29,670	25,870	PLA				
284ECE0220S0	ENTR. CE-176 (A)	ENTR. CE-176 (B) (AIUABA)	195,535	197,610	2,075	PAV	TSD	176ECE0380S0		
284ECE0230N0	ENTR. CE-176 (B) (AIUABA)	ENTR. CE-187 (BARRA)	197,610	224,010	26,400	IMP	RP			
284ECE0250P0	ENTR. CE-187 (BARRA)	DIVISA CE/PI	224,010	264,010	40,000	PLA				
292ECE0140S0	ENTR. BR-230(A)/CE-187(A) (CAMPOS SALES)	ENTR. CE-187(B) (CAMPOS SALES)	168,218	168,964	0,746	PAV	CBUQ	187ECE0665S0	230BCE0710P1	
292ECE0150S0	ENTR. CE-187(B) (CAMPOS SALES)	ENTR. BR-230(B) (DIVISA CE/PI)	168,964	177,934	8,970	PAV	TSD		230BCE0710P2	
351ECE0010S0	ENTR. CE-187	QUITERIANÓPOLIS	0,000	10,218	10,218	PAV	TSS			
351ECE0030S0	QUITERIANÓPOLIS	ALGODÕES	10,218	34,842	24,624	PAV	TSD			
351ECE0050S0	ALGODÕES	GAVIÃO	34,842	44,812	9,970	PAV	TSD			
351ECE0070S0	GAVIÃO	ENTR. CE-277 (PARAMBU)	44,812	57,176	12,364	PAV	TSD			
363ECE0050S0	ENTR. CE-060(B) (MOMBAÇA)	SÃO GONÇALO DO UMARI	38,224	63,142	24,918	PAV	TSD			
363ECE0070S0	SÃO GONÇALO DO UMARI	ENTR. CE-168(A) (ESCONDIDO)	63,142	74,342	11,200	PAV	TSD			

MALHA RODOVIÁRIA ESTADUAL - DIVISÃO EM TRECHOS

30/11/2020

MALHA RODOVIÁRIA ESTADUAL - DIVISÃO EM TRECHOS

RODOVIA (Código)	TRECHO		INÍCIO (KM)	FIM (KM)	EXT. (KM)	SIT. FÍSICA	TIPO REVEST.	TRECHO COINCID.	FEDERAL SUPERPOSTA	VMD
	INÍCIO	FIM								
363ECE0090S0	ENTR. CE-168(A) (ESCONDIDO)	ENTR. CE-168(B) (INHAMUNS)	74,342	82,766	8,424	PAV	TSD	168ECE0530S0		
363ECE0110S0	ENTR. CE-168(B) (INHAMUNS)	ENTR. BR-020 (TAUÁ)	82,766	125,961	43,195	PAV	TSD			
371ECE0580S0	ENTR. CE-176(A) p/ ASSARÉ	ENTR. CE-176(B) p/ AIUABA	447,077	448,717	1,640	PAV	TSD	176ECE0400S0		
371ECE0590S0	ENTR. CE-176(B) p/ AIUABA	ENTR. BR-230(A) (CARMELÓPOLIS)	448,717	472,443	23,726	PAV	TSD			
371ECE0610S0	ENTR. BR-230(A) (CARMELÓPOLIS)	ENTR. CE-187/BR-230(B) (CAMPOS SALES)	472,443	504,312	31,869	PAV	TSD		230BCE0690P0	
457ECE0010N0	ENTR. CE-187 (NOVO ORIENTE)	SANTA MARIA	57,251	67,437	10,186	LEN				
457ECE0030N0	SANTA MARIA	AÇUDE FLOR DO CAMPO	67,437	71,920	4,483	LEN				
587ECE0010N0	ENTR. BR-020 BOM JESUS (PEDRA BRANCA)	CAPITÃO MOR (TAUÁ)	0,000	13,000	13,000	LEN				

AEROPORTOS DO ESTADO DO CEARÁ

**AEROPORTOS
2021**



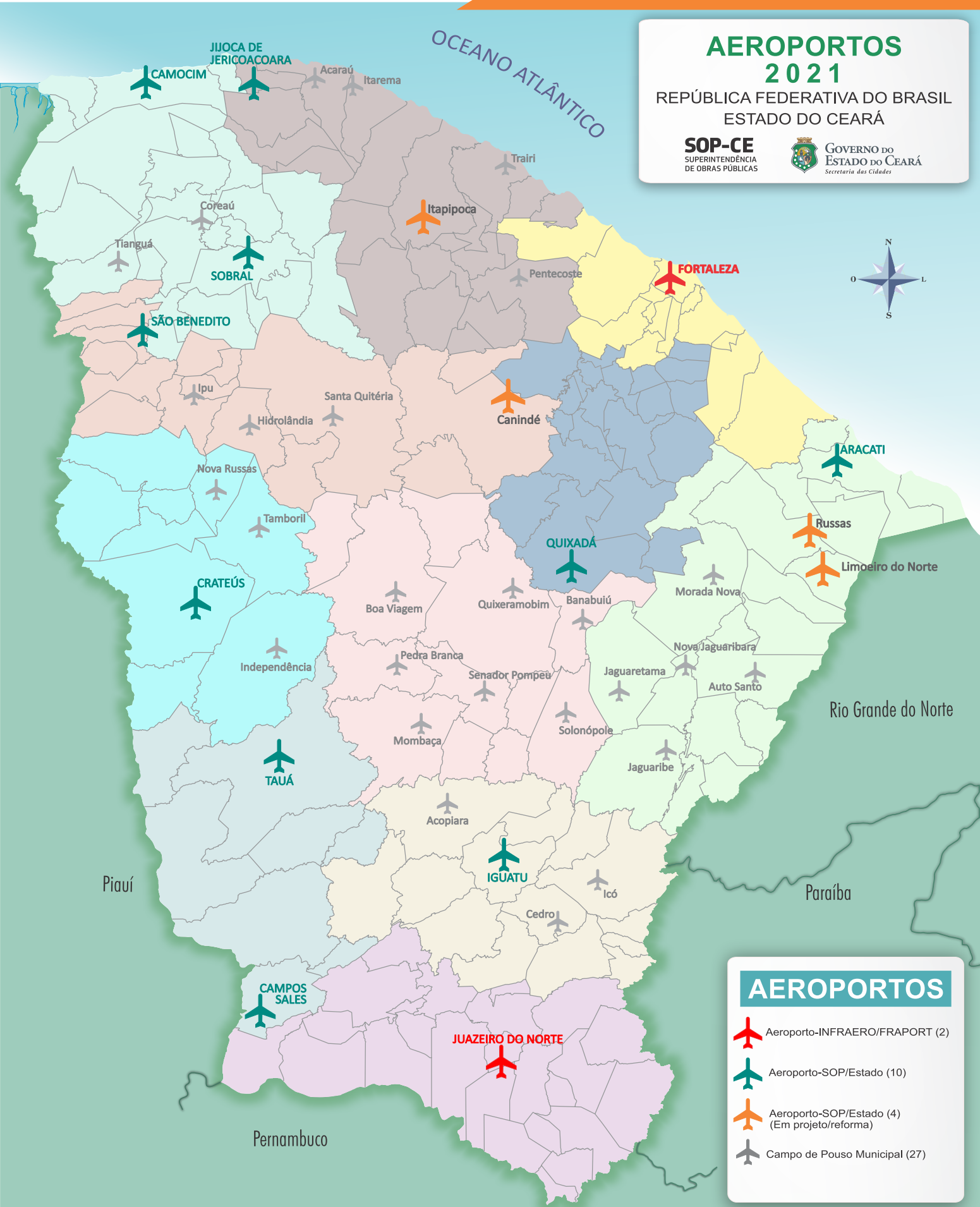

REPÚBLICA FEDERATIVA DO BRASIL
ESTADO DO CEARÁ

SOP-CE
SUPERINTENDÊNCIA
DE OBRAS PÚBLICAS

**GOVERNO DO
ESTADO DO CEARÁ**
Secretaria das Cidades



AEROPORTOS

-  Aeroporto-INFRAERO/FRAPORT (2)
-  Aeroporto-SOP/Estado (10)
-  Aeroporto-SOP/Estado (4)
(Em projeto/reforma)
-  Campo de Pouso Municipal (27)

QUADRO DE AEROPORTOS

AERÓDROMO	CÓDIGO	EXTENSÃO	OPERAÇÃO	COORDENADAS
CANOA QUEBRADA	IATA: ARX ICAO: SBAC	1.800m x 30m	OPERAÇÃO POR INSTRUMENTOS DIURNO/NOTURNO	04°34'4,73" S/037° 48'8,91"W
CAMOCIM	IATA: CMC ICAO: SNWC	1.200m x 30m	OPERAÇÃO VISUAL DIURNO/ NOTURNO	02°53'44,31" S/040° 51'32,42"W
CAMPOS SALES	ICAO: SNCS	1.200m x 30m	OPERAÇÃO VISUAL DIURNO/ NOTURNO	07°03'6,12" S/040° 21'30,34"W
CRATEÚS	IATA: QXX ICAO: SNWS	1.500m x 30m	OPERAÇÃO VISUAL DIURNO/ NOTURNO	05°12'40,89" S/040° 42'15,08"W
IGUATU	IATA: QIG ICAO: SNIG	1.410m x 30m	OPERAÇÃO VISUAL DIURNO/ NOTURNO	06°20'46,37" S/039° 17'40,22"W
JERICOACOARA	IATA: JJD ICAO: SBJE	2.200m x 45m	OPERAÇÃO POR INSTRUMENTOS DIURNO/NOTURNO	02°54'23" S/040° 21'30"W
QUIXADÁ	ICAO: SNQX	1.200m x 30m	OPERAÇÃO VISUAL DIURNO	04°58'44,47" S/038° 59'15,36"W
SÃO BENEDITO	IATA: QXY ICAO: SWBE	1.500m x 30m	OPERAÇÃO VISUAL DIURNO/ NOTURNO	04°02'33,84" S/040° 53'35,00"W
SOBRAL	IATA: QBX ICAO: SNOB	1.033m x 30m	OPERAÇÃO VISUAL DIURNO/ NOTURNO	03°40'43,86" S/040° 20'12,44"W
TAUÁ	IATA: SDZG ICAO: QTA	1.200m x 30m	OPERAÇÃO VISUAL DIURNO/ NOTURNO	05°56'1,79" S/040° 17'54,02"W

GLOSSÁRIO E TREMOS TÉCNICOS

GLOSSÁRIO E TERMOS TÉCNICOS

SIGLA:	SIGNIFICADO:
AAUF	AREIA ASFALTO USINADA A FRIO
AAUQ	AREIA ASFALTO USINADA A QUENTE
ASDER	ASSOCIAÇÃO DOS SERVIDORES DO DEPARTAMENTO ESTADUAL DE RODOVIAS
CBUQ	CONCRETO BETUMINOSO USINADO A QUENTE
D.O	DISTRITO OPERACIONAL
SOP	SUPERINTENDÊNCIA DE OBRAS PÚBLICAS - SOP
DNIT	DEPARTAMENTO NACIONAL DE INFRAESTRUTURA DE TRANSPORTES
DUP	RODOVIA DUPLICADA
DUPD	RODOVIA DUPLICADA LADO DIREITO
DUPE	RODOVIA DUPLICADA LADO ESQUERDO
EOD	RODOVIA EM OBRA DE DUPLICAÇÃO
EOI	RODOVIA EM OBRA DE IMPLANTAÇÃO
EOP	RODOVIA EM OBRA DE PAVIMENTAÇÃO
GESUP	GERÊNCIA DE SUPORTE LOGÍSTICO
ICAO	ORGANIZAÇÃO DE AVIAÇÃO CIVIL INTERNACIONAL
IFR	OPERAÇÃO POR INSTRUMENTOS
IMP	RODOVIA IMPLANTADA
LEN	RODOVIA EM LEITO NATURAL
NUMAP	NÚCLEO DE MATERIAL E PATRIMÔNIO
NUSEG	NÚCLEO DE SERVIÇOS GERAIS
NUTRAN	NÚCLEO DE TRANSPORTE
PAV	RODOVIA PAVIMENTADA
PIL	PROGRAMA DE INTEGRAÇÃO E LOGÍSTICA
PLA	RODOVIA PLANEJADA
POL	REVESTIMENTO POLIÉDRICO
SDZG	CÓDIGO ICAO QUE IDENTIFICA O AERÓDROMO DE TAUÁ
SIGMA	SISTEMA INTEGRADO DE GESTÃO DA MANUTENÇÃO
SINDER	SINDICATO DOS SERVIDORES DO DEPARTAMENTO ESTADUAL DE RODOVIAS
SNAT	CÓDIGO ICAO QUE IDENTIFICA O AERÓDROMO DE ARACATI
SNCS	CÓDIGO ICAO QUE IDENTIFICA O AERÓDROMO DE CAMPOS SALES
SNIG	CÓDIGO ICAO QUE IDENTIFICA O AERÓDROMO DE IGUATU
SNOB	CÓDIGO ICAO QUE IDENTIFICA O AERÓDROMO DE SOBRAL
SNQX	CÓDIGO ICAO QUE IDENTIFICA O AERÓDROMO DE QUIXADÁ
SNRS	CÓDIGO ICAO QUE IDENTIFICA O AERÓDROMO DE RUSSAS
SNV	SISTEMA NACIONAL DE VIAÇÃO

Anel Viário / CE-010



Av. Alberto Craveiro, 2775 - Térreo | Castelão | Fortaleza, CE
CEP: 60.861-211 | Telefone: 85 3108.2800 | www.sop.ce.gov.br