

LOCAÇÃO DOS PILARES E FUNÇÕES – PARA TERRENOS DE TAXA 1,00Kgf/cm²
ESCALA 1/50

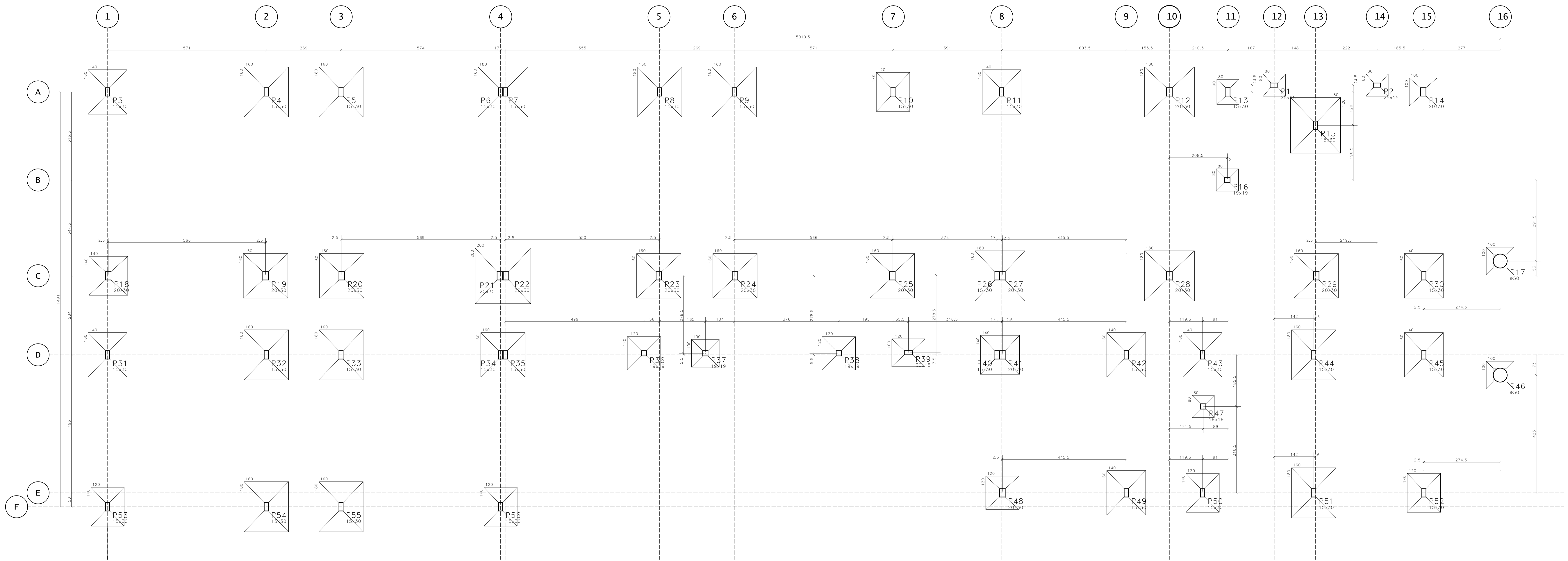

NOTAS GERAIS PARA USO DESTA PROPOSTA :

A. DIREITOS AUTORAIS

ESTE PROJETO E PROPRIEDADE DA SOP - SUPERINTENDÊNCIA DE OBRAS PÚBLICAS DO ESTADO DO CEARÁ, NÃO SENDO PERMITIDA SUA UTILIZAÇÃO PARA QUALQUER FINALIDADE QUE NÃO SE RELACIONE COM A EXECUÇÃO ESPECÍFICA DESTA OBRA, SENDO TERMINANTEMENTE VIADA SUA COLOCAÇÃO A DISPOSIÇÃO DE TERCEIROS. DIREITOS AUTORAIS PROTEGIDOS POR LEI Nº. 9.610 DE 19/02/1998.

B. NORMAS TÉCNICAS DE REFERÊNCIA

NBR 6118:2014 PROJETO DE ESTRUTURAS DE CONCRETO - PROCEDIMENTO
NBR 6120:2019 CARGAS PARA O CÁLCULO DE ESTRUTURAS DE EDIFICAÇÕES
NBR 6122:2019 PROJETO E EXECUÇÃO DE FUNDAÇÕES
NBR 6123:1988 FORÇAS DEVIDAS AO VENTO EM EDIFICAÇÕES
NBR 5671:1990 PARTICIPAÇÃO DOS INTERVENIENTES EM SERVIÇOS E OBRAS DE ENG. E ARQUITETURA
NBR 12654:1992 CONTROLE TECNOLÓGICO DE MATERIAS COMPONENTES DO CONCRETO
NBR 12655:1998 CONCRETO DE CIMENTO PORTLAND - PREPARO, CONTROLE E RECEBIMENTO - PROCED.
NBR 5738:1994 MOLDADES E CURA DE CORPOS-DE-PROVA CILÍNDRICOS OU FRISMATICOS DE CONCRETO - METODO DE ENSAIO
NBR 5739:1994 CONCRETO - ENSAIO DE COMPRESSÃO DE CORPOS- DE- PROVA CILÍNDRICOS - METODO DE ENSAIO
NBR 8522:2003 CONCRETO - DETERMINAÇÃO DOS MÓDULOS ELÁSTICOS E DE DEFORMAÇÃO E DA CURVA TENSÃO X DEFORMAÇÃO - METODO DE ENSAIO
NBR 6802:2002 MATERIAS METÁLICAS - ENSAIO DE TRACÃO A TEMPERATURA AMBIENTE - METODO DE ENSAIO
NBR 6153:1988 PRODUTO METÁLICO - ENSAIO DE DOBRAMENTO SEMI-GUADO
NBR 7477:1982 DETERMINAÇÃO DO COEFICIENTE DE CONFORMAÇÃO SUPERFICIAL DE BARRAS E FIOS DE AÇO DESTINADOS A ARMADURA DE CONCRETO ARMADO - METODO DE ENSAIO
NBR 7480:2007 BARRAS E FIOS DE AÇO DESTINADOS A ARMADURAS PARA CONCRETO ARMADO - ESPECIFICAÇÃO

C. GEOMETRIA

—OS ELEMENTOS DE CONFORMAÇÃO DO PROJETO ESTRUTURAL, FACE AOS PROJETOS DE ARQUITETURA, INSTALAÇÕES PREDIAS E DEMAS DISCIPLINAS, TÁM COMO COTAS, NÍVEIS, DIMENSÕES DAS PEÇAS ESTRUTURAIS, POÇOS DE ELEVADORES, ESCADAS, ETC. DEVEM SER VALIDADOS PELOS ARQUITETOS RESPONSÁVEIS PELO DESENVOLVIMENTO DO PROJETO EXECUTIVO;
—COTAS E DIMENSÕES EM CENTÍMETRO;
—NÃO RETIRAR COTAS EM ESCALAS;
—PARA FINS DE LOCAÇÃO, ESTE PROJETO COMPLEMENTA-SE COM O PROJETO DE ARQUITETURA E TODAS AS COTAS DE AFASTAMENTO DEVERÃO SER CONFIRMADAS NO LOCAL;
—A COTA 0,00m DESTA PROPOSTA CORRESPONDE A COTA 0,00m DO PROJETO DE ARQUITETURA.

D. MATERIAS

01. CONCRETO
01.1. PROPRIEDADES EXIGIDAS DOS ELEMENTOS ESTRUTURAIS EM GERAL

PROPRIEDADE	VALOR
—CLASSE DE AGRESSIVIDADE AMBIENTAL	II (MODERADA)
—RESISTÊNCIA CARACTERÍSTICA (FCK) MÍNIMA	30 MPa
—MÓDULO DE DEFORMAÇÃO TANGENTE INICIAL MÍNIMO	30.700 MPa
—CONSUMO MÍNIMO DE CIMENTO	350 KG/M ³
—FATOR ÁGUA-CIMENTO MÁXIMO	0,50

02. AÇO EM ARMADURA ATIVA

02.1. CORDELAÇA CP-210 RB 7 : # 12,7 MM

03. AÇO EM ARMADURA PASSIVA

03.1. AÇO CA-50 / CA-60

04. FORMAS E ESCORAMENTOS

04.1. O PROJETO E DIMENSIONAMENTO DAS FORMAS E ESCORAMENTOS NÃO FAZ PARTE DO ESCOPO DE NOSSOS SERVIÇOS.

F. CARGAS ADOTADAS PARA ESTE PROJETO

01. FORÇAS DEVIDAS AO VENTO: CONFORME NBR 6123;
02. CARGAS ACIDENTAIS NÃO PARTICULARES: CONFORME NBR 6120 E DE ACORDO COM O PROJETO ARQUITETÔNICO APROVADO EM PREFEITURA;
03. PESO PRÓPRIO DO CONCRETO: 2500 KG/M³
04. ALVENARIAS (COM REVESTIMENTOS): 1300 KG/M³
+ ESPESURA DE ALVENARIA ACABADA CONFORME PROJETO ARQUITETÔNICO;
05. LAJES (CONTRAPISO + REVESTIMENTO): 130 KG/M²
06. AS CARGAS EVENTUALMENTE INFORMADAS NAS PRONCHAS DE FORMAS PREVALECEREM SOBRE AS CARGAS AQUI INDICADAS.

G. COBRIMENTOS

01. LAJES: 2,5 CM
02. VIGAS: 3,0 CM
03. PILARES, TRANTES, MÔS-FRANÇESAS: 3,0 CM
04. FUNDAÇÕES EM BLOCOS SOBRE ESTACAS / SAPATAS: 4,0 CM
05. RESERVATÓRIOS: 3,5 CM
06. CONCRETO PROTENDIDO (CABOS): 3,5 CM
07. DEVERÁ HAVER CONTROLE RIGOROSO DE QUALIDADE E RESERVOS LÍMITES DE TOLERÂNCIA DAS MEDIDAS DURANTE A EXECUÇÃO.

H. FUNDAÇÕES

A CONFIRMAÇÃO DA TAXA ADMISSÍVEL NO TERRENO, A COTA DE IMPLANTAÇÃO, A METODOLOGIA DE ESCAVAÇÃO, A INTERAÇÃO COM VIZINHOS, ENTRE OUTROS E DE RESPONSABILIDADE DA EMPRESA QUE EXECUTAR AS FUNDAÇÕES, DEVENDO SEGUIR AS RECOMENDAÇÕES DA NBR-6122 - PROJETO E EXECUÇÃO DE FUNDAÇÕES - PROCEDIMENTO.

I. FURAÇÕES

01. FUROS EM LAJES E VIGAS DEVERÃO RECEBER ARMADURA DE REFORÇO (CONSULTAR O PROJETISTA)
02. FUROS NÃO INDICADOS SÔ PODERÃO SER EXECUTADOS COM NOSSA APROVAÇÃO.

E. EXECUÇÃO DA ESTRUTURA

A EXECUÇÃO DA ESTRUTURA É DE RESPONSABILIDADE DA EMPRESA CONSTRUTORA E DEVERÁ CONTAR COM A CONSULTORIA DE UM TECNOLÓGISTA DE MATERIAS,
O ENGENHEIRO RESPONSÁVEL PELA EXECUÇÃO DEVERÁ OBEDECER AS RECOMENDAÇÕES DA NBR 14931 - EXECUÇÃO DE ESTRUTURAS DE CONCRETO - PROCEDIMENTO.

NOTAS:

- AS FUNDAÇÕES FORAM DIMENSIONADAS P/ UMA TENSÃO ADMISSÍVEL NO SOLO MAIOR QUE 1,00KGF/CM² A UMA PROFUNDIDADE DE 1,50m ABaixo DO TERRENO NATURAL.
- ESTES VALORES DEVERÃO SER CONFIRMADOS ATRAVÉS DA REALIZAÇÃO DE INVESTIGAÇÃO DO SOLO (CONDENSEM SPT) PARA O CORRETO DIMENSIONAMENTO DAS FUNDAÇÕES DA EDIFICAÇÃO.
- AS FUNDAÇÕES SERÃO EXECUTADAS SOBRE UM COLCHÃO DE AREIA GROSSA DE 30cm, COMPACTADA EM DUAS CAMADAS DE 15cm, USANDO COMPACTADOR MECÂNICO.
- TORNA-SE INDISPENSÁVEL INSPEÇÃO PARA IDENTIFICAR SITUAÇÕES PARTICULARES NO TERRENO, TÁM COMO: POÇOS D'ÁGUA ATERRADOS; ZONAS DE ATERRO COM ENTULHO OU MESMO LIXO; FORMIGUEIROS; OU ATE MESMO MÁ QUALIDADE DO SOLO DE OCORRÊNCIA LOCALIZADA.
- CONFERIR TODAS AS MEDIDAS NO LOCAL.

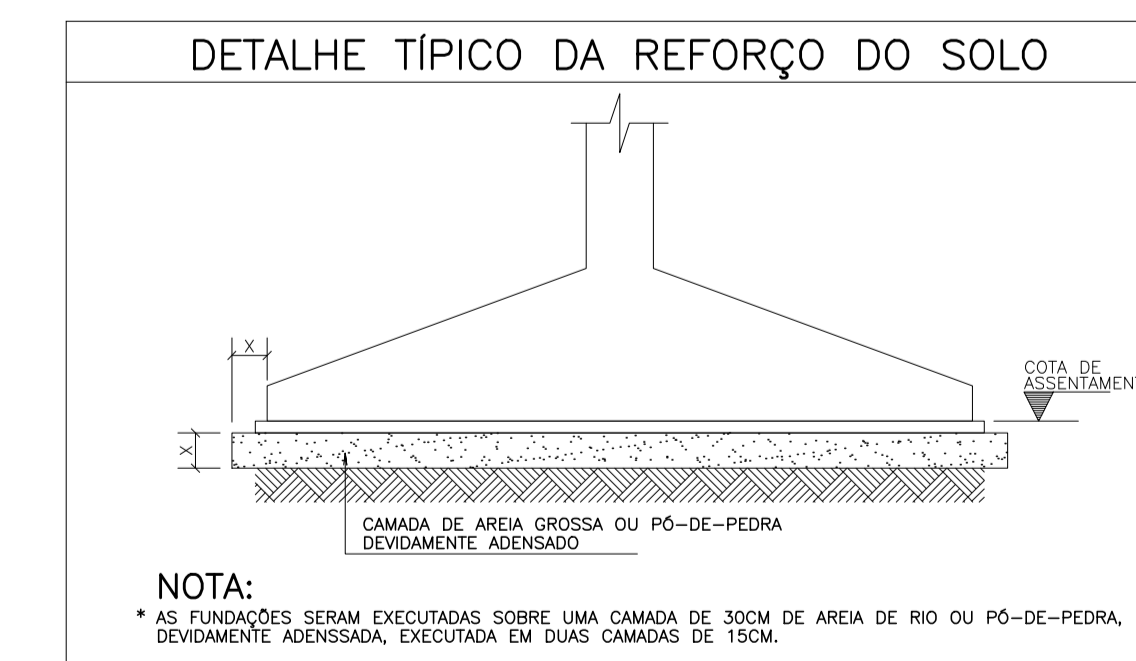
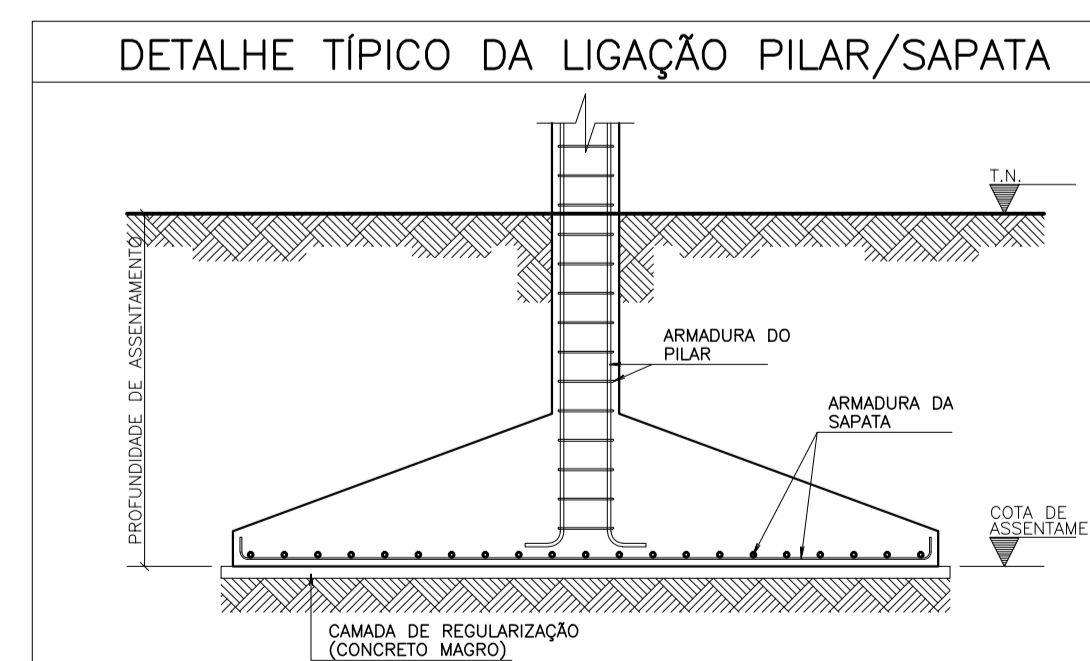

NOTA:
* AS FUNDAÇÕES SERÃO EXECUTADAS SOBRE UMA CAMADA DE 30CM DE AREIA DE RIO OU PO-DE-PIEDRA, DEVIDAMENTE HORIZONTALIZADA EM DUAS CAMADAS DE 15CM.

CONVENÇÃO DE PILARES

	MORRE
	CONTINUA
	NASCE

PROJETO

PROJETO	PROPRIETÁRIO
PROJETO	PROJETO
PROJETO	CONSTRUTORA

02	REVISÃO GERAL	DL	28/09/2023
01	CORREÇÃO DAS VIGAS DO CINTAMENTO	DL	11/07/2023
00	EMISSION INICIAL	DL	07/06/2023

PROJETO	PROPRIETÁRIO
PROJETO	PROJETO
PROJETO	CONSTRUTORA

CONSELHO PROFISSIONAL

SOP-CE
SUPERINTENDÊNCIA DE OBRAS PÚBLICAS

SECRETARIA DAS CIDADES
SOP - SUPERINTENDÊNCIA DE OBRAS PÚBLICAS

PROJETO: CENTRO DE EDUCAÇÃO INFANTIL FUNDAÇÕES - PADRÃO 6 SALAS

INTERESSADOS: SEDUC

ENDEREÇO: [blank]

MUNICÍPIO: CE

AUTOR: [blank]

TELEFONE: [blank]

REVISÃO DE PROPRIEDADE INTELECTUAL

DATA: 26/09/2023

REVISÃO: 02

FRANCHA

01 02