

01 PLANTA BAIXA - COZINHA
ESCALA 1/ 50

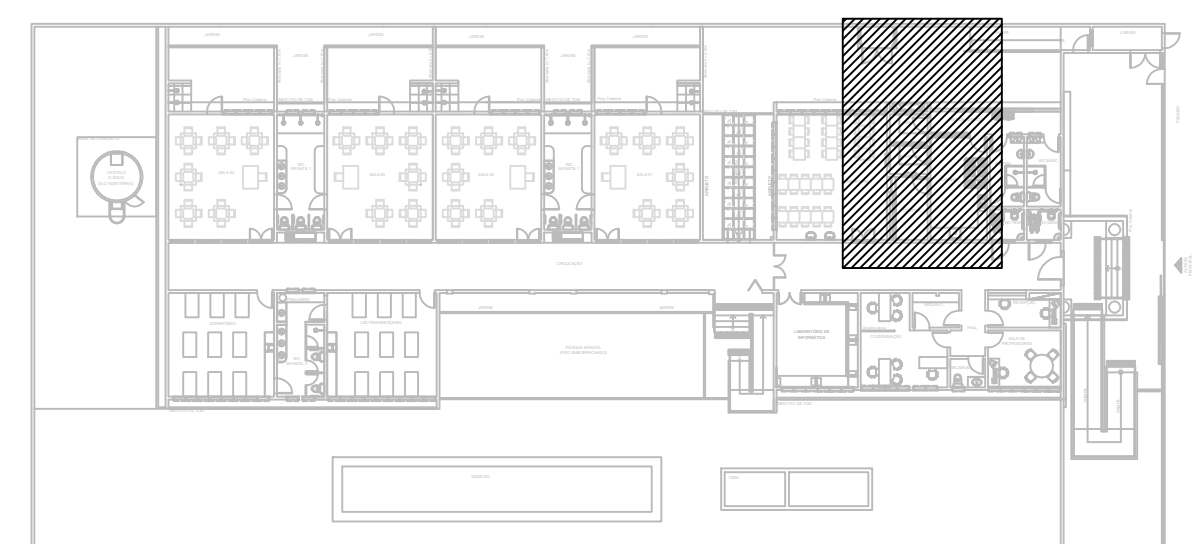

02 PLANTA DE LOCALIZAÇÃO
ESCALA 1/ 400

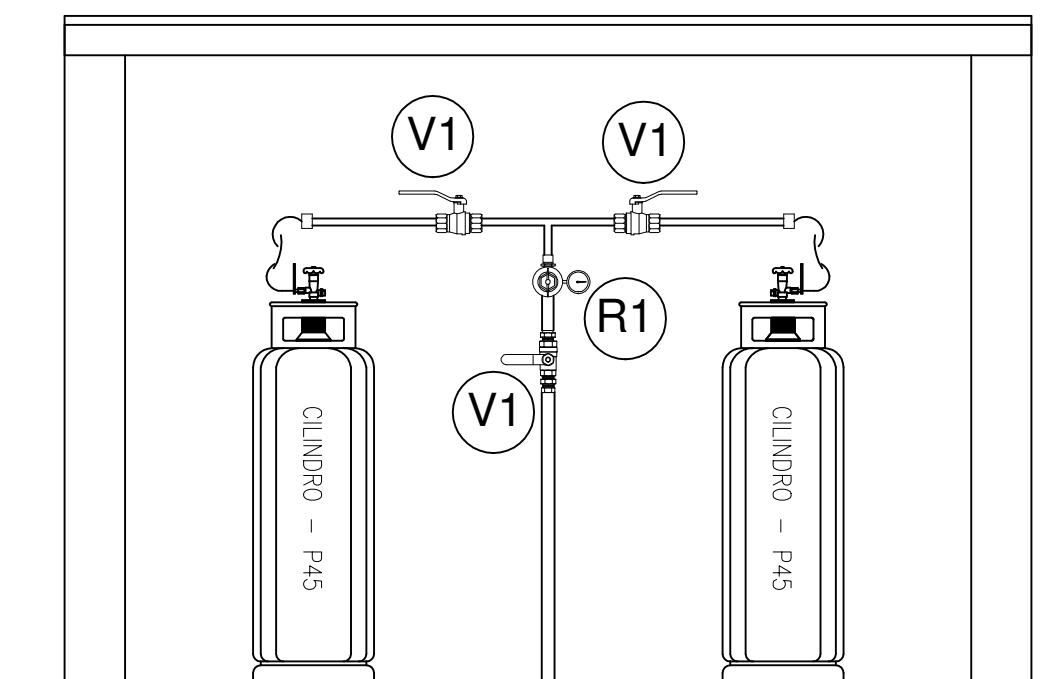

06 DETALHE - CASA DE GÁS
SEM ESCALA

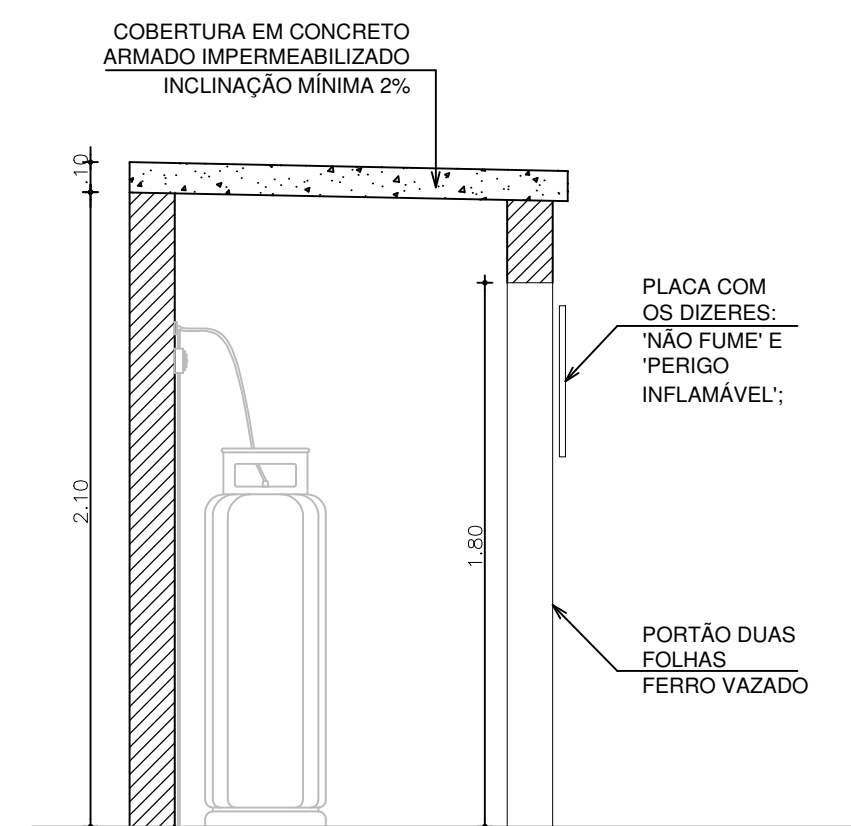

05 CORTE - CASA DE GÁS
SEM ESCALA

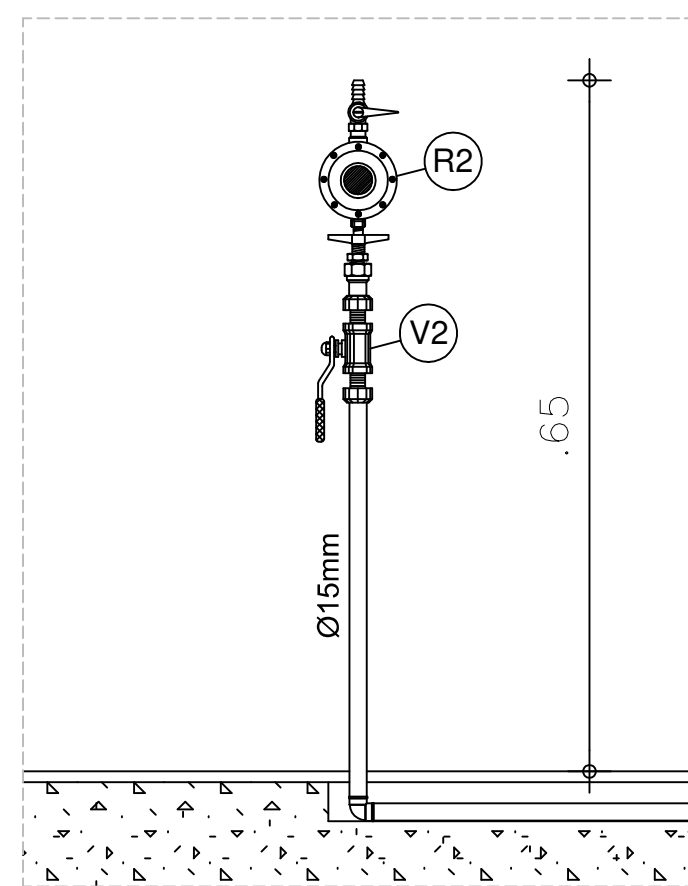

03 DETALHE 01
SEM ESCALA

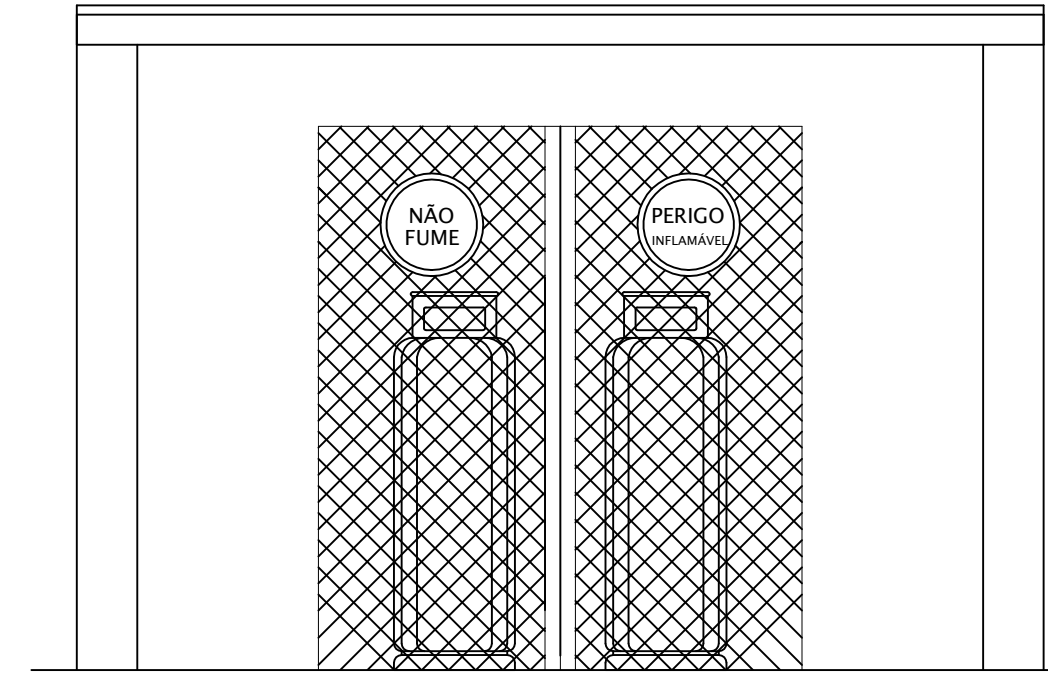

07 VISTA FRONTAL
SEM ESCALA

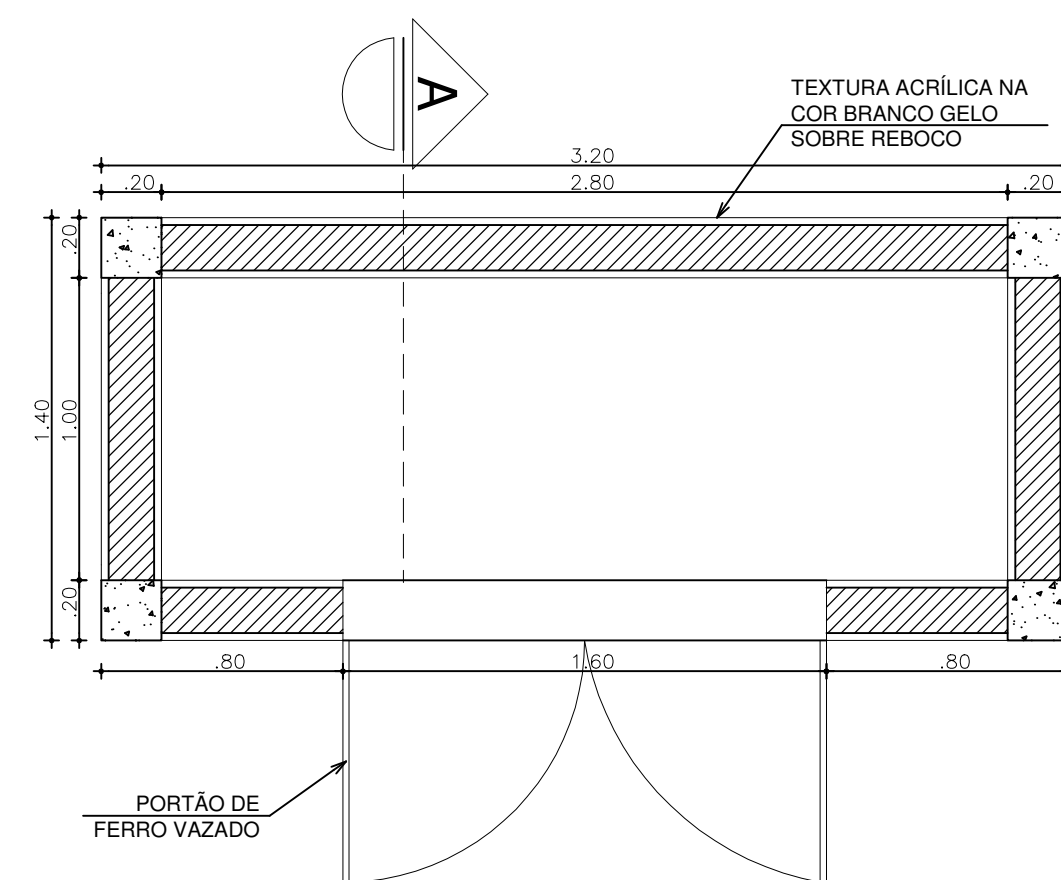

04 DETALHE - CASA DE GÁS
SEM ESCALA

COMPONENTES DO SISTEMA		
ITEM	QUANT.	DESCRIÇÃO
R1	01	REGULADOR DE PRIMEIRO ESTÁGIO C/ MANÔMETRO PRESSÃO DE ENTRADA: 10 bar PRESSÃO DE SAÍDA: 1,5 bar VAZÃO: 15 kg/h
R2	01	REGULADOR DE SEGUNDO ESTÁGIO PRESSÃO DE ENTRADA: 1,5 bar PRESSÃO DE SAÍDA: 28 mbar VAZÃO: 4 kg/h
V1	03	VÁLVULA DE ESFERA TRIPARTIDA, PASSAGEM PLENA, CLASSE ASME 300 E ACIONAMENTO MANUAL, Ø 3/4"
V2	01	VÁLVULA DE ESFERA TRIPARTIDA, PASSAGEM PLENA, CLASSE ASME 150 E ACIONAMENTO MANUAL, Ø 1/2"

OBSERVAÇÕES	
01	TODA A TUBULAÇÃO DEVE SER DE COBRE RÍGIDO, SEM COSTURA, CLASSE A, CONFORME ABNT NBR 13.206.
02	A TUBULAÇÃO DA CENTRAL DE GÁS DEVE SUPOORTAR PRESSÃO DE 1,7 MPa E SER PRÓPRIA PARA UNIÃO POR SOLDA DE PONTO DE FUSÃO ACIMA DE 538 °C.
03	AS CONEXÕES DEVEM SER SOLDÁVEIS E DE COBRE, CONFORME ABNT NBR 11.720.
04	A INTERLIGAÇÃO ENTRE O PONTO DE UTILIZAÇÃO E O APARELHO A GÁS DEVE SER FEITA POR MANGUEIRA FLEXÍVEL DE BORRACHA, CONFORME ABNT NBR 13.419.
05	TODA TUBULAÇÃO APARENTE DE GLP DEVE SER PINTADA NA COR AMARELA, CONFORME PADRÃO 5Y8/12 DO SISTEMA MUNSSELL.
06	TRECHOS ENTERRADOS DEVEM DISTAR 30 cm DA SUPERFÍCIE.
07	TUBULAÇÕES ENTERRADAS OU EMBUTIDAS NO CONTRAPISO DEVEM SER PROTEGIDAS POR PINTURA ANTICORROSIVA.
08	TODA TUBULAÇÃO METÁLICA DEVE SER EQUIPOTENCIALIZADA, CONFORME ABNT NBR 5.419.

REVISÃO	ASSUNTO	DESENHO	DATA

PROPRIETÁRIO	_____
PROJETO	_____
PROJETO	_____
CONSTRUÇÃO	_____

CONSELHO PROFISSIONAL
SOP-CE
SUPERINTENDÊNCIA DE OBRAS PÚBLICAS

CEARÁ
GOVERNO DO ESTADO
SECRETARIA DAS CIDADES

SECRETARIA DAS CIDADES
SOP - SUPERINTENDÊNCIA DE OBRAS PÚBLICAS

PROJETO: **CENTRO DE EDUCAÇÃO INFANTIL - 4 SALAS**

INTERESSADO: SPS - SECRETARIA DE PROTEÇÃO SOCIAL	ÁREA TÉCNICA: GLP
ENDEREÇO:	ETAPA: PROJETO EXECUTIVO
MUNICÍPIO:	CONTEÚDO: PLANTA BAIXA - COZINHA
AUTOR: PEDRO USB04	ESCALA: 1/50
TELEFONE: .	PLANTA DE LOCALIZAÇÃO
AUTOR: .	DETALHES
TELEFONE: .	OBSERVAÇÕES
	COMPONENTES DO SISTEMA
	S/E
	S/E

RESERVA DE PROPRIEDADE INTELECTUAL	DESENHO: PEDRO OTHO
A PROPRIEDADE INTELECTUAL DO PRESENTE PROJETO É RESERVADA AO SEUS AUTORES, DE ACORDO COM A LEGISLAÇÃO PERTINENTE. O USO DESTA PROJETO OU DE QUALQUER DE SEUS ELEMENTOS QUE NÃO FORMAR OS DETERMINADOS, SERÃO CONSIDERADOS COMO APROPRIAÇÃO ILÍCITA E SERÃO APLICADAS AS LEIS QUE DEFENDEM DITOS DIREITOS A TODOS OS EFEITOS	DATA: 24/02/2023
	REVISÃO:
	ARQUIVO: GLP CEI PADRÃO 2023.dwg

GLP
01 01

AUTENTICAÇÃO DO CBMCE