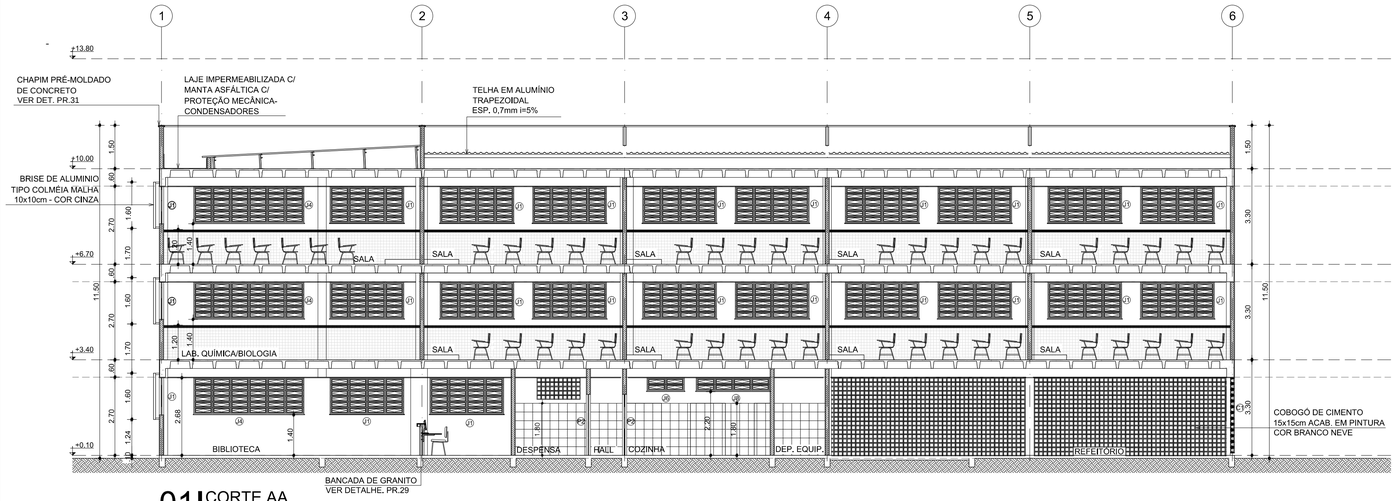

01 CORTE AA
ESCALA 1/100

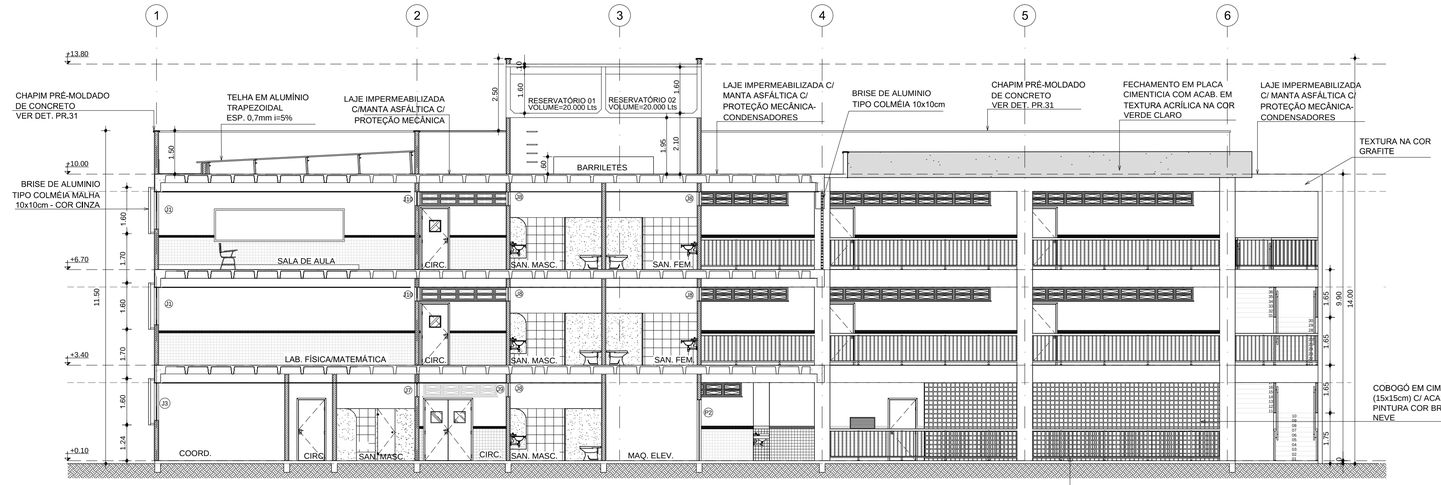

02 CORTE BB
ESCALA 1/100

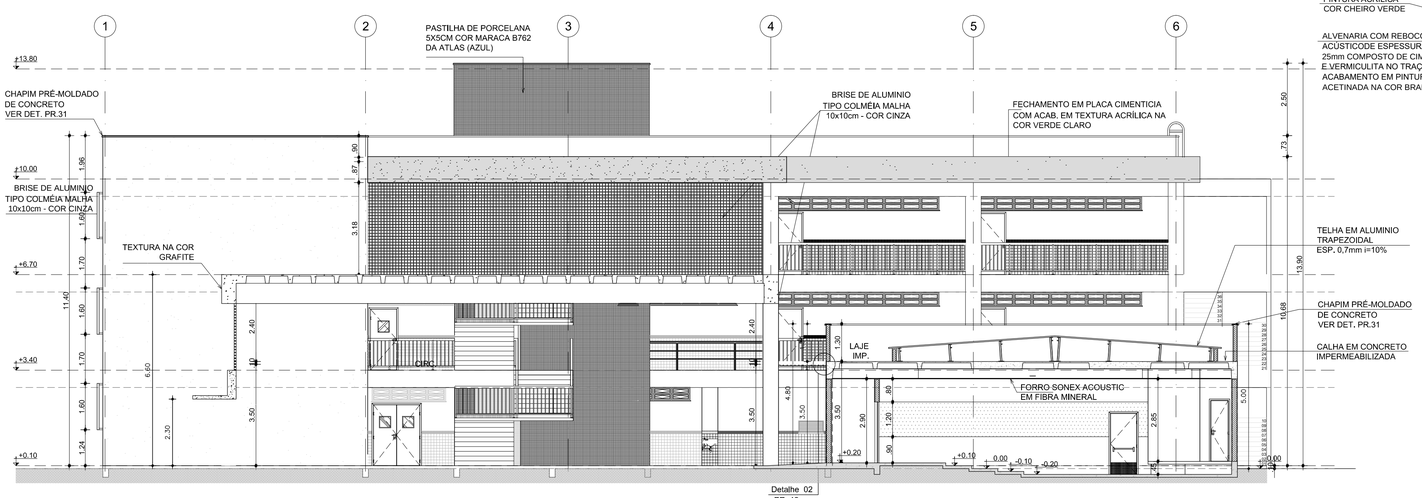

03 CORTE CC
ESCALA 1/100

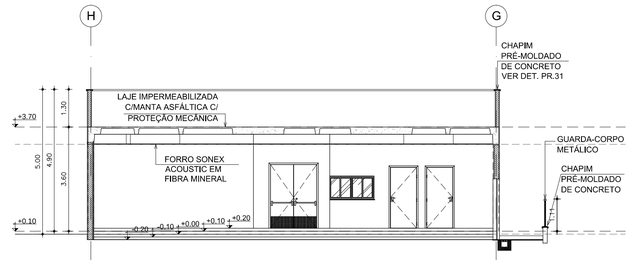

04 CORTE FF
ESCALA 1/100

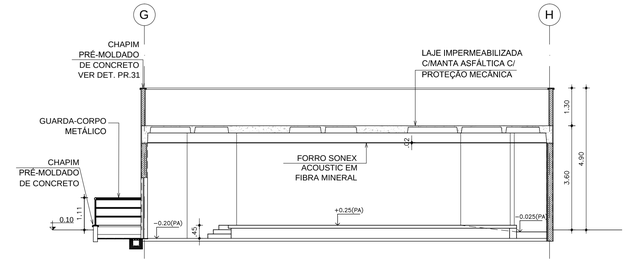

05 CORTE GG
ESCALA 1/100

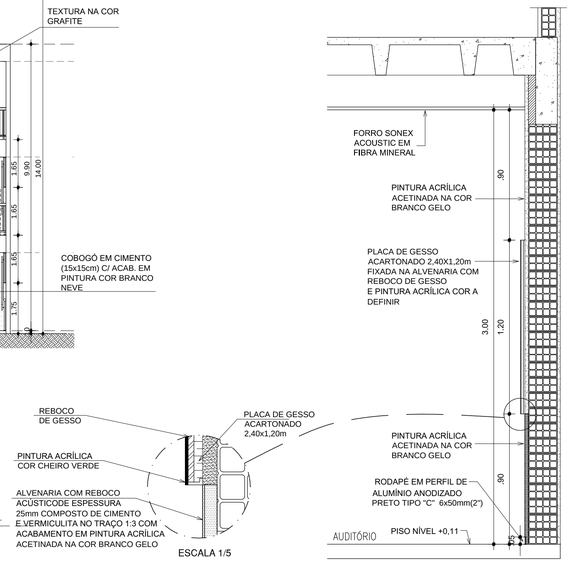

06 DET. PLACA DE GESSO - AUDITÓRIO
ESCALA 1/20

REVISÃO	ASSUNTO	REVISOR	DATA
01	ALTERAÇÃO DOS BANHEIROS ACESSÍVEIS BLOCO PEDAGÓGICO E DIMINUIÇÃO DE 1 ELEVADOR	ANA PAULA	OUTUBRO/2023
00	EMISSÃO INICIAL	ANA PAULA	MAIO 2023

PAGO

APROVO

CONSELHO

PROPRIETÁRIO

PROJETO

CALCULO

CONSTRUÇÃO

SOP-CE
SUPERINTENDÊNCIA DE OBRAS PÚBLICAS

GOVERNO DO ESTADO DO CEARÁ
Secretaria das Cidades

SECRETARIA DAS CIDADES
SOP - SUPERINTENDÊNCIA DE OBRAS PÚBLICAS

PROJETO:
ESCOLA DE ENSINO MÉDIO PADRÃO (TIPO II) - 12 SALAS (EEMI)

INTERESSADO:
SEDUC - SECRETARIA DA EDUCAÇÃO

ENDEREÇO:

MUNICÍPIO:

AUTOR: *Aline Cordeiro* CAU: *A49433-0*
TELEFONE: ---- EMAIL: *aline.sales@sop.ce.gov.br*
AUTOR: ---- CAU: ----
TELEFONE: ---- EMAIL: ----

ÁREA:
ARQUITETURA_REVISÃO_09

ETAPA:
EXECUTIVO

CONTEÚDO:	ESCALA:
CORTES	1:100
.	.
.	.
.	.
.	.

RESERVA DE PROPRIEDADE INTELECTUAL
A PROPRIEDADE INTELECTUAL DESTE PROJETO É RESERVADA AO SEUS AUTORES, DE ACORDO COM A LEGISLAÇÃO PERTINENTE. O USO DESTE PROJETO OU DE QUALQUER UM DE SEUS ELEMENTOS, QUE NÃO FORAM OS DETERMINADOS, SERÃO CONSIDERADOS COMO APROPRIAÇÃO ILÍCITA E SERÃO APLICADAS AS LEIS QUE DEFENDEM DITOS DIREITOS A TODOS OS EFEITOS.

DESENHO: ALINE
DATA: MAI 2017
VERSÃO: 09
ARQUIVO: 21412ARQ_PE7_007_1216

ARQ 07 33

DAE

Departamento de Arquitetura e Engenharia -
Av. Alberto Craveiro, 2775 / Tênico - Castelão, Fortaleza/CE - CEP 60861-211 - Fone: 085 3295-6217
Horário de funcionamento: 08h as 12h - 13h as 17h (Segunda-Sexta) e-mail institucional: dae@sop.ce.gov.br