

SOP-CE
SUPERINTENDÊNCIA
DE OBRAS PÚBLICAS



CEARÁ
GOVERNO DO ESTADO
SECRETARIA DAS CIDADES



INFORMATIVO

GERENCIAL 2024

**GOVERNO DO ESTADO DO CEARÁ
SECRETARIA DAS CIDADES
SUPERINTENDÊNCIA DE OBRAS PÚBLICAS - SOP**

**INFORMATIVO GERENCIAL
2024**

SOP-CE
SUPERINTENDÊNCIA
DE OBRAS PÚBLICAS



FICHA TÉCNICA

GOVERNO DO ESTADO DO CEARÁ

Elmano de Freitas
Governador do Estado do Ceará

Jade Romero
Vice-Governadora do Estado do Ceará

SECRETARIA DAS CIDADES

Zezinho Albuquerque
Secretário

SUPERINTENDÊNCIA DE OBRAS PÚBLICAS

Francisco Quintino Vieira Neto
Superintendente

José Ilo de Oliveira Santiago
Superintendente Adjunto de Rodovias

Antônio Caio de Abreu Timbó
Diretor de Fiscalização e Gestão Regional

Diana Sanford
Diretora de Planejamento e Gestão

Camila Augusta Passos Chaves
Diretora Administrativa

Hermano Zenaide Filho
Diretor de Engenharia Rodoviária

Cláudio Brito
Diretor de Engenharia

Sérgio Azevedo
Diretor de Infraestrutura Rodoviária e Aeroportuária

FICHA TÉCNICA

Silvio Campos
Diretor de Articulação Técnica e Obras Especiais

Aline Cordeiro
Diretora de Projetos de Edificações

Saete Lucena
Assessor De Controle Interno e Ouvidoria

Mayana Freitas
Assessora Jurídica

Mariane Dantas
Assessora De Comunicação

EQUIPE EDITORIAL

Maria Luiza Vieira Fernandes Rocha
Criação de Mapas

Apresentação:

A Superintendência de Obras Públicas - SOP apresenta neste documento seu Informativo Gerencial referente ao ano de 2024.

Englobando informações técnicas e administrativas, tal documento tem o intuito de exibir um diagnóstico atualizado sobre o sistema rodoviário do Estado, além de servir como importante fonte de informação e consulta para todos funcionários e usuários desse sistema.

JURISDIÇÃO DOS DISTRITOS OPERACIONAIS

1º D.O. RM FORTALEZA - Aquiraz, Beberibe, Cascavel, Caucaia, Eusébio, Fortaleza, Guaiúba, Itaitinga, Maracanaú, Maranguape, Pacatuba, Pindoretama, São Gonçalo do Amarante.

2º D.O. ARACOIABA - Acarape, Aracoiaba, Aratuba, Barreira, Baturité, Capistrano, Caridade, Choró, Chorozinho, Guaramiranga, Horizonte, Ibareta, Ibicuitinga, Itapiúna, Mulungu, Ocara, Pacajus, Pacoti, Palmácia, Quixadá, Redenção.

3º D.O. ITAPIPOCA - Acaraú, Amontada, Apuiarés, Bela Cruz, Cruz, General Sampaio, Irauçuba, Itapajé, Itapipoca, Itarema, Marco, Miraíma, Morrinhos, Paracuru, Paraipaba, Pentecoste, São Luís do Curu, Tejuçuoca, Trairi, Tururu, Umirim, Uruburetama.

4º D.O. LIMOEIRO DO NORTE - Alto Santo, Aracati, Ererê, Fortim, Icapuí, Iracema, Itaíba, Jaguaretama, Jaguaribara, Jaguaribe, Jaguaruana, Limoeiro do Norte, Morada Nova, Palhano, Pereiro, Potiretama, Quixeré, Russas, São João do Jaguaribe, Tabuleiro do Norte.

5º D.O. SANTA QUITÉRIA - Canindé, Carnaubal, Catunda, Croatá, Guaraciaba do Norte, Hidrolândia, Ibiapina, Ipu, Itatira, Paramoti, Pires Ferreira, Reriutaba, Santa Quitéria, São Benedito, Ubajara, Varjota.

6º D.O. QUIXERAMOBIM - Banabuiu, Boa Viagem, Deputado Irapuan Pinheiro, Madalena, Milhã, Mombaça, Monsenhor Tabosa, Piquet Carneiro, Quixeramobim, Senador Pompeu, Solonópole, Pedra Branca.

7º D.O. SOBRAL - Alcântaras, Barroquinha, Camocim, Cariré, Chaval, Coreaú, Forquilha, Frecheirinha, Graça, Granja, Groaíras, Jijoca De Jericoacoara, Martinópole, Massapê, Meruoca, Moraújo, Mucambo, Pacujá, Santana do Acaraú, Senador Sá, Sobral, Tianguá, Uruoca, Viçosa do Ceará.

8º D.O. CRATEÚS - Ararendá, Crateús, Independência, Ipaporanga, Ipueiras, Nova Russas, Novo Oriente, Poranga, Tamboril.

9º D.O. IGUATU - Acopiara, Baixio, Cariús, Cedro, Icó, Iguatu, Ipaumirim, Jucás, Lavras da Mangabeira, Orós, Quixelô, Saboeiro, Umari, Várzea Alegre.

10º D.O. CRATO - Abaiara, Altaneira, Araripe, Assaré, Aurora, Barbalha, Barro, Brejo Santo, Caririáçu, Crato, Farias Brito, Granjeiro, Jardim, Jati, Juazeiro do Norte, Mauriti, Milagres, Missão Velha, Nova Olinda, Penaforte, Porteiras, Potengi, Salitre, Santana do Cariri, Tarrafas.

11º D.O. TAUÁ - Aiuaba, Antonina do Norte, Arneiroz, Campos Sales, Catarina, Parambu, Quiterianópolis, Tauá.

RESUMO DA REDE RODOVIÁRIA DO ESTADO DO CEARÁ (KM)

SITUAÇÃO FÍSICA	NÃO PAVIMENTADA				PAVIMENTADA				TOTAL A+B+C		
	PLA (A)	LEN	EOI	IMP	EOP	TOTAL (B)	PAV	EOD		DUP	TOTAL (C)
FEDERAL*	1.317,0	48,5	0,0	116,7	0,0	165,2	2.058,5	24,4	72,3	2.155,2	3.637,39
ESTADUAL COINCIDENTE**	0,0	0,0	0,0	0,0	27,7	27,7	844,4	0,0	9,9	854,3	882,01
ESTADUAL**	1.217,4	2.412,76	0,0	707,0	399,4	3.519,2	7.668,9	108,6	479,9	8.257,4	12.993,99
TOTAL	2.534,4	2.461,3	0,0	823,7	427,1	3.712,1	10.571,8	133,0	562,1	11.266,9	17.513,4

* FONTE: DNIT - SNV 2024

** FONTE: SIGMA - 2024

JURISDIÇÃO DA MALHA RODOVIÁRIA DO ESTADO DO CEARÁ

RESUMO DAS RODOVIAS FEDERAIS

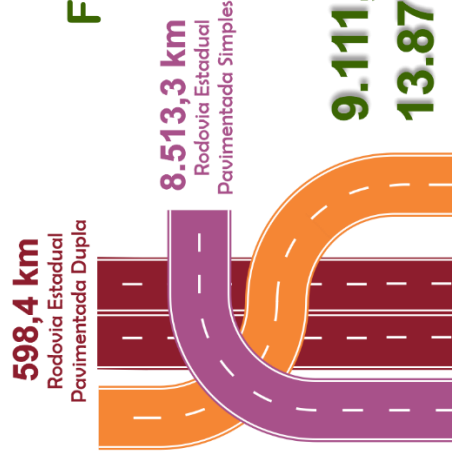
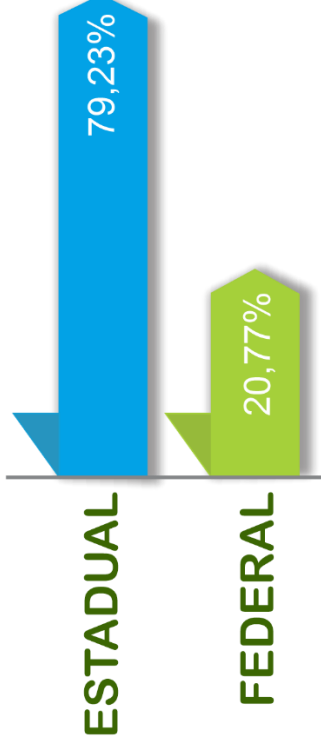
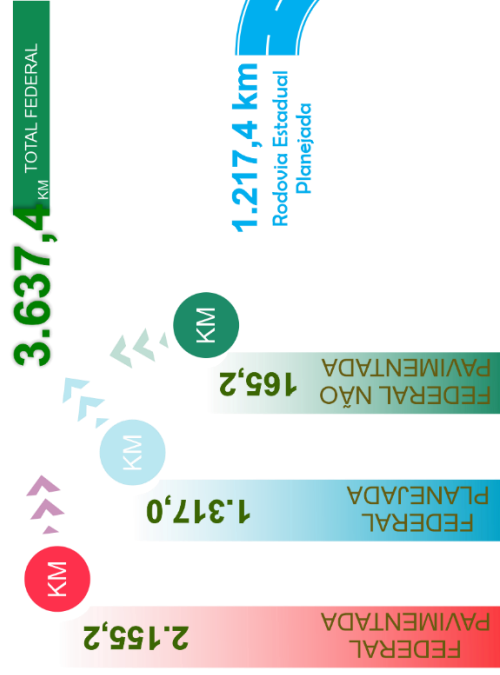

FONTE: SISTEMA RODOVIÁRIO ESTADUAL (GRE)

3.546,9 km

Rodovia Estadual Não Pavimentada

17.513,4 GERAL

MALHA RODOVIÁRIA CONSERVADA PELA SOP POR DISTRITO OPERACIONAL

JURISDIÇÃO	Nº DIST.	PLA (A)	NÃO PAVIMENTADA				PAVIMENTADA				TOTAL A+B+C	
			LEN	EOI	IMP	EOP	TOTAL (B)	PAV	EOD	DUP		TOTAL (C)
RM FORTALEZA	1	131,2	74,4	0,0	5,2	6,0	216,7	515,4	42,9	312,1	870,4	1.218,3
ARACOIABA	2	149,4	89,0	0,0	54,1	10,0	302,4	594,3	0,0	17,3	611,6	1.063,4
ITAPIPOCA	3	47,5	216,5	0,0	63,6	68,5	396,1	899,6	26,2	71,5	997,3	1.440,8
LIMOEIRO DO NORTE	4	164,6	192,9	0,0	61,7	41,4	460,6	1.057,4	0,0	23,1	1.080,5	1.705,7
SANTA QUITÉRIA	5	159,2	209,8	0,0	124,9	13,4	507,3	840,9	0,0	1,0	842,0	1.508,5
QUIXERAMOBIM	6	112,5	431,9	0,0	77,8	33,8	656,0	614,7	0,0	0,0	614,7	1.383,2
SOBRAL	7	167,7	221,5	0,0	102,9	50,5	542,6	1.210,4	0,0	0,0	1.210,4	1.920,7
CRATEÚS	8	82,9	182,2	0,0	34,4	37,5	337,0	467,6	0,0	0,0	467,6	887,6
IGUATU	9	11,5	226,3	0,0	70,0	46,1	353,9	837,6	0,0	3,1	840,8	1.206,1
CRATO	10	130,9	294,3	0,0	26,2	53,6	505,0	986,3	39,5	61,2	1.087,0	1.722,9
TAUÁ	11	60,0	274,1	0,0	86,3	66,3	486,6	489,2	0,0	0,4	489,6	1.036,2
TOTAL		1.217,4	2.412,8	0,0	707,0	427,1	4.764,3	8.513,3	108,6	489,8	9.111,7	15.093,4

FONTES: SIGMA - 2024

MALHA RODOVIÁRIA POR DISTRITO OPERACIONAL

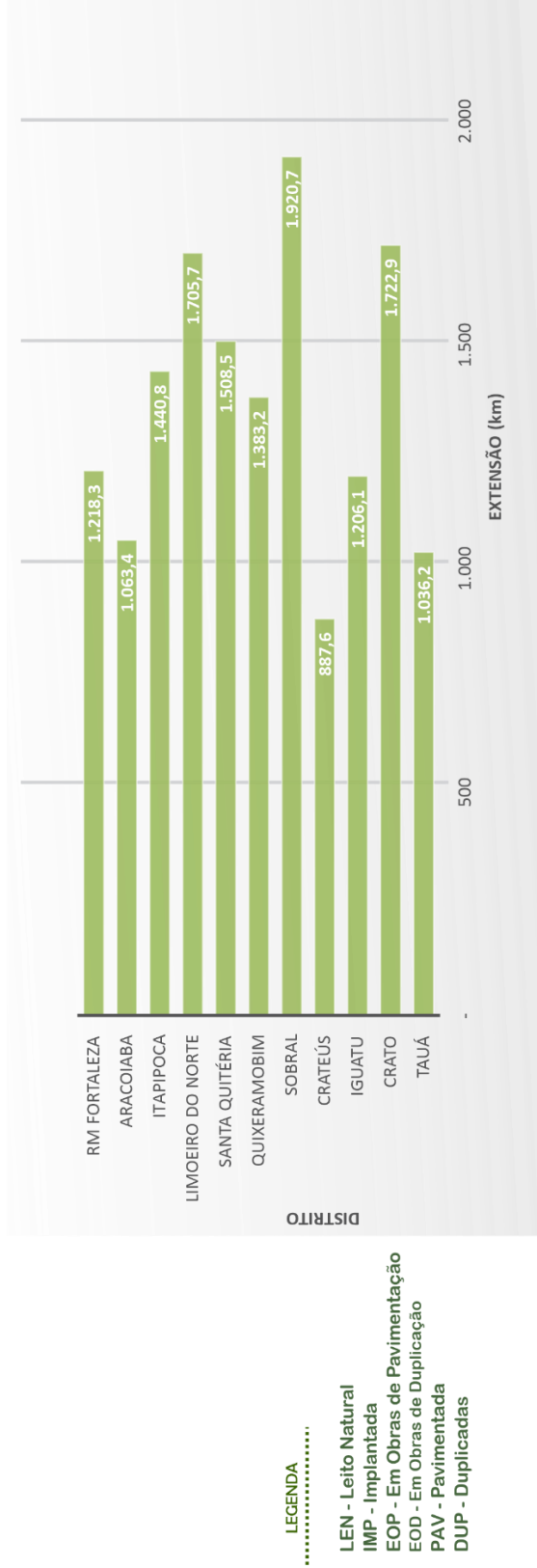

LEGENDA

 LEN - Leito Natural
 IMP - Implantada
 EOP - Em Obras de Pavimentação
 EOD - Em Obras de Duplicação
 PAV - Pavimentada
 DUP - Duplicadas

TIPO DE REVESTIMENTO DA MALHA
RODOVIÁRIA ESTADUAL PAVIMENTADA
PRINCIPAIS TIPOS DE REVESTIMENTO

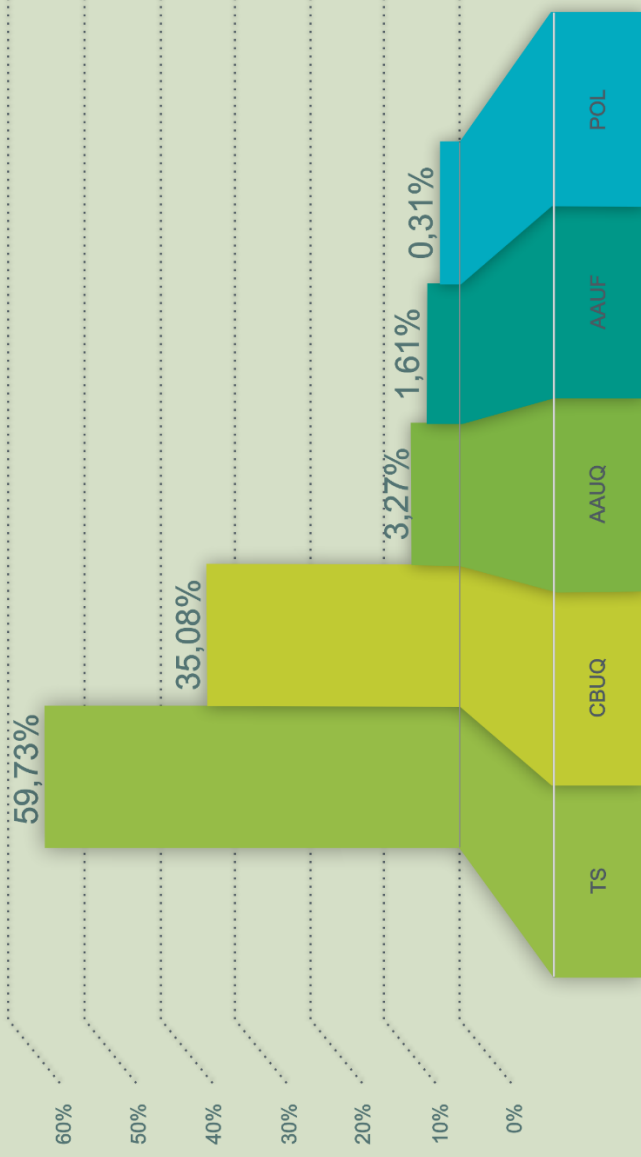

FONTE: SIGMA 2023

AAUF - AREIA ASFALTO USINADA A FRIO
AAUQ - AREIA ASFALTO USINADA A QUENTE
CBUQ - CONCRETO BETUMINOSO USINADO A QUENTE
POL - REVESTIMENTO POLIÉDRICO
TS - TRATAMENTO SUPERFICIAL

ESTADO DE CONSERVAÇÃO DA MALHA RODOVIÁRIA PAVIMENTADA ESTADUAL

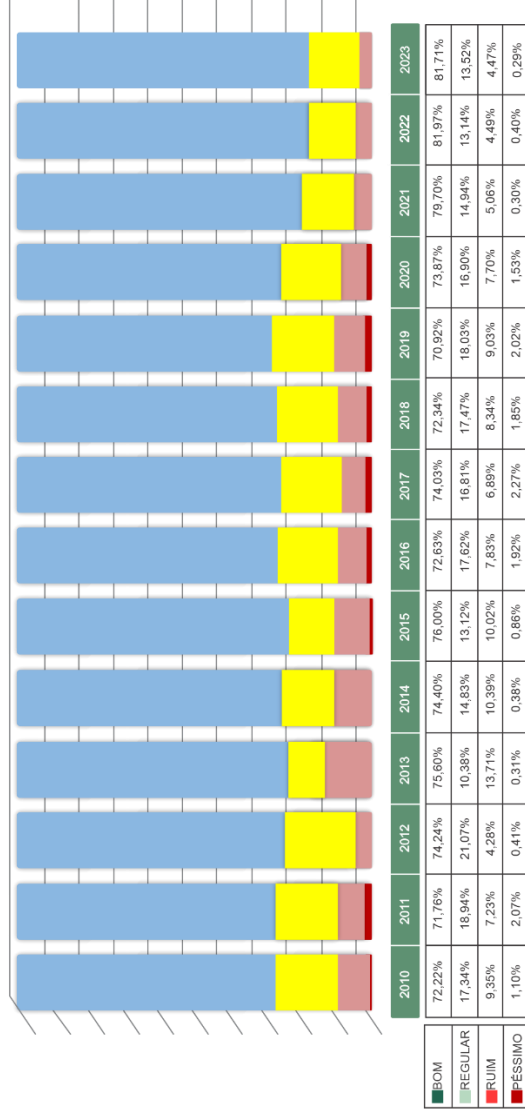

CONDIÇÃO DA MALHA PAVIMENTADA 2023 POR D.O.

CONDIÇÃO	RM DE FORTALEZA	ARACOIABA	ITAPOICA	LIMOEIRO DO NORTE	SANTA QUITÉRIA	QUIXERAMOBIM	SOBRAL	CRATEÚS	IGUATU	CRATO	TAUÁ
BOM	86,74%	59,86%	84,81%	81,28%	82,59%	78,24%	83,55%	86,72%	81,44%	85,33%	75,55%
REGULAR	11,13%	25,67%	11,56%	14,21%	12,87%	15,97%	12,67%	7,68%	13,51%	11,37%	18,30%
RUIM	1,88%	13,98%	3,48%	3,77%	4,54%	5,62%	3,21%	5,49%	4,63%	3,30%	6,05%
PÉSSIMO	0,25%	0,49%	0,15%	0,74%	0,00%	0,16%	0,57%	0,11%	0,42%	0,00%	0,10%

FONTE SIGMA: 2023

REGIÃO METROPOLITANA DE FORTALEZA

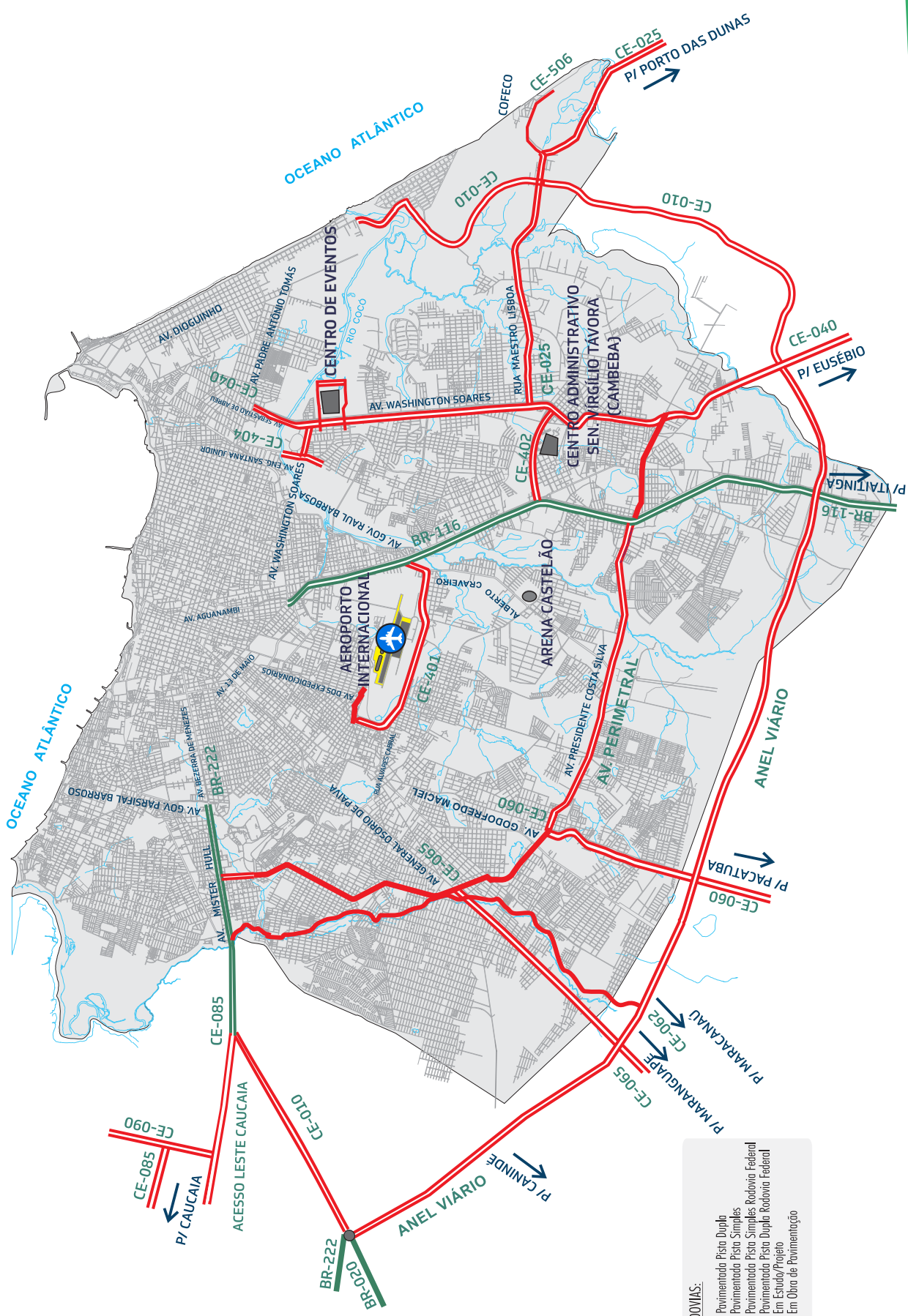

LEGENDA RODOVIAS:

- Pavimentada Pista Dupla
- Pavimentada Pista Simples
- Pavimentada Pista Simples Rodovia Federal
- Pavimentada Pista Dupla Rodovia Federal
- Em Estudo/Projeto
- Em Obra de Pavimentação

NOME OFICIAL DAS RODOVIAS

RODOVIA	TRECHO	NOME	LEI
CE-010	TODA A EXTENSÃO	DEPUTADO JOAQUIM NORONHA MOTA	LEI Nº 16.484, DE 19.12.17 (DO 28.12.17)
CE-025	ENTR. CE-040 – ENTR. CE-452	RAIMUNDO DE ARAUJO CABRAL	LEI Nº 16.029, DE 15.06.16 (DO.17.06.16)
CE-025	Ponte sobre o rio Pacoti	JOÃO GENTIL JÚNIOR	LEI Nº17.366, 23 de dezembro de 2020 (DO 28.12.2021)
CE-040	KM 2,7 (VIADUTO SEB.ABREU/W.SOARES) - KM 58,2 (CASCAVEL)	RODOVIA ESTADUAL EDSON QUEIROZ	LEI Nº 13.524, DE 28.09.04 (DO 01.10.04)
CE-040	CASCAVEL – ENTR. BR-304 (ARACATI)	DEPUTADO FEDERAL JACKSON PEREIRA	LEI Nº 15.670, DE 31.07.14 (DO 12.08.14)
CE-040	TUNEL NO ANEL VIÁRIO	JOÃO ALVES DE LIMA	LEI Nº 16.956, DE 27.08.19 (DO 28.08.19)
CE-060	FORTALEZA(MONDUBIM) - PACATUBA	Dr. MENDEL STEINBRUCH	LEI Nº 13.073, DE 21.11.00 (DO 22.11.00)
CE-060	PACATUBA - QUIXADÁ	GOVERNADOR FAUSTINO DE ALBUQUERQUE	LEI Nº 13.073, DE 21.11.00 (DO 22.11.00)
CE-060	QUIXADÁ - IGUATU	HUMBERTO TEIXEIRA	LEI Nº 12.313, DE 10.06.94 (DO 14.06.94)
CE-060	ENTR. BR-404/CE-282/375 (IGUATU) - ENTR. BR-230 (VÁRZEA ALEGRE)	DEPUTADO ADAHIL BARRETO	LEI Nº 13.530, DE 28.09.04 (DO 04.10.04)
CE-060	ENTR. BR-230 - GRANJEIRO	ANDRÉ BATISTA	LEI Nº 11.370, DE 18.11.87 (DO 20.11.87)
CE-060	CARRIAÇU - JUAZEIRO DO NORTE	CARLOS JOSÉ DE MORAIS	LEI Nº 11.606, DE 14.09.89 (DO 18.09.89)
CE-060	ENTR.CE-292/BR-122 – ENTR.CE-516	FRANCISCO HUMBERTO BEZERRA	LEI Nº 17.351, DE 11.12.20 (DO 11.12.20)
CE-060	ENTR. CE-292/BR-122 (JUAZEIRO DO NORTE) - ENTR. CE-487/516 P/ JUAZEIRO DO NORTE (ENTR. VIADUTO SOBRE A AV. PADRE CÍCERO - ENTR. CE-060 P/ BARBALHA)	FRANCISCO HUMBERTO BEZERRA	LEI Nº 17.351, DE 11.12.20 (DO 05.04.22)
CE-060	VIADUTO NA VERTENTE DA CE-060, AO LADO DA AV. PE. CÍCERO – JUAZEIRO	PROFESSORA MARIA ASSUNÇÃO GONÇALVES	LEI Nº 16.402, DE 17.11.17 (DO 21.11.17)
CE-065	FORTALEZA - MARANGUAPE	SENADOR ALMIR PINTO	LEI Nº 11.987, DE 10.07.92 (DO 13.07.92)
CE-065	MARANGUAPE - GUARAMIRANGA	SENADOR CARLOS JEREISSATI	LEI Nº 12.485, DE 29.08.95 (DO 31.08.95)
CE-065	ENTR. BR-356 (CRUZ) – ARATUBA	DEMÓCRITO DUMMAR	LEI Nº 14.470, DE 15.09.09 (DO 09.10.09)
CE-085	GRANJA - CAMOCIM	DEPUTADO MURILO AGUIAR	LEI Nº 11.797, DE 13.03.91 (DO 14.03.91)
CE-085	CAMOCIM - CHAVAL	Dr. ALCIMOR AGUIAR ROCHA	LEI Nº 12.405, DE 28.12.94 (DO 29.12.94)
CE-085	CAUCAIA - BARRENTO	Dr. VALDEMAR DE ALCÂNTARA	LEI Nº 12.583, DE 09.05.96 (DO 22.05.96)
CE-085	ITAREMA - JIJOCA DE JERICOACOARA	JOÃO JAIME FERREIRA GOMES	LEI Nº 13.004, DE 23.03.00 (DO 23.03.00)
CE-085	JIJOCA DE JERICOACOARA – GRANJA	ESMERINO OLIVEIRA ARRUDA COELHO FIHO	LEI Nº 14.084, DE 16.01.08 (DO 07.02.08)
CE-085	ITAREMA – ARACATIARA	JOÃO BATISTA RIOS	LEI Nº 14.452, DE 02.09.09 (DO 03.09.09)
CE-090	ENTR. CE-085 – ENTR. CE-531 (ICARÁÍ)	PADRE PEDRO PAULO CAVALCANTI DE MENEZES	LEI Nº 13.922, DE 25.07.07 (DO 31.07.07)
CE-090	ENTR. CE-531 (ICARÁÍ) - CUMBUCO (FINAL DA PISTA DUPLA)	DEPUTADO TED ROCHA PONTES	LEI Nº 17.707, DE 15.10.21 (DO 18.10.21)
CE-123	ARACATI - ITAIÇABA	DEPUTADO FRANCISCO JAGUARIBE	LEI Nº 10.666, DE 27.05.82 (DO 09.07.82)
CE-123	RUSSAS – QUIXERÉ	IZAÚ FERREIRA MAIA	LEI Nº 15.872, DE 20.10.15 (DO 27.10.15)
CE-138	ENTR. BR-116 - IRACEMA	GOVERNADOR RAUL BARBOSA	LEI Nº 10.698, DE 22.07.82 (DO 30.07.82)
CE-138	CAPONGA - CASCAVEL	DEPUTADO RAIMUNDO DE QUEIROZ FERREIRA	LEI Nº 12.794, DE 08.04.98 (DO 14.04.98)
CE-138	CRISTAIS – MORADA NOVA	FRANCISCO ANDRADE TEÓFILO GIRÃO	LEI Nº 13.601, DE 28.05.05 (DO 30.06.05)
CE-138	ERERÉ – PEREIRO	FRANCISCO NOGUEIRA DE QUEIROZ	LEI Nº 15.076, DE 21.12.11 (DO 29.12.11)
CE-138	IRACEMA – ERERÉ	LUIZ BEZERRA DE QUEIROZ	LEI Nº 15.115, DE 27.02.12 (DO 06.03.12)
CE-151	UMARI – BAIXIO	JOÃO ROLIM DE MOURA (JOCA BONIFÁCIO)	LEI Nº15.623, DE 12.06.14 (DO 08.07.14)
CE-151	BAIXIO – IPAUMIRIM	ZUZA FERREIRA	LEI Nº 16.027, DE 15.06.16 (DO 17.06.16)

INFORMATIVO GERENCIAL - 2024

NOME OFICIAL DAS RODOVIAS

RODOVIA	TRECHO	NOME	LEI
CE-153	ORÓS – SOLONÓPOLE	ELISEU BATISTA ROLIM	LEI Nº 14.738, DE 15.06.10 (DO 18.06.10)
CE-153	SOLONÓPOLE – BANABUIÚ	PACELLI MARANHÃO	LEI Nº15.121, DE 27.02.12 (DO 06.03.12)
CE-153	AURORA – DISTRITO DE INGAZEIRAS	OLEGÁRIO MACÊDO LEITE	LEI Nº 16.799, DE 08.01.19 (DO 09.01.19)
CE-153	AURORA – LAVRAS DA MANGABEIRA	OTHONIEL LEITE TEIXEIRA	LEI Nº 16.857, DE 02.04.19 (DO 04.04.19)
CE-153	JAMACARU - PORTEIRAS	JOSÉ ARISTARCO SAMPAIO CARDOSO	LEI N.º 18.544, DE 30.10.23 (D.O. 1º.11.23)
CE-156	ENTR. BR-222 (CATUANA) – SÍTIOS NOVOS	JOÃO MARCOLINO DE OLIVEIRA	LEI Nº 13.923, DE 25.07.07 (DO 31.07.07)
CE-156	ENTR. BR-020/CE-354 – ENTR. CE-065(PALMÁCIA)	ANTONIO MANOEL LOPES NETO	LEI Nº 16.914, DE 27.06.19 (DO 01.07.19)
CE-162	PARAMOTI – ENTR. BR-020 (SANTA FÉ)	PREFEITO ARACI SANTOS	LEI Nº 16.750, DE 27.12.18 (DO 28.12.18)
CE-166	NOVA OLINDA - SANTANA DO CARIRI	JOSÉ ALVES DE LIMA	LEI Nº 12.219, DE 26.11.93 (DO 29.11.93)
CE-166	ENTR.CE-060/266 (QUIXERAMOBIM) – ENTR. BR-226/CE-363 (SENADOR POMPEU)	JOSÉ ROLIM GOMES	LEI Nº 14.504, DE 29.10.09 (DO 19.11.09)
CE-166	QUIXERAMOBIM - ENCANTADO	JOSÉ ROLIM GOMES	LEI N.º 16.189, DE 28.12.16 (D.O. 04.01.17)
CE-166	ENCANTADO - SENADOR POMPEU	SEBASTIÃO GENUÍNO GUIMARÃES	LEI N.º 16.189, DE 28.12.16 (D.O. 04.01.17)
CE-166	JUCÁS – SÍTIO EBRON (ACOPIARA)	JOSÉ FACUNDO FILHO	LEI Nº 15.127, DE 07.03.12 (DO 13.03.12)
CE-166	CARIÚS – FARIAS BRITO	FRANCISCO GOMES DA SILVA LOURO	LEI Nº 16.489, DE 19.12.17 (DO 26.12.17)
CE-166	SENADOR POMPEU – PIQUET CARNEIRO	FRANCISCO ASSIS ALVES (CHICO MAIA)	LEI Nº 16.495, DE 19.12.17 (DO 26.12.17)
CE-166	ENTR. CE-060(A) (ZÔRRA) - CAJAZEIRAS	SÉRGIO GONÇALVES DE LIMA	LEI Nº 17.888, DE 04.01.22 (DO 06.01.22)
CE-166	ENTR. CE-166 (ENCANTADO) - ENTR. CE-473 (NENÉLANDIA)	MANOEL LUCENA BARROSO	LEI Nº 18.017, DE 05.04.22 (DO 06.04.22)
CE-166/265	QUIXERAMOBIM - MADALENA	DAMIÃO CARNEIRO	LEI Nº 12.182, DE 28.09.93 (DO 30.09.93)
CE-168	ITAPIPOCA -ARAPARI	ADAUTO BARROSO BRAGA	LEI Nº 14.199, DE 05.08.08 (DO 12.08.08)
CE-168	TEJUÇUOCA – GENERAL SAMPAIO	MAMEDE COELHO DE MATOS	LEI Nº 18.225, DE 01.11.22 (DO 03.11.2022)
CE-168	TEJUÇUOCA – IRATINGA	FRANCISCO SILVA MOTA	LEI Nº 15.150, DE 09.05.12 (DO 17.05.12)
CE-168	MOMBAÇA-PEDRA BRANCA	VALDEMAR ARRUDA CAVALCANTE	LEI Nº17.416, 15 de março de 2021 (DO 16.03.2021)
CE-168	MARRUÁS – CATARINA	ALOR CAVALCANTE MOTA	LEI Nº 16.640, DE 27.07.18 (DO 27.07.18)
CE-169	ENTR. CE-168/253 (TEJUÇUOCA) - ENTR. CE-257	JOSÉ HUGO CÂMARA MONTEIRO CÔELHO (DR. ZÉ HUGO)	LEI Nº 17.879, DE 04.01.22 (DO 06.01.22)
CE-173	ENTR. CE-240 (RIACHÃO) – ENTR. CE-252/362 (TAPERUABA)	ANTONIO NEGREIROS BASTOS	LEI Nº 16.585, DE 05.07.18 (DO 09.07.18)
CE-176	AIUABA - ASSARÉ	CÉSAR CALS DE OLIVEIRA FILHO	LEI Nº 11.822, DE 31.05.91 (DO 18.06.91)
CE-176	TAUÁ - ARNEIROZ	ANTÔNIO PETROLA	LEI Nº 12.891, DE 12.04.99 (DO 14.04.99)
CE-176	AMONTADA - MIRAÍMA	ANTÔNIO ANASTÁCIO PEREIRA BARROSO (Toyota)	LEI Nº 12.897, DE 28.04.99 (DO 28.04.99)
CE-176	AMONTADA - ICARÁÍ	JOSÉ ABÍLIO BRUNO	LEI Nº 13.873, DE 16.01.07 (DO 07.02.07)
CE-176	SANTA QUITÉRIA – TAMBORIL	BRIGADEIRO ANTONIO DE SAMPAIO	LEI Nº 14.172, DE 15.07.08 (DO 18.07.08)
CE-176	ASSARÉ – ARATAMA	PATATIVA DO ASSARÉ	LEI Nº 14.209, DE 25.09.08 (DO 30.09.08)
CE-176	ENTR.CE-187 – CAMPO DE POUSO DE TAUÁ	AVENIDA CARLOS DE ALBUQUERQUE LIMA	LEI Nº 13.912, DE 18.07.07 (DO 06.08.07)
CE-176	MIRAÍMA – CARACARÁ	DR. JOSÉ EUCLIDES FERREIRA GOMES JUNIOR	LEI Nº 14.593, DE 29.12.09 (DO 30.12.09)
CE-178	ENTR.CE-354(B)(MORRINHOS) – ENTR.CE-232(SANTANA DO ACARÁÚ)	PREFEITO AIRTON JÚNIOR	LEI Nº 13.915, DE 18.07.07 (DO 06.08.07)
CE-179	ENTR.BR-222 (SOBRAL) - GROAÍRAS	MOÉSIO LOIOLA DE MELO JÚNIOR	LEI Nº 12.213, DE 18.11.93 (DO 24.11.93)
CE-182	MONTEIROS – PRAIA DO PREÁ	MANOEL RAIMUNDO DE MEDEIROS	LEI Nº 15.981, DE 03.03.16 (DO 07.03.16)

INFORMATIVO GERENCIAL - 2024

NOME OFICIAL DAS RODOVIAS

RODOVIA	TRECHO	NOME	LEI
CE-183	ENTR.BR-222 - VARJOTA	ELÍSIO AGUIAR	LEI Nº 12.437, DE 16.05.95 (DO 17.05.95)
CE-187	VIÇOSA DO CEARÁ - BARRA	CÉSAR CALS DE OLIVEIRA FILHO	LEI Nº 11.822, DE 31.05.91 (DO 18.06.91)
CE-187	CAMPOS SALES - SALITRE	DEP. JACKSON PEREIRA	LEI Nº 13.013, DE 09.05.00 (DO 23.05.00)
CE-187	BARRA – CAMPOS SALES	JOSÉ CASTELO CIDRÃO	LEI Nº 15.918, DE 11.12.15 (DO 15.12.15)
CE-187	BARROQUINHA – DISTRITO DE CHAPADA	JAIME LAURINDO DA SILVA	LEI Nº 15.866, DE 20.10.15 (DO 27.10.15)
CE-187	DISTRITO DE CHAPADA – BITUPITÁ	SR. PEDRO VERAS	LEI Nº 15.866, DE 20.10.15 (DO 27.10.15)
CE-187	SALITRE – DIVISA CE/PE	MIGUEL ARRAES DE ALENCAR	LEI Nº 14.567, DE 21.12.09 (DO 28.12.09)
CE-187	BINÁRIO NO DISTRITO DE VÁRZEA DO JILÓ – IPU	ENGENHEIRO RAIMUNDO JOSINO PONTES	LEI Nº 16.071, DE 26.07.16 (DO 28.07.16)
CE-187	SÃO JOÃO (IPU) – ENTR. CE-327 (GUARANI – GUARACIABA DO NORTE)	JOSÉ GESSY TORQUATO	LEI Nº 16.915, DE 27.06.19 (DO 01.07.19)
CE-187	CONTORNO DE SÃO BENEDITO	LUIS GUIMARÃES	LEI Nº17.619, 20.08.21. (DO 23.08.2021)
CE-187	CONTORNO DE UBAJARA	JOÃO PAULINO DOS SANTOS	LEI Nº 17.951, DE 07.03.22 (DO 09.03.22)
CE-187/311	VIÇOSA DO CEARÁ – GENERAL TIBÚRCIO	MONSENHOR FRANCISCO DAS CHAGAS MARTINS	LEI Nº 16.332, DE 13.09.17 (DO 19.09.17)
CE-189	IPUEIRAS – ARARENDÁ	JOSÉ MARIANO FILHO	LEI Nº 16.888, DE 23.05.19 (DO 24.05.19)
CE-192	NOVO ORIENTE – PALESTINA	TEREZINHA COELHO DA SILVA	LEI Nº 16.377, DE 11.10.17(DO 17.10.17)
CE-192	CARNAUBAL – CROATÁ	MARIA NATÁLIA SALES ROCHA	LEI Nº 16.642, DE 27.07.18 (DO 27.07.18)
CE-216	BOM JESUS – MARCO	RODOVIA MONSENHOR WALDIR LOPES CAVALCANTE	LEI Nº 14.617, DE 18.01.10 (DO 28.01.10)
CE-216	ENTR. CE-085(B)/311/362(B)/364 (GRANJA) - DIVISA CE/PI	DEPUTADO VICENTE ARRUDA	LEI Nº 17.905, DE 11.01.2022 (DO 11.01.22)
CE-232	MASSAPÊ – IPAGUAÇU-MIRIM	DEMerval CARNEIRO VASCONCELOS	LEI Nº 14.556, DE 21.12.09 (DO 28.12.09)
CE-232	MASSAPÊ - VÁRZEA DA VOLTA	VILEBALDO AGUIAR	LEI Nº 12.508, DE 01.12.95 (DO 11.12.95)
CE-232	VIÇOSA DO CEARÁ - TABAINHA	GENERAL TIBÚRCIO	LEI Nº17.733, DE 29.10.21 (DO 29.10.21)
CE-232	LAMBEDOURO - VIÇOSA DO CEARÁ	GOVERNADOR MANOEL CASTRO FILHO	LEI Nº 10.856, DE 07.12.84 (DO 17.01.84)
CE-232	VIÇOSA DO CEARÁ - DIVISA CE/PI	DEOCLECIANO FONTENELLE PACHECO	LEI Nº 13.371, DE 22.09.03 (DO 24.09.03)
CE-232/179	IPAGUAÇU MIRIM – SANTANA DO ACARAÚ	DEPUTADO CHAGAS VASCONCELOS	LEI Nº 16.331, DE 13.09.17 (DO 19.09.17)
CE-240	MERUOCA – MASSAPÊ	JOSÉ EUCLIDES FERREIRA GOMES JUNIOR	LEI Nº 14.346, DE 19.05.09 (DO 21.05.09)
CE-240	COREAÚ – ARAPÁ	GERARDO CRISTINO DE MENEZES	LEI Nº 15.075, DE 21.12.11 (DO 29.12.11)
CE-240	ENTR.CE-178 (SOBRAL) - MIRAÍMA	JOSÉ EUCLIDES FERREIRA GOMES JUNIOR	LEI Nº 15.788, DE 06.05.15 (DO 08.05.15)
CE-240	ENTR. CE-187 - PINDOQUABA	FRANCISCO XAVIER DA SILVA	LEI Nº18.040, DE 25.04.22 (DO 27.04.22)
CE-240	PARRA - ITAPIOCA	VICENTE ANTONOR FERREIRA GOMES FILHO	LEI Nº18.392, DE 19.06.23 de 202 (DO 20.06.23)
CE-241	ALCÂNTARA – COREAÚ	IRALDO CRISTINO	LEI Nº 15.025, DE 04.10.11 (DO 24.10.11)
CE-243	ITAPAJÉ – URUBURETAMA	PREFEITO JÚLIO PINHEIRO BASTOS	LEI Nº 16.763, DE 27.12.18 (DO 28.112.18)
CE-252	CE-266 – DISTRITO DE TRAPIÁ (SANTA QUITÉRIA)	LUIZ ELI MAGALHÃES	LEI Nº16.476, DE 19.12.17 (DO 26.12.17)
CE-253	CASCAVEL - PACAJUS	OSMIRA CASTRO	LEI Nº 10.789, DE 26.04.83 (DO 29.04.83)
CE-253	ENTR. CE-040 - (AVENIDA)CASCAVEL	AVENIDA EDSON QUEIROZ	LEI Nº 11.784, DE 18.01.91 (DO 22.01.91)
CE-253	MUCAMBO - IBIAPINA	PEDRO ARAGÃO	LEI Nº 12.750, DE 03.11.97 (DO 14.11.97)
CE-253	ENTR. CE-162(PARAMOTI) – ENTR. CE-168 (GENERAL SAMPAIO)	ESTRADA RAIMUNDO BEZERRA DA LUZ (ANÉSIO)	LEI Nº 14.501, DE 29.10.09 (DO 18.11.09)
CE-253	PACAJUS – ACARAPE	RAIMUNDO ROBERTO OLIVEIRA MENEZES	LEI Nº 15.151, DE 09.05.12 (DO 16.05.12)

NOME OFICIAL DAS RODOVIAS

RODOVIA	TRECHO	NOME	LEI
CE-253	PACOTI – DISTRITO DE PERNAMBUQUINHO	DEPUTADO MARCELO CARACAS LINHARES	LEI Nº 15.423, DE 12.09.13 (DO 19.19.13)
CE-253	GROAÍRAS – CARIRÉ	ERIBERTO DE SÁ PONTE	LEI Nº 15.462, DE 14.11.13 (DO 21.11.13)
CE-253	CARIRÉ – CACIMBAS	ANTONIO CLEMENTE DE ARAÚJO	LEI Nº 15.603, DE 16.05.14 (DO 16.06.14)
CE-253	REDENÇÃO – DISTRITO DE GUASSI	JOSÉ TELES DE MORAES	LEI Nº 16.659, DE 13.09.18 (DO 21.09.18)
CE-253	DISTRITO DE GUASSI – PACOTI	ANTÔNIO MARÇAL PINTO DE CASTRO	LEI Nº 16.659, DE 13.09.18 (DO 21.09.18)
CE-257	CANINDÉ - SANTA QUITÉRIA	DEPUTADO FRANCISCO FIGUEIREDO DE PAULA PESSOA	LEI Nº 11.989, DE 10.07.92 (DO 13.07.92)
CE-257	SANTA QUITÉRIA - HIDROLÂNDIA	DEPUTADO JOSÉ MARTINS TIMBÓ	LEI Nº 12.834, DE 10.07.98 (DO 14.07.98)
CE-257	ENTR. CE-065 (ARATUBA) – ENTR. BR-020 (CANINDÉ)	FRANCISCO DANILO MARINHO	LEI Nº 14.772, DE 09.08.10 (DO 16.08.10)
CE-257	IPUEIRAS – CROATÁ	AQUILES PERES MOTA	LEI Nº 15.331, DE 08.04.13 (DO 15.04.13)
CE-257	CE-359 – OCARA	VEREADOR JOSÉ BRASILINO DE FREITAS – ZÉ MAIA	LEI Nº 15.393, DE 25.07.13 (DO 06.08.13)
CE-257	CAPISTRANO – ARATUBA	PREFEITO HENRIQUE ANTÔNIO FONSECA DA MOTA	LEI Nº 16.872, DE 10.05.19 (DO 22.05.19)
CE-261	ICAPUÍ – DIVISA CE/RN	MIGUELZINHO CARVALHO	LEI Nº 15.327, DE 02.04.13 (DO 15.04.13)
CE-263	BR-116 – JAGUARUANA	DESEMBARGADOR JOSÉ BARRETO DE CARVALHO	LEI Nº 15.671, DE 31.07.14 (DO 12.08.14)
CE-263	BR-116 – JAGUARUANA	DESEMBARGADOR JOSÉ BARRETO DE CARVALHO	LEI Nº 15.933, DE 29.12.15 (DO 30.12.15)
CE-263	BR-116 – JAGUARUANA	DESEMBARGADOR JOSÉ BARRETO DE CARVALHO	LEI Nº 15.671, DE 31.07.14 (DO 12.08.14)
CE-263	ENTR. BR-304 (ARACATI) – JAGUARUANA	ABELARDO GURGEL COSTA LIMA	LEI Nº 16.615, DE 19.07.18 (DO 19.07.18)
CE-265	QUIXADÁ- DOM MAURÍCIO	VEREADOR FRANCISCO ENEAS DE LIMA	LEI Nº 10.660, DE 18.05.82 (DO 20.05.82)
CE-265	MONSENHOR TABOSA - NOVA RUSSAS - ARARENDÁ - PORANGA	EUFRASINO NETO	LEI Nº 13.220, DE 02.05.02 (DO 06.05.02)
CE-266	ENTR.CE-176(TAMBORIL) - ENTR.CE-187 p/SUCESSO	JOSÉ ALVES TIMBÓ	LEI Nº 13.121, DE 05.06.01 (DO 11.06.01)
CE-266	ENTR. CE-153 (BANABUIÚ) – DIVISA MUNICÍPIO DE JAGUARETAMA	RAIMUNDO LUCASA DE BRITO	LEI Nº 16.027, DE 15.06.16 (DO 17.06.16)
CE-266	DIVISA MUNICÍPIO DE JAGUARETAMA – ENTR. CE-371 (ROLDÃO)	SEVERINO CAVALCANTE MAIA	LEI Nº 16.027, DE 15.06.16 (DO 17.06.16)
CE-267	NOVO ORIENTE – DIVISA CE/PI	JOSÉ CLAUDINO SALES	LEI Nº 16.924, DE 08.07.19 (DO 09.07.19)
CE-269	POTIRETAMA - ENTR. CE-138	VALMIR DIÓGENES PINHEIRO	LEI Nº 13.134, DE 12.07.00 (DO 17.07.01)
CE-269	POTIRETAMA – DIVISA RN	FRANCISCO NOGUEIRA DE QUEIROZ	LEI Nº 16.689, DE 07.12.18 (DO 10.12.18)
CE-269	ENTR. CE-138 - ENTR. BR-116	JOSÉ HOLANDA CUNHA	LEI Nº 13.857, DE 29.12.06 (DO 29.12.06)
CE-269	BR-116 – CE-371	PREFEITO ROSEO BEZERRA	LEI Nº 16.672, DE 26.10.18 (DO 30.12.18)
CE-273	ENTR.BR-116 - JAGUARIBARA	JOAQUIM FURTADO MACEDO	LEI 17.373, DE 22.07.82 (DO 30.07.82)
CE-273	BR-116 – CURUPATI	PREFEITO ANANIAS GRANJA	LEI Nº17.652, 08 de setembro de 2021 (DO 10.09.21)
CE-275	DEPUTADO IRAPUAN PINHEIRO – BAIXIO	VERADOR OLEGÁRIO CÂNDIDO DO NASCIMENTO	LEI Nº 16.611, DE 18.07.18 (DO 20.07.18)
CE-275	NOVA FLORESTA – JAGUARIBE	FRANCISCO DIÓGENES NOGUEIRA	LEI Nº 14.566, DE 21.12.09 (DO 28.12.09)
CE-276	IRACEMA - DISTRITO DE BASTIÕES	VEREADOR ZEZINHO CANDIDO	LEI Nº17.737, DE 29.10.21 (DO 29.10.21)
CE-277	ENTR.BR-020 - PARAMBU	CÍCERO FERREIRA FILHO	LEI Nº 12.748, DE 03.11.97 (DO 14.11.97)
CE-277	CATARINA – DISTRITO DE CACHOEIRA DE FORA	SILVESTRE MARTINS CHAVES	LEI Nº 15.440, DE 10.10.13 (DO 15.10.13)
CE-277/371	ACOPIARA - CATARINA	FRUTUOSO RODRIGUES	LEI Nº 12.751, DE 03.11.97 (DO 14.11.97)
CE-278	ERERÉ – DIVISA	ELPÍDIO ALVES DE OLIVEIRA	LEI Nº 16.686, DE 07.12.18 (DO 10.12.18)
CE-279	BR-020 – PARAMBU	JOSÉ ALVES NORONHA	LEI Nº 16.809, DE 08.01.19 (DO 09.01.19)

NOME OFICIAL DAS RODOVIAS

RODOVIA	TRECHO	NOME	LEI
CE-282	ICÓ - IGUATU	DEPUTADO TARCÍSIO MONTEIRO	LEI Nº 12.043, DE 14.12.92 (DO 15.12.92)
CE-282	ICÓ – ICOZINHO	ANTÔNIO ROQUE DE ANDRADE	LEI Nº15.786, DE 06.05.15 (DO 08.05.15)
CE-282	IGUATU – CATOLÉ	MARIA EUNICE ROCHA LIMA	LEI Nº 16.107, DE 14.09.16 (DO 16.09.16)
CE-284	AIUABA - BARRA	CÉSAR CALS DE OLIVEIRA FILHO	LEI Nº 11.822, DE 31.05.91 (DO 18.06.91)
CE-284	UMARIZEIRA - CARIÚS	DEPUTADO MÁRIO DA SILVA LEAL	LEI Nº 12.851, DE 15.09.98 (DO 17.09.98)
CE-284	CEDRO - UMARIZEIRA	CELSO ALVES DE ARAÚJO E SILVA	LEI Nº 12.852, DE 15.09.98 (DO 17.09.98)
CE-284	JUCÁS - CARIÚS	LUIS GONÇALVES DE OLIVEIRA FILHO	LEI Nº 13.528, DE 28.09.04 (DO 04.10.04)
CE-284	DISTRITO DE SANTO ANTÔNIO (CEDRO) – ENTR. CE-153	RUBENS BEZERRA DE ALBUQUERQUE	LEI Nº 15.421, DE 12.09.13 (DO 24.09.13)
CE-284	CRUZETA – SABOIEIRO	ADMÔR CAVALCANTE	LEI Nº 16.641, DE 27.07.18 (DO 27.07.18)
CE-288	ENTR.BR-116 - AURORA	DEPUTADO QUINTÍLIO TEIXEIRA	LEI Nº 12.179, DE 24.09.93 (DO 30.09.93)
CE-288	AURORA – RODOVIA PADRE CÍCERO (SÍTIO FORQUILHA – CARIRIAÇU)	ANTÔNIO GONÇALVES PRIMO	LEI Nº 15.877, DE 20.10.15 (DO 27.10.15)
CE-288	GRANJEIRO – RODOVIA PADRE CÍCERO (CE-385)	GENERINO TRAJANO FEITOSA	LEI Nº 16.404, DE 17.11.17 (DO 21.11.17)
CE-292	ARARIPE – CAMPOS SALES	GENEBALDO DE SOUZA OLIVEIRA	LEI Nº 15.935, DE 29.12.15 (DO 30.12.15)
CE-292	VIADUTO – AV.JOAQUIM PINHEIRO BEZERRA DE MENEZES	THOMAZ OSTERNE DE ALENCAR	LEI Nº 15.707, DE 04.12.14 (DO 06.01.15)
CE-292	ENTR. CE-293 (P/MISSÃO VELHA) – AEROPORTO REGIONAL DO CARIRI	ESTER JUCÁ MAIA SOARES	LEI Nº 17.336, DE 07.12.20 (DO 07.12.20)
CE-293	ENTR. BR-116 - MISSÃO VELHA	DEPUTADO WELLINGTON LANDIM	LEI Nº17.735, DE 29.10.21 (DO 29.10.21)
CE-293	BARBALHA - SÍTIO BREJINHO	JOSÉ OLEGÁRIO DA CRUZ	LEI Nº18.101, DE 23.06.22 (DO 24.06.22)
CE-293	SÍTIO BREJINHO - MISSÃO VELHA	VALMIR OLEGÁRIO CRUZ	LEI Nº18.101, DE 23.06.22 (DO 24.06.22)
CE-311	GRANJA - VIÇOSA DO CEARÁ	FRANCISCO GONZAGA DE SOUSA	LEI Nº 12.033, DE 30.11.92 (DO 01.12.92)
CE-321	PACUJÁ - GRAÇA	RAIMUNDO CUNHA BRITO	LEI Nº 13.125, DE 25.06.01 (DO 05.07.01)
CE-321	APRAZÍVEL – MUCAMBO	WALFRIDO SALMITO DE ALMEIDA	LEI Nº 14.012, DE 30.11.07 (DO 18.12.07)
CE-321	SÃO BENEDITO – GRAÇA	PAULO BANHOS	LEI Nº 15.352, DE 02.05.13 (DO 09.05.13)
CE-321	PACUJÁ – MUCAMBO	VICENTE ALVES DE SOUSA FILHO	LEI Nº 15.477, DE 04.12.13 (DO 10.12.13)
CE-323	CARNAUBAL – DIVISA CE/PI	JOSÉ PEDRO DA SILVEIRA	LEI Nº 15.634, DE 20.06.14 (DO 08.07.14)
CE-327	GUARACIABA DO NORTE - CROATÁ	DEPUTADO JOSÉ MARIA MELO	LEI Nº 12.196, DE 08.11.93 (DO 08.11.93)
CE-329	AMANAIARA – ENTR. CE-366(A)(RERIUTABA)	PREFEITO VICENTE PINTO DE MESQUITA	LEI Nº 14.332, DE 20.04.09 (DO23.04.09)
CE-329/366	VARJOTA - IPU	ELÍSIO AGUIAR	LEI Nº 12.437, DE 16.05.95 (DO 17.05.95)
CE-333	TURURU – CEMOABA	ABNER PORFÍRIO SAMPAIO	LEI Nº 16.643, DE 27.07.18 (DO 27.07.18)
CE-341	PENTECOSTE - GENERAL SAMPAIO	DEPUTADO JOSÉ FIRMINO DE AGUIAR	LEI Nº 12.949, DE 01.10.99 (DO 04.10.99)
CE-341	ENTR. BR-222(CROATÁ) - PENTECOSTE	DEP. JACKSON PEREIRA	LEI Nº 13.280, DE 06.01.03 (DO 07.01.03)
CE-348	PECÉM - ENTR. BR -222 (PRIMAVERA)	JORNALISTA OSCAR BEZERRA	LEI Nº 12.055, DE 12.01.93 (DO 13.01.93)
CE-348	SIUPÉ - PECÉM	FRANCISCO CAVALCANTE NETO(CHICO NETO)	LEI Nº 13.017, DE 23.05.00 (DO 29.05.00)
CE-350	PACATUBA - ENTR. BR-116	CEL. VIRGÍLIO TÁVORA	LEI Nº 10.735, DE 21.10.82 (DO 29.10.82)
CE-350	PACATUBA – ITAITINGA	RODOVIA EDSON QUEIROZ	LEI Nº 10.849, DE 22.11.83 (DO 23.11.83)
CE-350	COLUNA (KM 02) – CASCAVEL (KM 10)	ADALGIZA ALMEIDA DE SOUSA	LEI Nº 14.474, DE 08.10.09 (DO 09.10.09)
CE-350	MARANGUAPE – MARACANAÚ – PACATUBA (ENTR. CE-060 – ENTR.CE-065)	LUÍS GIRÃO	LEI Nº 15.320, DE 04.03.13 (DO11.03.13)

NOME OFICIAL DAS RODOVIAS

RODOVIA	TRECHO	NOME	LEI
CE-351	QUITERIANÓPOLIS – DISTRITO DE ALGODÕES	ANTÔNIO BEZERRA CAVALCANTE	LEI Nº 16.803, DE 08.01.19 (DO 09.01.19)
CE-351	DISTRITO DE ALGODÕES – PARAMBU	DEPUTADO JOAQUIM NORONHA MOTA	LEI Nº 16.803, DE 08.01.19 (DO 09.01.19)
CE-354	ACARAPE – CHOROZINHO	BRUNILDO JACÓ DE CASTRO E SILVA	LEI Nº 15.080, DE 21.12.11 (DO 29.12.11)
CE-354	BR-222 – SÃO JOAQUIM (UMIRIM)	ANTÔNIO GUALBERTO DE SALES	LEI Nº 16.993, DE 24.09.19 (DO 26.09.19)
CE-354	ENTR. BR-222 (B) P/ UMIRIM - ENTR. CE-162(B)/341(A) (PENTECOSTE)	IRACEMA UCHOA	LEI Nº 17.891, DE 04.01.22 (DO 06.01.22)
CE-354	CONTORNO DE ITAPIOCA	GERALDO GOMES DE AZEVEDO	LEI Nº 17.072, DE 23.10.19 (DO 24.10.19)
CE-354/BR-402	ITAPIOCA - ENTR. BR-222 (UMIRIM)	DEPUTADO PERILO TEIXEIRA	LEI Nº 12.095, DE 05.05.93 (DO 06.05.93)
CE-356	BATURITÉ - ENTR.CE-060	GOVERNADOR FAUSTINO DE ALBUQUERQUE	LEI Nº 10.747, DE 06.12.82 (DO 14.12.82)
CE-356	ARACOIABA - OCARA	GERARDO ALVES DE MELO	LEI Nº 18.118, DE 23.06.22 (DO 24.06.22)
CE-356	GUARAMIRANGA - BATURITÉ	SENADOR CARLOS JEREISSATI	LEI Nº 12.485, DE 29.08.95 (DO 31.08.95)
CE-356	RUSSAS – DISTRITO DE BOM SUCESSO	VICENTE JOSÉ DA SILVA (VICENTE ZELADOR)	LEI Nº 15.711, DE 23.12.14 (DO 06.01.15)
CE-356	GUARAMIRANGA – PERNAMBUQUINHO	DEPUTADO PEIXOTO DE ALENCAR	LEI Nº 16.343, DE 13.09.17 (DO 18.09.17)
CE-358	LIMOEIRO DO NORTE - FLORES - BR-116	JOÃO GENÉSIO RIBEIRO	LEI Nº 13.864, DE 03.01.07 (DO 07.02.07)
CE-358	LIMOEIRO DO NORTE – OLHO D'ÁGUA DA BICA	NOSSA SENHORA DA SAÚDE	LEI Nº 13.804, DE 03.08.06 (DO 11.08.06)
CE-362	GRANJA - SOBRAL	DEPUTADO GUILHERME GOUVEIA	LEI Nº 12.028, DE 30.11.92 (DO 01.12.92)
CE-362	MASSAPÊ - SOBRAL	SENADOR OSIRES PONTES	LEI Nº 12.099, DE 05.05.93 (DO 06.05.93)
CE-362	FORQUILHA - OLHO D'ÁGUA DO PAGÉ	DEPUTADO CHICO MONTE	LEI Nº 12.517, DE 15.12.95 (DO 26.12.95)
CE-362	OLHO D'ÁGUA DO PAGÉ - ENTR.CE-362 p/SALITRE	DEPUTADO JOAQUIM BARRETO LIMA	LEI Nº 12.981, DE 23.12.99 (DO 28.12.99)
CE-362	CAMOCIM – PRAIA DE MACEIÓ	JOSÉ BENTO XAVIER	LEI Nº 15.791, DE 06.05.15 (DO 08.05.15)
CE-363	MOMBAÇA - TAUÁ	VICE-GOVERNADOR CASTELO DE CASTRO	LEI Nº 11.784, DE 18.01.91 (DO 22.01.91)
CE-363	CONCEIÇÃO – MARRUÁS	ALBERTO DE SOUSA MOTA	LEI Nº 15.417, DE 12.09.13 (DO 19.09.13)
CE-364	GRANJA - APRAZÍVEL	DEPUTADO MURILO AGUIAR	LEI Nº 11.797, DE 13.03.91 (DO 14.03.91)
CE-366	VARJOTA - SANTA QUITÉRIA	JOSÉ BENEVIDES DE MESQUITA	LEI Nº 12.982, DE 23.12.99 (DO 28.12.99)
CE-366	VARJOTA – RERIUTABA	NOSSA SENHORA DO PERPÉTUO SOCORRO	LEI Nº 13.905, DE 21.06.07 (DO 28.06.07)
CE-366	SANTA QUITÉRIA - MACAOCA	DR. AFONSO WALTER MAGALHÃES PINTO	LEI Nº 18.242, DE 29.11.2022 (DO 29.11.2022)
CE-368	JAGUARETAMA – JAGUARIBE	MIRADOR SALDANHA	LEI Nº 15.820, DE 27.07.15 (DO 30.07.15)
CE-371	MORADA NOVA - SOLONÓPOLE	GOVERNADOR MANOEL CASTRO FILHO	LEI Nº 10.702, DE 29.07.82 (DO 30.07.82)
CE-371	SÃO PAULINO (ACOPIARA) - FLAMENGO (SABOEIRO)	MIGUEL GALDINO DE OLIVEIRA	LEI Nº 12.858, DE 22.09.98 (DO 24.09.98)
CE-371	ENTR. BR-226(MILHÃ) - DEP. IRAPUAN PINHEIRO	HENRIQUE FERREIRA HOLANDA	LEI Nº 13.282, DE 06.01.03 (DO 07.01.03)
CE-371	ENTR. CE-551 (ARACATI) – ITAIÇABA	DEPUTADO SALOMÃO MUSSOLINI PINHEIRO MAIA	LEI Nº 16.595, DE 05.07.18 (DO 09.07.18)
CE-371	PALHANO – BR-116	JOAQUIM BARRETO	LEI Nº 14.382, DE 18.06.09 (DO 24.06.09)
CE-371	PALHANO – ITAIÇABA	FRANCISCO SALES DE FREITAS	LEI Nº 15.961, DE 13.02.16 (DO 17.02.16)
CE-371	ACOPIARA – DEPUTADO IRAPUÃ PINHEIRO	FRANCISCA JOSUÉ DE SOUZA CARNEIRO	LEI Nº 16.172, DE 23.12.16 (DO 26.12.16)
CE-371	FLAMENGO ENTR. CE-168(A) (CARAÚBAS)	ANTÔNIO LAERTE GUEDES	LEI Nº 17.270 DE 21.08.2020
CE-375	SOLONÓPOLE - IGUATÚ	GOVERNADOR MANOEL CASTRO FILHO	LEI Nº 10.702, DE 29.07.82 (DO 30.07.82)
CE-375	QUIXELÔ - ENTR.CE-060	ANTÔNIO MATOS CAVALCANTE	LEI Nº 13.003, DE 21.03.00 (DO 22.03.00)

NOME OFICIAL DAS RODOVIAS

RODOVIA	TRECHO	NOME	LEI
CE-375	IGUATU - JUCÁS	JOSÉ CORREIA BRAGA FILHO	LEI Nº 13.621, DE 15.07.05 (DO 22.07.05)
CE-375	ASSARÉ – TARRAFAS	PADRE AGAMENON DE MATOS COELHO	LEI Nº 15.387, DE 25.07.13 (DO 06.08.13)
CE-377	TABULEIRO DO NORTE - ENTR.BR-116	RODOVIA DOS CAMINHONEIROS	LEI Nº 13.500, DE 06.07.04 (DO 09.07.04)
CE-377	LIMOEIRO DO NORTE - TABULEIRO DO NORTE	PREFEITO RAIMUNDO CASTRO E SILVA	LEI Nº 13.404, DE 20.11.03 (DO 26.11.03)
CE-378	JOSÉ DE ALENCAR – BARROCAS	MANOEL ALVES SOBREIRA	LEI Nº 16.224, DE 17.04.17 (DO 19.04.17)
CE-380	AURORA - DIVISA CE/PB	FIRMINO TAVARES	LEI Nº 12.375, DE 02.12.94 (DO 06.12.94)
CE-384	MAURITI - DIVISA CE/PB	RODOVIA DOS ROMEIROS	LEI Nº 13.606, DE 28.06.05 (DO 30.06.05)
CE-384	ENTR. BR-116 - MAURITI	EXPEDITO DE OLIVEIRA LEITE	LEI Nº 16.858, DE 02.04.19 (DO 04.04.19)
CE-385	LAVRAS DA MANGABEIRA(ENTR.BR-230) - CARIRIAÇU	PEDRO BEZERRA DE MORAIS	LEI Nº 11.608, DE 14.09.89 (DO 18.09.89)
CE-386	ENTR.CE-293(ARAJARA) – CALDAS	PADRE MIGUEL COELHO DE SÁ BARRETO	LEI Nº 14.613, DE 18.01.10 (DO 28.01.10)
CE-386	ENTR. BR-230 - ENTR. CE-561 (ACESSO FARIAS BRITO)	CLAUDIONOR FRANCELINO RIBEIRO	LEI Nº17.657, 08 de setembro de 2021 (DO 13.09.21)
CE-388	ASSARÉ - NOVA OLINDA	CÉSAR CALS DE OLIVEIRA FILHO	LEI Nº 11.822, DE 31.05.91 (DO 18.06.91)
CE-388	ALTANEIRA - NOVA OLINDA	JEREMIAS PEREIRA	LEI Nº 13.162, DE 12.11.01 (DO 21.11.01)
CE-388	CRATO – SANTA FÉ	VICENTR TELES DE LIMA	LEI Nº 15.667, DE 31.07.14 (DO 12.08.14)
CE-388	ASSARÉ – ALTANEIRA	A VICENTE DE PAULO RODRIGUES PAIVA	LEI Nº17.600, DE 03/08/2021 (DO 05.08.21)
CE-390	ENTR. CE-060 (JARDIM) – ENTR. BR-116 (PENAFORTE)	ANTÔNIO SAMPAIO COUTO	LEI Nº 16.926, DE 09.07.19 (DO 10.07.19)
CE-397	BREJO SANTO - PORTEIRAS	JOSÉ NAPOLEÃO DE ARAÚJO	LEI Nº 13.609, DE 28.06.05 (DO 30.06.05)
CE-397	BREJO SANTO – DISTRITOS DE SÃO SEBASTIÃO E BOA VISTA	LUCENA CHICOTE	LEI Nº 14.698, DE 30.04.10 (DO 12.05.10)
CE-397	ENTR. CE-152 (PALESTINA) - POÇO DO PAU	ISAAC GOMES DA SILVA	LEI Nº 17.989, DE 29.03.22 (DO 30.03.22)
CE-401	ENTR.BR-116 - AEROPORTO	SENADOR CARLOS JEREISSATI	LEI Nº 12.803, DE 24.04.98 (DO 24.04.98)
CE-413	ENTR. CE-232 (PADRE LINHARES) - ENTR. CE-240 (MERUOCA)	JOSÉ LUÍS DA SILVA	LEI Nº 18.030, DE 18.04.22 (DO 18.04.22)
CE-417	ENTR. CE-240 – ENTR. CE-440/BR-222	JOSÉ EUCLIDES FERREIRA GOMES JUNIOR	LEI Nº 16.548, DE 07.05.18 (DO 08.05.18)
CE-417	ENTR.CE-178 ENTR. BR-222	JOSÉ EUCLIDES FERREIRA GOMES JUNIOR	LEI Nº 16.861, DE 15.04.19 (DO 16.04.19)
CE-422	ENTR. CE-085 – PORTO DO PECÉM	JACOB GOMES DE MATOS	LEI Nº 13.930, DE 26.07.07 (DO 31.07.07)
CE-422	ENTR. BR-222 – ENTR. CE-085	OSMAR PORFÍRIO SAMPAIO	LEI Nº 13.914, DE 18.07.07 (DO 06.08.07)
CE-422	CONTORNO DE IBIAPINA	MANOEL LUÍS DE ALCÂNTARA	LEI Nº 17.832, DE 10.12.2021 (DO 14.12.21)
CE-427	ENTR. CE-323 - ENTR. CE-192 (BALNEÁRIO CAMBURÚ)	FRANCISCO PINTO DE MELO	LEI N.º 18.370, DE 18.05.23 (D.O. 19.05.23)
CE-428	SÃO JOÃO (IPU) – ENTR. CE-327 (GUARANI – GUARACIABA DO NORTE)	JOSÉ GESSY TORQUATO	LEI Nº 16.915, DE 27.06.19 (DO 01.07.19)
CE-433	ITAREMA – ALMOFALA	ESTRADA JOSÉ MARIA MONTEIRO	LEI Nº 14.478, DE 08.10.09 (DO 20.10.09)
CE-440	MERUOCA (ENTR. CE-240) – SOBRAL (ENTR. BR-222)	MONSENHOR JOSÉ FURTADO CAVALCANTE	LEI Nº 14.167, DE 15.07.08 (DO 18.07.08)
CE-443	QUIXADÁ - CUSTÓDIO	JOSÉ LOPES RODRIGUES	LEI Nº 17.826, DE 10.12.2021 (DO 14.12.21)
CE-444	VÁRZEA DA VOLTA - COREAÚ	VILEBALDO AGUIAR	LEI Nº 12.508, DE 01.12.95 (DO 11.12.95)
CE-448	MORADA NOVA - JUAZEIRO DE BAIXO	RAIMUNDO FALCÃO LIMA	LEI Nº 18.272, DE 21.12.2022 (DO 22.12.2022)
CE-451	GUAIÚBA – ITACIMA	PROFESSOR ITAMAR FILGUEIRAS	LEI Nº 15.626, DE 12.06.14 (DO 08.07.14)
CE-453	CE-040 – DISTRITO DE IGUAPE (AQUIRAZ)	DEPUTADO WILSON MACHADO	LEI Nº 15.394, DE 25.07.13 (DO.06.08.13)
CE-463	ENTR. CE-362 – DISTRITO DE LISIEUX	RODOVIA ANTONIO MAURICIO LIRA ALVES	LEI Nº 14.611, DE 18.01.10 (DO 28.01.10)

INFORMATIVO GERENCIAL - 2024

NOME OFICIAL DAS RODOVIAS

RODOVIA	TRECHO	NOME	LEI
CE-464	OCARA – ANTONIO DIOGO	PADRE JOSÉ MARIA CAVALCANTE	LEI Nº 16.229, DE 17.04.17 (DO 19.04.17)
CE-467	MONSENHOR TABOSA – NOSSA SENHORA DO LIVRAMENTO	PADRE ALCIDES TRES	LEI Nº 16.869, DE 15.04.19 (DO 16.04.19)
CE-469	ENTR. BR-226 - TUCUNS - DIVISA CE/PI	SINHÁ VERAS	LEI Nº 13.281, DE 06.01.03 (DO 07.01.03)
CE-470	CE-282 (ICÓ) – CE-153 (ORÓS)	JOSÉ PEREIRA RODRIGUES	LEI Nº 15.779, DE 02.06.15 (DO 08.06.15)
CE-470	ENTR. CE-282 (MALHADA VERMELHA – ENTR. CE-153 (ROCHEDO)	JOSÉ PEREIRA RODRIGUES	LEI Nº 16.166, DE 23.12.16 (DO 03.01.17)
CE-473	ENTR. BR-226 – DSITRITO DE ASSUNÇÃO (SOLONOPOLE)	MANOEL RODRIGUES PINHEIRO DE ANDRADE (NECO DA PEDRA VERDE)	LEI Nº 17.235, DE 13.07.20 (DO 14.07.20)
CE-475	PIQUET CARNEIRO – ENTR. CE-371	FRANCISCO ASSIS ALVES (CHICO MAIA)	LEI Nº 16.495, DE 19.12.17 (DO 26.12.17)
CE-480	ENTR. CE-375 - CASA DO PATATIVA DO ASSARÉ	TABELIÃO ANTÔNIO RODRIGUES FREIRE	LEI N.º 18.482, DE 04.10.23 (D.O. 05.10.23)
CE-481	ENTR.CE-060 - VOLTA(AÇUDE TRUSSU)	ENEAS BANDEIRA FILHO	LEI Nº 11.607, DE 14.09.89 (DO 18.09.89)
CE-487	ENTR. AVENIDA LEÃO SAMPAIO - AEROPORTO DE JUAZEIRO DO NORTE (ENTR. CE-060/516 - ENTR. CE-292)	JOSÉ SOBREIRA DE AMORIM	LEI Nº 17.979, DE 17.03.22 (DO 17.03.22)
CE-496	BREJO SANTO - ABAIARA	MANUEL ROCHA DE LUCENA	LEI N.º 18.490, DE 04.10.23 (D.O. 05.10.23)
CE-496	MISSÃO NOVA - ENTR. CE-153 (JAMACARU)	HEITOR DE SANTANA	LEI Nº 17.961, DE 07.03.22 (DO 08.03.22)
CE-501	ENTR.BR-116 - AEROPORTO	SENADOR CARLOS JEREISSATI	LEI Nº 12.803, DE 24.04.98 (DO 24.04.98)
CE-503	ORÓS - AÇUDE DE ORÓS	ELISEU BATISTA	LEI Nº 13.140, DE 24.08.01 (DO 29.08.01)
CE-519	ENTR. CE-183 - MACARAÚ (SANTA QUITÉRIA)	WALDERI DAS CHAGAS FARRAPO	LEI Nº 17.898, DE 11.01.2022 (DO 11.01.22)
CE-522	ENTR. BR-116 - PEIXE (RUSSAS)	FRANCISCO SIDIMAR FERREIRA SOMBRA	LEI Nº 17.901, DE 11.01.2022 (DO 11.01.22)
CE-527	ENTR. CE-040 – AQUIRAZ	JOSÉ FRUTUOSO CÂMARA NETO	LEI Nº17.643, 08 de setembro de 2021. (DO 10.09.21)
CE-528	ENTR. BR-116 - CARNAÚBA	MANOEL BASÍLIO RIBEIRO	LEI Nº18.271, 21.11.2022 (DO 22.11.2022)
CE-536	CE-375 – DISTRITO DE VILA SÃO PEDRO	JOSÉ FERREIRA DE SOUSA (GESSY)	LEI Nº 14.601, DE 05.01.10 (DO 13.01.10)
CE-544	ENTR. CE-187 - FLORES/TRICI (TAUÁ)	FRANCISCO DAS CHAGAS CARVALHO CITÓ	LEI Nº 17.892, DE 04.01.22 (DO 29.04.22)
CE-547	ENTR. CE-060 - ESTÁTUA DE SANTO ANTÔNIO (BARBALHA)	JOSÉ BARRETO SAMPAIO	LEI N.º 18.647, DE 27.12.23 (D.O. 29.12.23)
CE-555	ENTR. CE-178/240 - AEROPORTO REGIONAL DE SOBRAL	MARIA JOSÉ SANTOS FERREIRA GOMES	LEI Nº 17.978, DE 17.03.22 (DO 17.03.22)
CE-558	ENTR. CE-269 – DISTRITO DE CASTANHÃO	JOSÉ HOLANDA CUNHA	LEI Nº 17.106, DE 14.11.19 (DO 19.11.19)
CE-561	CRATO – SANTA FÉ	VICENTR TELES DE LIMA	LEI Nº 15.667, DE 31.07.14 (DO 12.08.14)
CE-564	ENTR. CE-153 – ASSUNÇÃO	ANTÔNIO GUEDES VIANA	LEI Nº 16.758, DE 27.12.18 (DO 28.12.18)
CE-574	ENTR. CE-153 - VÁRZEA DA CONCEIÇÃO	BELÍZIO CHAGAS LIMA	LEI N.º 18.545, DE 30.10.23 (D.O. 1º.11.23)
CE-576	ENTR. CE-155 - PORTO DO PECÉM (RODOVIA DAS PLACAS)	ROGER AGNELLI	LEI Nº17.950, DE 07.03.2022 (DO 08.03.2022)
CE-579	CE-470 – PALESTINA (ORÓS)	ÁLVARO BATISTA DE LUCENA	LEI Nº 15.916, DE 11.12.15 (DO 15.12.15)
CE-581	FRECHEIRINHA – DISTRITO DE ARATICUM	ANTÔNIO ALFREDO DE AGUIAR	LEI Nº 16.813, DE 08.01.19 (DO 09.01.19)
CE-594	ENTR. CE-265 – AÇUDE DOS PINHEIROS (IBICUITINGA)	LUZIA BRITO DE SOUSA	LEI Nº17.373, 24 de dezembro de 2020
CE-595	ENTR. CE-187 - SÃO RAIMUNDO (NOVO ORIENTE)	PASTOR ANTÔNIO GABRIEL DA SILVA	LEI Nº17.683, DE 28.09.21 (DO 30.09.21)
CE-596	ENTR. CE-356 - SÃO SEBASTIÃO (BATURITÉ)	JOSÉ RICARDO SILVEIRA	LEI Nº 17.902, DE 11.01.2022 (DO 11.01.22)
-	CONTORNO DE MISSÃO VELHA	MESTRE ANTÔNIO LINARDO	LEI Nº 14.380, DE 18.06.09 (DO 24.06.09)
-	ELEVADO S/ AVENIDA MAESTRO LISBOA	JOÃO ARRUDA RIBEIRO	LEI Nº 15.871, DE 20.10.15 (DO 27.10.15)
-	ELEVADO S/ AVENIDA MAESTRO LISBOA	EMPRESÁRIO MAURO PETRI GONÇALVES FEITOSA	LEI Nº 16.218, DE 17.04.07 (DO 19.04.17)

NOME OFICIAL DAS RODOVIAS

RODOVIA	TRECHO	NOME	LEI
-	AV. DO CONTORNO LESTE – LIMOEIRO DO NORTE	IVALDO HOLANDA MAIA	LEI Nº 15.875, DE 20.10.15 (DO 27.10.15)
-	PONTE SOBRE O RIO BANABUIÚ – KM 3 – CE-458	JOSÉ DE SOUSA VENERANDA	LEI Nº 16.052, DE 05.05.16 (DO 09.05.16)
-	4º TRECHO DO ANEL VIÁRIO DE JUAZEIRO DO NORTE	VEREADOR JOÃO BARBOSA	LEI Nº 16.764, DE 27.12.19 (DO 28.12.19)
-	VIA QUE INICIA NA ROTATORIA DO CENTRO DE EVENTOS (ENTR. RUA GOVERNADOR MANOEL CASTRO FILHO ATÉ A RUA WALMIR PONTES) - DENDÊ	JOÃO BATISTA FUJITA	LEI Nº 17.817, DE 08.12.2021 (DO 14.12.21)
-	ESTRADA QUE LIGA O MUNICÍPIO DE JAGUARETAMA AO POLO DE DESENVOLVIMENTO ESPÍRITA BEZERRA DE MENEZES	PREFEITO FRANCISCO ALBERTO BORGES	LEI Nº 18.203, DE 20.09.2022 (DO 20.09.2022)
-	AVENIDA QUE LIGA AS VIAS THOMAZ OSTERNE E PADRE CÍCERO NO MUNICÍPIO DO CRATO	FRANCISCO DE SOUSA BRASIL	LEI Nº 18.205, DE 20.09.2022 (DO 20.09.2022)
-	ENTR.BR.230 (VÁRZEA ALEGRE) - RIACHO VERDE	SÃO JOÃO BATISTA	LEI Nº 11.220, DE 23.07.86 (DO 29.07.86)
-	FARIAS BRITO - QUINCUNÇÁ	JOÃO ANTERO DA SILVA(SILVA ANTERO)	LEI Nº 11.226, DE 29.07.86 (DO 11.08.86)
-	BARRA DO FIGUEIREDO/CASTANHÃO/JAGUARIBARA	JOSÉ HOLANDA CUNHA	LEI Nº 11.235, DE 12.12.86 (DO 18.12.86)

TRECHO	TRECHO		INÍCIO (km)	FIM (km)	EXT. (km)	SIT. FÍSICA	TIPO REVEST.	TRECHO COINCID.	FEDERAL SUPERPOSTA	VMD (Veículo/dia)
	INÍCIO	FIM								
010ECE0004D0	ENTR. R. GERMINIANO JUREMA	INÍCIO DA PONTE SOBRE O RIO COCÓ	0,000	0,800	0,800	DUPD	CBUQ			
010ECE0004E0	ENTR. R. GERMINIANO JUREMA	INÍCIO DA PONTE SOBRE O RIO COCÓ	0,000	0,800	0,800	DUPE	CBUQ			
010ECE0006D0	INÍCIO DA PONTE SOBRE O RIO COCÓ	FIM DA PONTE SOBRE O RIO COCÓ	0,800	1,100	0,300	DUPD	CBUQ			
010ECE0006E0	INÍCIO DA PONTE SOBRE O RIO COCÓ	FIM DA PONTE SOBRE O RIO COCÓ	0,800	1,100	0,300	DUPE	CBUQ			
010ECE0008D0	FIM DA PONTE SOBRE O RIO COCÓ	ENTR. R. SABIAGUABA	1,100	1,600	0,500	DUPD	CBUQ			
010ECE0008E0	FIM DA PONTE SOBRE O RIO COCÓ	ENTR. R. SABIAGUABA	1,100	1,600	0,500	DUPE	CBUQ			
010ECE0010D0	ENTR. R. SABIAGUABA	ENTR. CE-025	1,600	6,236	4,636	DUPD	CBUQ			
010ECE0010E0	ENTR. R. SABIAGUABA	ENTR. CE-025	1,600	6,236	4,636	DUPE	CBUQ			
010ECE0020D0	ENTR. CE-025	ENTR. CE-040 (ANEL RODOVIÁRIO)	6,236	15,077	8,841	DUPD	CBUQ			
010ECE0020E0	ENTR. CE-025	ENTR. CE-040 (ANEL RODOVIÁRIO)	6,236	15,077	8,841	DUPE	CBUQ			
010ECE0030D0	ENTR. CE-040 (ANEL RODOVIÁRIO)	ENTR. BR-116	15,077	18,577	3,500	EOD	CBUQ			
010ECE0030E0	ENTR. CE-040 (ANEL RODOVIÁRIO)	ENTR. BR-116	15,077	18,577	3,500	EOD	CBUQ			
010ECE0040D0	ENTR. BR-116	ENTR. CE-060	18,577	28,677	10,100	EOD	CBUQ			
010ECE0040E0	ENTR. BR-116	ENTR. CE-060	18,577	28,677	10,100	EOD	CBUQ			
010ECE0050D0	ENTR. CE-060	ENTR. CE-421	28,677	31,659	2,982	EOD	CBUQ			
010ECE0050E0	ENTR. CE-060	ENTR. CE-421	28,677	31,659	2,982	EOD	CBUQ			
010ECE0060D0	ENTR. CE-421	ENTR. CE-062	31,659	32,520	0,861	EOD	CBUQ			
010ECE0060E0	ENTR. CE-421	ENTR. CE-062	31,659	32,520	0,861	EOD	CBUQ			
010ECE0070D0	ENTR. CE-062	ENTR. CE-065	32,520	33,377	0,857	EOD	CBUQ			
010ECE0070E0	ENTR. CE-062	ENTR. CE-065	32,520	33,377	0,857	EOD	CBUQ			
010ECE0080D0	ENTR. CE-065	ENTR. BR-222	33,377	41,377	8,000	EOD	CBUQ			
010ECE0080E0	ENTR. CE-065	ENTR. BR-222	33,377	41,377	8,000	EOD	CBUQ			
010ECE0090D0	ENTR. BR-222	ENTR. ACESSO LESTE CAUCAIA	41,377	47,377	6,000	EOD	CBUQ			
010ECE0090E0	ENTR. BR-222	ENTR. ACESSO LESTE CAUCAIA	41,377	47,377	6,000	EOD	CBUQ			
025ECE0010D0	ENTR. CE-040 (AV. WASHINGTON SOARES)	ENTR. CE-010	0,000	5,771	5,771	DUPD	CBUQ			
025ECE0010E0	ENTR. CE-040 (AV. WASHINGTON SOARES)	ENTR. CE-010	0,000	5,771	5,771	DUPE	CBUQ			
025ECE0020D0	ENTR. CE-010	ENTR. CE-506 p/ COFECO (FORTALEZA)	5,771	6,335	0,564	DUPD	CBUQ			
025ECE0020E0	ENTR. CE-010	ENTR. CE-506 p/ COFECO (FORTALEZA)	5,771	6,335	0,564	DUPE	CBUQ			
025ECE0030D0	ENTR. CE-506 p/ COFECO (FORTALEZA)	ENTR. CE-502 p/ PORTO DAS DUNAS (AQUIRAZ)	6,335	13,323	6,988	DUPD	CBUQ			
025ECE0030E0	ENTR. CE-506 p/ COFECO (FORTALEZA)	ENTR. CE-502 p/ PORTO DAS DUNAS (AQUIRAZ)	6,335	13,323	6,988	DUPE	CBUQ			
025ECE0050S0	ENTR. CE-502 p/ PORTO DAS DUNAS (AQUIRAZ)	ENTR. CE-452 (A) p/ PRAINHA	13,323	18,395	5,072	PAV	AAUQ			
025ECE0070S0	ENTR. CE-452 (A) p/ PRAINHA	ENTR. CE-452 (B) p/ PRAINHA	18,395	20,770	2,375	PAV	CBUQ	452ECE0020S0		
025ECE0080P0	ENTR. CE-452 (B) p/ PRAINHA	ACESSO PRAIAS BELAS	20,770	23,779	3,009	PLA				
025ECE0090S0	ACESSO PRAIAS BELAS	ENTR. CE-453	20,770	22,930	2,160	PAV	CBUQ			
025ECE0110P0	ENTR. CE-453	BARRO PRETO	22,930	25,930	3,000	PLA				
025ECE0130P0	BARRO PRETO	BATOQUE	25,930	29,930	4,000	PLA				
025ECE0150P0	BATOQUE	BALBINO	29,930	39,930	10,000	PLA				
025ECE0170P0	BALBINO	ENTR. CE-138/454 (CAPONGA)	39,930	42,930	3,000	PLA				
025ECE0190S0	ENTR. CE-138/454 (CAPONGA)	ÁGUAS BELAS	42,930	45,362	2,432	PAV	AAUQ			
040ECE0010D0	FORTALEZA (AV. PADRE ANTÔNIO THOMAZ)	ENTR. CE-403 (A)	0,000	1,470	1,470	DUPD	CBUQ			
040ECE0010E0	FORTALEZA (AV. PADRE ANTÔNIO THOMAZ)	ENTR. CE-403 (A)	0,000	1,470	1,470	DUPE	CBUQ			

TRECHO	TRECHO		INÍCIO (km)	FIM (km)	EXT. (km)	SIT. FÍSICA	TIPO REVEST.	TRECHO COINCID.	FEDERAL SUPERPOSTA	VMD (Veículo/dia)
	INÍCIO	FIM								
040ECE0015D0	ENTR. CE-403 (A)	ENTR. CE-403 (B)	1,470	1,570	0,100	DUPD	CBUQ	403ECE0020D0		
040ECE0015E0	ENTR. CE-403 (A)	ENTR. CE-403 (B)	1,470	1,570	0,100	DUPE	CBUQ	403ECE0020E0		
040ECE0020D0	ENTR. CE-403 (B)	ENTR. CE-567	1,570	1,940	0,370	DUPD	CBUQ			
040ECE0020E0	ENTR. CE-403 (B)	ENTR. CE-567	1,570	1,930	0,360	DUPE	CBUQ			
040ECE0025D0	ENTR. CE-567	ENTR. CE-568/569/570	1,940	2,320	0,380	DUPD	CBUQ			
040ECE0025E0	ENTR. CE-567	ENTR. CE-568/569/570	1,940	2,320	0,380	DUPE	CBUQ			
040ECE0028D0	ENTR. CE-568/569/570	ENTR. CE-025	2,320	6,960	4,640	DUPD	CBUQ			
040ECE0028E0	ENTR. CE-568/569/570	ENTR. CE-025	2,320	6,960	4,640	DUPE	CBUQ			
040ECE0030D0	ENTR. CE-025	ENTR. CE-402	6,960	7,455	0,495	DUPD	CBUQ			
040ECE0030E0	ENTR. CE-025	ENTR. CE-402	6,960	7,462	0,502	DUPE	CBUQ			
040ECE0040D0	ENTR. CE-402	MESSEJANA	7,462	9,427	1,965	DUPD	CBUQ			
040ECE0040E0	ENTR. CE-402	MESSEJANA	7,462	9,501	2,039	DUPE	CBUQ			
040ECE0050D0	MESSEJANA	ENTR. AV. PERIMETRAL	9,501	10,721	1,220	DUPD	CBUQ			
040ECE0050E0	MESSEJANA	ENTR. AV. PERIMETRAL	9,501	10,771	1,270	DUPE	CBUQ			
040ECE0060D0	ENTR. AV. PERIMETRAL	ENTR. CE-010 (ANEL RODOVIÁRIO)	10,771	13,821	3,050	DUPD	CBUQ			
040ECE0060E0	ENTR. AV. PERIMETRAL	ENTR. CE-010 (ANEL RODOVIÁRIO)	10,771	13,811	3,040	DUPE	CBUQ			
040ECE0070D0	ENTR. CE-010 (ANEL RODOVIÁRIO)	ENTR. CE-251 (EUSÉBIO)	13,821	19,131	5,310	DUPD	CBUQ			
040ECE0070E0	ENTR. CE-010 (ANEL RODOVIÁRIO)	ENTR. CE-251 (EUSÉBIO)	13,821	19,123	5,302	DUPE	CBUQ			
040ECE0090D0	ENTR. CE-251 (EUSÉBIO)	ENTR. CE-527 p/ AQUIRAZ	19,131	23,000	3,869	DUPD	CBUQ			
040ECE0090E0	ENTR. CE-251 (EUSÉBIO)	ENTR. CE-527 p/ AQUIRAZ	19,131	23,038	3,907	DUPE	CBUQ			
040ECE0110D0	ENTR. CE-527 p/ AQUIRAZ	ENTR. CE-452 (AQUIRAZ)	23,038	25,571	2,533	DUPD	CBUQ			
040ECE0110E0	ENTR. CE-527 p/ AQUIRAZ	ENTR. CE-452 (AQUIRAZ)	23,038	25,549	2,511	DUPE	CBUQ			
040ECE0130D0	ENTR. CE-452 (AQUIRAZ)	ENTR. CE-453 (FACUNDES)	25,571	32,059	6,488	DUPD	CBUQ			
040ECE0130E0	ENTR. CE-452 (AQUIRAZ)	ENTR. CE-453 (FACUNDES)	25,571	32,186	6,615	DUPE	CBUQ			
040ECE0150D0	ENTR. CE-453 (FACUNDES)	ENTR. CE-454 (PINDORETAMA)	32,186	41,317	9,131	DUPD	CBUQ			
040ECE0150E0	ENTR. CE-453 (FACUNDES)	ENTR. CE-454 (PINDORETAMA)	32,186	41,317	9,131	DUPE	CBUQ			
040ECE0170D0	ENTR. CE-454 (PINDORETAMA)	ENTR. CE-350	41,317	51,067	9,750	DUPD	CBUQ			
040ECE0170E0	ENTR. CE-454 (PINDORETAMA)	ENTR. CE-350	41,317	51,310	9,993	DUPE	CBUQ			
040ECE0180D0	ENTR. CE-350	ENTR. CE-253 (CASCAVEL)	51,310	55,836	4,526	DUPD	CBUQ			
040ECE0180E0	ENTR. CE-350	ENTR. CE-253 (CASCAVEL)	51,310	55,600	4,290	DUPE	CBUQ			
040ECE0200D0	ENTR. CE-253 (CASCAVEL)	ENTR. CE-138(A)	55,836	60,446	4,610	DUPD	CBUQ			
040ECE0200E0	ENTR. CE-253 (CASCAVEL)	ENTR. CE-138(A)	55,836	60,456	4,620	DUPE	CBUQ			
040ECE0220D0	ENTR. CE-138(A)	ENTR. CE-138(B)	60,456	65,732	5,276	DUPD	CBUQ	138ECE0030D0		
040ECE0220E0	ENTR. CE-138(A)	ENTR. CE-138(B)	60,456	65,646	5,190	DUPE	CBUQ	138ECE0030E0		
040ECE0230D0	ENTR. CE-138(B)	ENTR. CE-352 p/ BEBERIBE	65,732	74,799	9,067	DUPD	CBUQ			
040ECE0230E0	ENTR. CE-138(B)	ENTR. CE-352 p/ BEBERIBE	65,732	74,552	8,820	DUPE	CBUQ			
040ECE0240D0	ENTR. CE-352 p/ BEBERIBE	ENTR. CE-565 p/ BEBERIBE	74,799	76,539	1,740	DUPD	CBUQ			
040ECE0240E0	ENTR. CE-352 p/ BEBERIBE	ENTR. CE-565 p/ BEBERIBE	74,799	76,570	1,771	DUPE	CBUQ			
040ECE0250D0	ENTR. CE-565 p/ BEBERIBE	ENTR. CE-497 p/ ITAPEIM	76,570	81,749	5,179	DUPD	CBUQ			
040ECE0250E0	ENTR. CE-565 p/ BEBERIBE	ENTR. CE-497 p/ ITAPEIM	75,907	81,090	5,183	DUPE	CBUQ			
040ECE0260D0	ENTR. CE-497 p/ ITAPEIM	ENTR. CE-353 (SUCATINGA)	81,749	89,789	8,040	DUPD	CBUQ			

TRECHO	TRECHO		INÍCIO (km)	FIM (km)	EXT. (km)	SIT. FÍSICA	TIPO REVEST.	TRECHO COINCID.	FEDERAL SUPERPOSTA	VMD (Veículo/dia)
	INÍCIO	FIM								
040ECE0260E0	ENTR. CE-497 p/ ITAPEIM	ENTR. CE-353 (SUCATINGA)	81,090	89,130	8,040	DUPE	CBUQ			
040ECE0275D0	ENTR. CE-353 (SUCATINGA)	ENTR. CE-507 p/ PRAIA DO CANTO VERDE (BEBERIBE)	89,789	104,549	14,760	DUPD	CBUQ			
040ECE0275E0	ENTR. CE-353 (SUCATINGA)	ENTR. CE-507 p/ PRAIA DO CANTO VERDE (BEBERIBE)	89,130	103,890	14,760	DUPE	CBUQ			
040ECE0280D0	ENTR. CE-507 p/ PRAIA DO CANTO VERDE (BEBERIBE)	ENTR. CE-511 p/ PARIPUEIRA (BEBERIBE)	104,549	108,809	4,260	DUPD	CBUQ			
040ECE0280E0	ENTR. CE-507 p/ PRAIA DO CANTO VERDE (BEBERIBE)	ENTR. CE-511 p/ PARIPUEIRA (BEBERIBE)	103,890	108,150	4,260	DUPE	CBUQ			
040ECE0290D0	ENTR. CE-511 p/ PARIPUEIRA (BEBERIBE)	ENTR. CE-512 p/ PARAJURU (BEBERIBE)	108,809	116,237	7,428	DUPD	CBUQ			
040ECE0290E0	ENTR. CE-511 p/ PARIPUEIRA (BEBERIBE)	ENTR. CE-512 p/ PARAJURU (BEBERIBE)	108,150	115,578	7,428	DUPE	CBUQ			
040ECE0310D0	ENTR. CE-512 p/ PARAJURU (BEBERIBE)	GUAJIRU	116,237	120,107	3,870	DUPD	CBUQ			
040ECE0310E0	ENTR. CE-512 p/ PARAJURU (BEBERIBE)	GUAJIRU	115,578	119,448	3,870	DUPE	CBUQ			
040ECE0320D0	GUAJIRU	ENTR. CE-510 p/ FORTIM	120,107	125,248	5,141	DUPD	CBUQ			
040ECE0320E0	GUAJIRU	ENTR. CE-510 p/ FORTIM	120,107	125,248	5,141	DUPE	CBUQ			
040ECE0330D0	ENTR. CE-510 p/ FORTIM	ENTR. CE-123(A) (VIÇOSA)	125,248	127,897	2,649	DUPD	CBUQ			
040ECE0330E0	ENTR. CE-510 p/ FORTIM	ENTR. CE-123(A) (VIÇOSA)	125,248	127,897	2,649	DUPE	CBUQ			
040ECE0340D0	ENTR. CE-123(A) (VIÇOSA)	ENTR. CE-123(B) P/ JARDIM DE CIMA	127,897	129,764	1,867	DUPD	CBUQ	123ECE0070D0		
040ECE0340E0	ENTR. CE-123(A) (VIÇOSA)	ENTR. CE-123(A) (VIÇOSA)	127,897	129,764	1,867	DUPE	CBUQ	123ECE0070E0		
040ECE0345D0	ENTR. CE123(B) P/JARDIM DE CIMA	ENTR. CE-123(A) P/ JARDIM DE BAIXO	129,764	130,737	0,973	DUPD	CBUQ			
040ECE0345E0	ENTR. CE123(B) P/JARDIM DE CIMA	ENTR. CE-123(A) P/ JARDIM DE BAIXO	129,764	130,737	0,973	DUPE	CBUQ			
040ECE0348D0	ENTR. CE-123(A) P/ JARDIM DE BAIXO	ENTR. CE-548 p/ AEROPORTO (ARACATI)	130,737	138,340	7,603	DUPD	CBUQ	123ECE0078D0		
040ECE0348E0	ENTR. CE-123(A) P/ JARDIM DE BAIXO	ENTR. CE-548 p/ AEROPORTO (ARACATI)	130,737	138,340	7,603	DUPE	CBUQ	123ECE0078E0		
040ECE0350D0	ENTR. CE-548 p/ AEROPORTO (ARACATI)	ENTR. BR-304/CE-123(B)	138,340	139,340	1,000	DUPD	CBUQ	123ECE0080D0		
040ECE0350E0	ENTR. CE-548 p/ AEROPORTO (ARACATI)	ENTR. BR-304/CE-123(B)	138,340	139,340	1,000	DUPE	CBUQ	123ECE0080E0		
060ECE0010D0	MONDUBIM (AV. PERIMETRAL)	ENTR. CE-010 (ANEL RODOVIÁRIO)	0,000	3,838	3,838	DUPD	CBUQ			
060ECE0010E0	MONDUBIM (AV. PERIMETRAL)	ENTR. CE-010 (ANEL RODOVIÁRIO)	0,000	3,829	3,829	DUPE	CBUQ			
060ECE0030D0	ENTR. CE-010 (ANEL RODOVIÁRIO)	ENTR. CE-251 (MARACANAÚ)	3,838	7,644	3,806	DUPD	CBUQ			
060ECE0030E0	ENTR. CE-010 (ANEL RODOVIÁRIO)	ENTR. CE-251 (MARACANAÚ)	3,838	7,616	3,778	DUPE	CBUQ			
060ECE0050D0	ENTR. CE-251 (MARACANAÚ)	ENTR. CE-350(A) (MUNGUBA)	7,644	13,453	5,809	DUPD	CBUQ			
060ECE0050E0	ENTR. CE-251 (MARACANAÚ)	ENTR. CE-350(A) (MUNGUBA)	7,644	13,463	5,819	DUPE	CBUQ			
060ECE0070D0	ENTR. CE-350(A) (MUNGUBA)	ENTR. CE-350(B) (PACATUBA) (LESTE)	13,463	19,720	6,257	DUPD	CBUQ	350ECE0030D0		
060ECE0070E0	ENTR. CE-350(A) (MUNGUBA)	ENTR. CE-350(B) (PACATUBA) (LESTE)	13,463	19,667	6,204	DUPE	CBUQ	350ECE0030E0		
060ECE0090D0	ENTR. CE-350(B) (PACATUBA) (LESTE)	ENTR. SUL p/ PACATUBA	19,720	21,670	1,950	DUPD	CBUQ			
060ECE0090E0	ENTR. CE-350(B) (PACATUBA) (LESTE)	ENTR. SUL p/ PACATUBA	19,720	21,694	1,974	DUPE	CBUQ			
060ECE0110D0	ENTR. SUL p/ PACATUBA	ENTR. CE-451 (GUAÍÚBA)	21,694	25,795	4,101	DUPD	CBUQ			
060ECE0110E0	ENTR. SUL p/ PACATUBA	ENTR. CE-451 (GUAÍÚBA)	21,694	25,617	3,923	DUPE	CBUQ			
060ECE0120D0	ENTR. CE-451 (GUAÍÚBA)	ENTR. CE-597 (ACESSO SUL GUAÍÚBA)	25,795	29,595	3,800	DUPD	CBUQ			
060ECE0120E0	ENTR. CE-451 (GUAÍÚBA)	ENTR. CE-597 (ACESSO SUL GUAÍÚBA)	25,795	29,595	3,800	DUPE	CBUQ			
060ECE0130D0	ENTR. CE-597 (ACESSO SUL GUAÍÚBA)	ENTR. CE-155/354(A)	29,595	43,609	14,014	DUPD	CBUQ			
060ECE0130E0	ENTR. CE-597 (ACESSO SUL GUAÍÚBA)	ENTR. CE-155/354(A)	29,595	43,609	14,014	DUPE	CBUQ			
060ECE0150D0	ENTR. CE-155/354(A)	ENTR. CE-354(B)/442 (ACARAPE)	43,609	48,399	4,790	DUPD	INT	354ECE0510D0		
060ECE0150E0	ENTR. CE-155/354(A)	ENTR. CE-354(B)/442 (ACARAPE)	43,609	48,247	4,638	DUPE	INT	354ECE0510E0		
060ECE0160D0	ENTR. CE-354(B)/442 (ACARAPE)	ENTR. CE-253	48,399	49,821	1,422	DUPD	CBUQ			
060ECE0160E0	ENTR. CE-354(B)/442 (ACARAPE)	ENTR. CE-253	48,247	49,765	1,518	DUPE	CBUQ			

TRECHO	TRECHO		INÍCIO (km)	FIM (km)	EXT. (km)	SIT. FÍSICA	TIPO REVEST.	TRECHO COINCID.	FEDERAL SUPERPOSTA	VMD (Veículo/dia)
	INÍCIO	FIM								
060ECE0170D0	ENTR. CE-253	ENTR. CE-354 p/ BARREIRA	49,765	52,084	2,319	DUPD	CBUQ			
060ECE0170E0	ENTR. CE-253	ENTR. CE-354 p/ BARREIRA	49,765	52,221	2,456	DUPE	CBUQ			
060ECE0180D0	ENTR. CE-354 p/ BARREIRA	ENTR. CE-566 p/ REDENCÃO	52,221	55,760	3,539	DUPD	CBUQ			
060ECE0180E0	ENTR. CE-354 p/ BARREIRA	ENTR. CE-566 p/ REDENCÃO	52,221	55,589	3,368	DUPE	CBUQ			
060ECE0190S0	ENTR. CE-566 p/ REDENCÃO	ENTR. CE-464 (ANTÔNIO DIOGO)	55,760	64,427	8,667	PAV	CBUQ			
060ECE0210S0	ENTR. CE-464 (ANTÔNIO DIOGO)	ARACOIABA	64,427	72,740	8,313	PAV	CBUQ			
060ECE0230S0	ARACOIABA	ENTR. CE-356	72,740	74,585	1,845	PAV	CBUQ			
060ECE0250S0	ENTR. CE-356	ENTR. CE-257 (CAPISTRANO)	74,585	87,037	12,452	PAV	TSD			
060ECE0270S0	ENTR. CE-257 (CAPISTRANO)	ITAPIÚNA	87,037	98,860	11,823	PAV	TSD			
060ECE0290S0	ITAPIÚNA	ENTR. CE-539 p/ CAIO PRADO	98,860	109,088	10,228	PAV	TSD			
060ECE0310S0	ENTR. CE-539 p/ CAIO PRADO	ENTR. CE-456	109,088	140,432	31,344	PAV	TSD			
060ECE0320S0	ENTR. CE-456	ENTR. CE-265 (QUIXADÁ)	140,432	154,133	13,701	PAV	CBUQ			
060ECE0330S0	ENTR. CE-265 (QUIXADÁ)	ENTR. CE-265 (QUIXADÁ)	154,133	157,953	3,820	PAV	CBUQ			
060ECE0350S0	ENTR. BR-122(A)/CE-359	ENTR. BR-122(B)/CE-368	157,953	167,313	9,360	PAV	CBUQ		122BCE0060S3	
060ECE0360S0	ENTR. BR-122(B)/CE-368	ENTR. CE-166(A)/266(A)/473 (QUIXERAMOBIM)	167,313	197,497	30,184	PAV	CBUQ			
060ECE0370S0	ENTR. CE-166(A)/266(A)/473 (QUIXERAMOBIM)	ENTR. CE-266(B)	197,497	198,044	0,547	PAV	CBUQ	166ECE0020S0		
060ECE0380S0	ENTR. CE-266(B)	ENTR. CE-166(B)	198,044	200,703	2,659	PAV	CBUQ	166ECE0030S0		
060ECE0390S0	ENTR. CE-166(B)	ENTR. CE-598 p/ SÃO MIGUEL	200,703	227,517	26,814	PAV	CBUQ			
060ECE0400S0	ENTR. CE-598 p/ SÃO MIGUEL	ENTR. BR-226(A) (BONFIM)	227,517	248,100	20,583	PAV	CBUQ			
060ECE0410S0	ENTR. BR-226(A) (BONFIM)	ENTR. BR-226(B) (MINEIROLÂNDIA)	248,100	261,680	13,580	PAV	CBUQ		226BCE0590S0	
060ECE0430S0	ENTR. BR-226(B) (MINEIROLÂNDIA)	ENTR. CE-363(A)	261,680	284,188	22,508	PAV	CBUQ			
060ECE0450S0	ENTR. CE-363(A)	ENTR. CE-363(B) (MOMBAÇA)	284,188	288,412	4,224	PAV	CBUQ	363ECE0030S0		
060ECE0470S0	ENTR. CE-363(B) (MOMBAÇA)	ENTR. CE-166 (A) (ZÓRRRA)	288,412	305,810	17,398	PAV	CBUQ			
060ECE0480S0	ENTR. CE-166 (A) (ZÓRRRA)	ENTR. CE-166 (B)	305,810	306,291	0,481	PAV	CBUQ	166ECE0160S0		
060ECE0490S0	ENTR. CE-166 (B)	ENTR. CE-371(A) p/ CATARINA	306,291	334,430	28,139	PAV	CBUQ			
060ECE0530S0	ENTR. CE-371(A) p/ CATARINA	ENTR. CE-371(B) (ACUPIARA)	334,430	339,382	4,952	PAV	CBUQ	371ECE0430S0		
060ECE0550S0	ENTR. CE-371(B) (ACUPIARA)	ENTR. BR-122(A)/CE-375(A) p/ QUIXELÔ	339,382	366,080	26,698	PAV	CBUQ			
060ECE0570S0	ENTR. BR-122(A)/CE-375(A) p/ QUIXELÔ	ENTR. CE-481 p/ SUASSURANA	366,080	368,407	2,327	PAV	CBUQ	375ECE0070S0	122BCE0140P0	
060ECE0590S0	ENTR. CE-481 p/ SUASSURANA	INÍCIO DA PISTA DUPLA (IGUATU)	368,407	371,357	2,950	PAV	CBUQ	375ECE0090S0	122BCE0140P1	
060ECE0600D0	INÍCIO DA PISTA DUPLA (IGUATU)	ENTR. BR-404(A)/CE-282/375(B)	371,357	374,108	2,751	DUPD	INT	375ECE0100D0	122BCE0140D2	
060ECE0600E0	INÍCIO DA PISTA DUPLA (IGUATU)	ENTR. BR-404(A)/CE-282/375(B)	371,357	374,108	2,751	DUPE	INT	375ECE0100E0	122BCE0140E2	
060ECE0605S0	ENTR. BR-404(A)/CE-282/375(B)	ENTR. CE-282(A)	374,108	374,392	0,284	PAV	CBUQ		122BCE0140P3	
060ECE0620S0	ENTR. CE-282(A)	ENTR. BR-404(B)/CE-282(B) p/ JOSÉ DE ALENCAR	374,392	378,251	3,859	PAV	CBUQ	282ECE0150S0	122BCE0150P0	
060ECE0630S0	ENTR. BR-404(B)/CE-282(B) p/ JOSÉ DE ALENCAR	ENTR. CE-284 (UMARIZEIRA)	378,251	402,666	24,415	PAV	CBUQ		122BCE0155P0	
060ECE0650S0	ENTR. CE-284 (UMARIZEIRA)	NARANJÚ	402,666	419,686	17,020	PAV	CBUQ		122BCE0160P0	
060ECE0670S0	NARANJÚ	ENTR. BR-122(B)/230(A) (VÁRZEA ALEGRE)	419,686	435,813	16,127	PAV	CBUQ		122BCE0160P1	
060ECE0680S0	ENTR. BR-122(B)/230(A) (VÁRZEA ALEGRE)	INÍCIO DA PISTA DUPLA	435,813	435,973	0,160	PAV	TSD		230BCE0625S0	
060ECE0690D0	INÍCIO DA PISTA DUPLA	FINAL DA PISTA DUPLA	435,973	438,383	2,410	DUPD	INT		230BCE0620E0	
060ECE0690E0	INÍCIO DA PISTA DUPLA	FINAL DA PISTA DUPLA	435,973	438,353	2,380	DUPE	INT		230BCE0620D0	
060ECE0700S0	FINAL DA PISTA DUPLA	ENTR. BR-230(B)	438,383	445,703	7,320	PAV	TSD		230BCE0610S1	
060ECE0710S0	ENTR. BR-230(B)	CALABAÇA	445,703	456,606	10,903	PAV	TSD			

TRECHO	TRECHO		INÍCIO (km)	FIM (km)	EXT. (km)	SIT. FÍSICA	TIPO REVEST.	TRECHO COINCID.	FEDERAL SUPERPOSTA	VMD (Veículo/dia)
	INÍCIO	FIM								
060ECE0730S0	CALABAÇA	ENTR. CE-288	456,606	462,468	5,862	PAV	TSD			
060ECE0740S0	ENTR. CE-288	GRANJEIRO	462,468	463,169	0,701	PAV	TSS			
060ECE0750N0	GRANJEIRO	ENTR. CE-385(A) (TATAÍRA)	463,169	476,389	13,220	LEN				
060ECE0770S0	ENTR. CE-385(A) (TATAÍRA)	ENTR. BR-122(A)/CE-385(B)/592 (CARIRIAÇU)	476,389	489,827	13,438	PAV	TSD	385ECE0110S0		
060ECE0790S0	ENTR. BR-122(A)/CE-385(B)/592 (CARIRIAÇU)	PADRE CÍCERO	489,827	507,179	17,352	PAV	CBUQ		122BCE0190P0	
060ECE0810S0	PADRE CÍCERO	ENTR. CE-517 p/ HORTO (JUAZEIRO DO NORTE)	507,179	510,177	2,998	PAV	CBUQ		122BCE0190P1	
060ECE0820S0	ENTR. CE-517 p/ HORTO (JUAZEIRO DO NORTE)	ENTR. CE-292/BR-122 (B)	510,177	511,857	1,680	PAV	CBUQ		122BCE0190P2	
060ECE0830D0	ENTR. CE-292/BR-122 (B)	ENTR. CE-292/BR-122 (JUAZEIRO DO NORTE)	511,857	519,897	8,040	DUPD	CBUQ			
060ECE0830E0	ENTR. CE-292/BR-122 (B)	ENTR. CE-292/BR-122 (JUAZEIRO DO NORTE)	511,857	519,897	8,040	DUPE	CBUQ			
060ECE0840D0	ENTR. CE-292/BR-122 (JUAZEIRO DO NORTE)	ENTR. CE-495	519,897	524,598	4,701	DUPD	CBUQ			
060ECE0840E0	ENTR. CE-292/BR-122 (JUAZEIRO DO NORTE)	ENTR. CE-495	519,897	524,598	4,701	DUPE	CBUQ			
060ECE0845D0	ENTR. CE-495	ENTR. CE-487/516 P/ JUAZEIRO DO NORTE	524,598	526,455	1,857	DUPD	CBUQ			
060ECE0845E0	ENTR. CE-495	ENTR. CE-487/516 P/ JUAZEIRO DO NORTE	524,598	526,455	1,857	DUPE	CBUQ			
060ECE0850D0	ENTR. CE-516 P/ JUAZEIRO DO NORTE	ENTR. CE-495	526,455	532,042	5,587	DUPD	CBUQ			
060ECE0850E0	ENTR. CE-516 P/ JUAZEIRO DO NORTE	ENTR. CE-495	526,455	532,042	5,587	DUPE	CBUQ			
060ECE0855D0	ENTR. CE-495	ENTR. CE-293 (BARBALHA)	532,043	533,196	1,153	DUPD	CBUQ			
060ECE0855E0	ENTR. CE-495	ENTR. CE-293 (BARBALHA)	532,043	533,263	1,220	DUPE	CBUQ			
060ECE0860S0	ENTR. CE-293 (BARBALHA)	ENTR. CE-547	533,263	535,239	1,976	PAV	CBUQ			
060ECE0865S0	ENTR. CE-547	ENTR. CE-493	535,239	535,684	0,445	PAV	CBUQ			
060ECE0868S0	ENTR. CE-493	ENTR. CE-386 p/ CALDAS	535,684	542,271	6,587	PAV	CBUQ			
060ECE0870S0	ENTR. CE-386 p/ CALDAS	JARDIM	542,271	571,548	29,277	PAV	CBUQ			
060ECE0890S0	JARDIM	ENTR. CE-390	571,548	573,488	1,940	PAV	TSD			
060ECE0910S0	ENTR. CE-390	DIVISA CE/PE	573,488	587,291	13,803	PAV	TSD			
062ECE0010P0	BARRA DO CEARÁ	ENTR. BR-222	0,000	5,000	5,000	PLA				
062ECE0030S0	ENTR. BR-222	ENTR. CE-010 (ANEL RODOVIÁRIO)	5,000	17,300	12,300	PAV	POL			
062ECE0050S0	ENTR. CE-010 (ANEL RODOVIÁRIO)	ENTR. CE-421	17,300	17,368	0,068	PAV	CBUQ			
062ECE0060S0	ENTR. CE-421	ENTR. CE-251 (MARACANAÚ)	17,368	22,010	4,642	PAV	POL			
062ECE0070S0	ENTR. CE-251 (MARACANAÚ)	BARRAGEM RIO MARANGUAPINHO	22,010	24,410	2,400	PAV	POL			
065ECE0010D0	SIQUEIRA (AV. PERIMETRAL)	ENTR. CE-010 (ANEL RODOVIÁRIO)	0,000	5,661	5,661	DUPD	CBUQ			
065ECE0010E0	SIQUEIRA (AV. PERIMETRAL)	ENTR. CE-010 (ANEL RODOVIÁRIO)	0,000	5,634	5,634	DUPE	CBUQ			
065ECE0030D0	ENTR. CE-010 (ANEL RODOVIÁRIO)	ENTR. CE-251 (JAÇANAÚ)	5,661	9,225	3,564	DUPD	CBUQ			
065ECE0030E0	ENTR. CE-010 (ANEL RODOVIÁRIO)	ENTR. CE-251 (JAÇANAÚ)	5,661	9,258	3,597	DUPE	CBUQ			
065ECE0050D0	ENTR. CE-251 (JAÇANAÚ)	ENTR. CE-350 (MARANGUAPE)	9,258	16,093	6,835	DUPD	CBUQ			
065ECE0050E0	ENTR. CE-251 (JAÇANAÚ)	ENTR. CE-350 (MARANGUAPE)	9,258	16,119	6,861	DUPE	CBUQ			
065ECE0070D0	ENTR. CE-350 (A) (MARANGUAPE)	ACESSO SUL p/ MARANGUAPE	16,119	18,108	1,989	DUPD	CBUQ	350ECE0008D0		
065ECE0070E0	ENTR. CE-350 (A) (MARANGUAPE)	ACESSO SUL p/ MARANGUAPE	16,119	18,091	1,972	DUPE	CBUQ	350ECE0008E0		
065ECE0080S0	ACESSO SUL p/ MARANGUAPE	ENTR. CE-350 (B)	18,108	21,538	3,430	PAV	INT	350ECE0006S0		
065ECE0090S0	ENTR. CE-350 (B)	ENTR. CE-455 (LADEIRA GRANDE)	21,538	26,672	5,134	PAV	INT			
065ECE0110S0	ENTR. CE-455 (LADEIRA GRANDE)	ENTR. CE-155(A)/354(A) (BU)	26,672	43,833	17,161	PAV	CBUQ			
065ECE0120S0	ENTR. CE-155(A)/354(A) (BU)	ENTR. CE-155(B)/354(B)	43,833	44,763	0,930	PAV	CBUQ	155ECE0120S0		
065ECE0130S0	ENTR. CE-155(B)/354(B)	ENTR. CE-156 (PALMÁCIA)	44,763	62,428	17,665	PAV	CBUQ			

TRECHO	TRECHO		INÍCIO (km)	FIM (km)	EXT. (km)	SIT. FÍSICA	TIPO REVEST.	TRECHO COINCID.	FEDERAL SUPERPOSTA	VMD (Veículo/dia)
	INÍCIO	FIM								
065ECE0150S0	ENTR. CE-156 (PALMÁCIA)	ENTR. CE-253(A) (PACOTI)	62,428	82,419	19,991	PAV	CBUQ			
065ECE0155S0	ENTR. CE-253(A) (PACOTI)	ENTR. CE-253(B) (PACOTI)	82,419	82,537	0,118	PAV	CBUQ	253ECE0194S0		
065ECE0160S0	ENTR. CE-253(B) (PACOTI)	ENTR. CE-253 (A)	82,537	83,833	1,296	PAV	CBUQ			
065ECE0165S0	ENTR. CE-253 (A)	ENTR. CE-253 (B)	83,833	84,156	0,323	PAV	CBUQ	253ECE0200S0		
065ECE0170S0	ENTR. CE-253 (B)	ENTR. CE-356(A) (GUARAMIRANGA)	84,156	90,709	6,553	PAV	CBUQ			
065ECE0190S0	ENTR. CE-356(A) (GUARAMIRANGA)	ENTR. CE-356(B) (CRUZ)	90,709	94,351	3,642	PAV	CBUQ	356ECE0030S0		
065ECE0210S0	ENTR. CE-356(B) (CRUZ)	MULUNGU	94,351	102,970	8,619	PAV	CBUQ			
065ECE0230S0	MULUNGU	ENTR. CE-586	102,970	114,737	11,767	PAV	CBUQ			
065ECE0240S0	ENTR. CE-586	INÍCIO DA PISTA DUPLA	114,737	120,348	5,611	PAV	CBUQ			
065ECE0250D0	INÍCIO DA PISTA DUPLA	ENTR. CE-257 (ARATUBA) (FIM DA PISTA DUPLA)	120,348	120,857	0,509	DUPD	CBUQ			
065ECE0250E0	INÍCIO DA PISTA DUPLA	ENTR. CE-257 (ARATUBA) (FIM DA PISTA DUPLA)	120,348	120,857	0,509	DUPE	CBUQ			
085ECE0030D0	ACESSO LESTE p/ CAUCAIA	ENTR. CE-090	0,000	1,483	1,483	DUPD	CBUQ			
085ECE0030E0	ACESSO LESTE p/ CAUCAIA	ENTR. CE-090	0,000	1,512	1,512	DUPE	CBUQ			
085ECE0050D0	ENTR. CE-090	ENTR. CE-531 p/ ICARAI	1,512	3,343	1,831	DUPD	CBUQ			
085ECE0050E0	ENTR. CE-090	ENTR. CE-531 p/ ICARAI	1,512	3,343	1,831	DUPE	CBUQ			
085ECE0070D0	ENTR. CE-531 p/ ICARAI	ENTR. CE-090 (TABULEIRO GRANDE)	3,343	18,053	14,710	DUPD	CBUQ			
085ECE0070E0	ENTR. CE-531 p/ ICARAI	ENTR. CE-090 (TABULEIRO GRANDE)	3,343	18,141	14,798	DUPE	CBUQ			
085ECE0090D0	ENTR. CE-090 (TABULEIRO GRANDE)	ENTR. CE-348 (COITÉ)	18,053	24,329	6,276	DUPD	CBUQ			
085ECE0090E0	ENTR. CE-090 (TABULEIRO GRANDE)	ENTR. CE-348 (COITÉ)	18,141	24,524	6,383	DUPE	CBUQ			
085ECE0110D0	ENTR. CE-348 (COITÉ)	ENTR. CE-155	24,329	29,312	4,983	DUPD	CBUQ			
085ECE0110E0	ENTR. CE-348 (COITÉ)	ENTR. CE-155	24,524	29,603	5,079	DUPE	CBUQ			
085ECE0130D0	ENTR. CE-155	ENTR. CE-156 (ACENDE CANDEIA)	29,603	40,452	10,849	DUPD	CBUQ			
085ECE0130E0	ENTR. CE-155	ENTR. CE-156 (ACENDE CANDEIA)	29,603	40,407	10,804	DUPE	CBUQ			
085ECE0150D0	ENTR. CE-156 (ACENDE CANDEIA)	ENTR. CE-423 (A) (SÃO GONÇALO DO AMARANTE)	40,452	47,691	7,239	DUPD	CBUQ			
085ECE0150E0	ENTR. CE-156 (ACENDE CANDEIA)	ENTR. CE-423 (A) (SÃO GONÇALO DO AMARANTE)	40,452	47,691	7,239	DUPE	CBUQ			
085ECE0160D0	ENTR. CE-423 (A) (SÃO GONÇALO DO AMARANTE)	ENTR. CE-423 (B) (SÃO GONÇALO DO AMARANTE)	47,691	49,110	1,419	DUPD	CBUQ	423ECE0010D0		
085ECE0160E0	ENTR. CE-423 (A) (SÃO GONÇALO DO AMARANTE)	ENTR. CE-423 (B) (SÃO GONÇALO DO AMARANTE)	47,691	49,110	1,419	DUPE	CBUQ	423ECE0010E0		
085ECE0170D0	ENTR. CE-423 (B) (SÃO GONÇALO DO AMARANTE)	ENTR. CE-341 (QUATRO BOCAS)	49,110	63,351	14,241	DUPD	CBUQ			
085ECE0170E0	ENTR. CE-423 (B) (SÃO GONÇALO DO AMARANTE)	ENTR. CE-341 (QUATRO BOCAS)	49,110	63,401	14,291	DUPE	CBUQ			
085ECE0190D0	ENTR. CE-341 (QUATRO BOCAS)	ENTR. CE-162(A) p/ SERROTE	63,351	72,125	8,774	DUPD	CBUQ			
085ECE0190E0	ENTR. CE-341 (QUATRO BOCAS)	ENTR. CE-162(A) p/ SERROTE	63,401	72,175	8,774	DUPE	CBUQ			
085ECE0210D0	ENTR. CE-162(A) p/ SERROTE	ENTR. CE-162(B) p/ PARAIPABA	72,125	77,163	5,038	DUPD	CBUQ	162ECE0050D0		
085ECE0210E0	ENTR. CE-162(A) p/ SERROTE	ENTR. CE-162(B) p/ PARAIPABA	72,175	77,213	5,038	DUPE	CBUQ	162ECE0050E0		
085ECE0230D0	ENTR. CE-162(B) p/ PARAIPABA	ENTR. CE-163(A) (PARRA)	77,163	93,192	16,029	DUPD	CBUQ			
085ECE0230E0	ENTR. CE-162(B) p/ PARAIPABA	ENTR. CE-163(A) (PARRA)	77,213	93,242	16,029	DUPE	CBUQ			
085ECE0250D0	ENTR. CE-163(A) (PARRA)	ENTR. CE-240	93,192	96,070	2,878	DUPD	CBUQ	163ECE0120D0		
085ECE0250E0	ENTR. CE-163(A) (PARRA)	ENTR. CE-240	93,242	96,120	2,878	DUPE	CBUQ	163ECE0120E0		
085ECE0260D0	ENTR. CE-240	ENTR. CE-163(B) p/ TRAIRI	96,070	100,987	4,917	DUPD	CBUQ	163ECE0110D0		
085ECE0260E0	ENTR. CE-240	ENTR. CE-163(B) p/ TRAIRI	96,120	101,037	4,917	DUPE	CBUQ	163ECE0110E0		
085ECE0270D0	ENTR. CE-163(B) p/ TRAIRI	ENTR. CE-333 p/ CÓRREGO FUNDO (TRAIRI)	100,987	108,081	7,094	EOD	CBUQ			
085ECE0270E0	ENTR. CE-163(B) p/ TRAIRI	ENTR. CE-333 p/ CÓRREGO FUNDO (TRAIRI)	101,037	108,131	7,094	EOD	CBUQ			

TRECHO	TRECHO		INÍCIO (km)	FIM (km)	EXT. (km)	SIT. FÍSICA	TIPO REVEST.	TRECHO COINCID.	FEDERAL SUPERPOSTA	VMD (Veículo/dia)
	INÍCIO	FIM								
085ECE0280D0	ENTR. CE-333 p/ CÓRREGO FUNDO (TRAIRU)	ENTR. CE-346	108,081	125,444	17,363	EOD	CBUQ			
085ECE0280E0	ENTR. CE-333 p/ CÓRREGO FUNDO (TRAIRU)	ENTR. CE-346	108,131	125,494	17,363	EOD	CBUQ			
085ECE0285D0	ENTR. CE-346	ENTR. CE-168 (BARRENTO)	125,444	127,224	1,780	EOD	CBUQ			
085ECE0285E0	ENTR. CE-346	ENTR. CE-168 (BARRENTO)	125,494	127,274	1,780	EOD	CBUQ			
085ECE0290S0	ENTR. CE-168 (BARRENTO)	ENTR. CE-176 (ARACATIARA)	127,224	159,241	32,017	PAV	TSD			
085ECE0310S0	ENTR. CE-176 (ARACATIARA)	ENTR. CE-177(A)	159,241	190,862	31,621	PAV	TSD			
085ECE0320S0	ENTR. CE-177(A)	ENTR. CE-177 (B) p/ ITAREMA	190,862	193,452	2,590	PAV	TSD	177ECE0070S0		
085ECE0350S0	ENTR. CE-177 (B) p/ ITAREMA	ENTR. CE-556 p/ ITAREMA	193,452	198,558	5,106	PAV	TSD			
085ECE0360D0	ENTR. CE-556 p/ ITAREMA	ENTR. CE-535 p/ ESPRAIADO (ACARAÚ)	198,558	207,098	8,540	DUPD	TSD			
085ECE0360E0	ENTR. CE-556 p/ ITAREMA	ENTR. CE-535 p/ ESPRAIADO (ACARAÚ)	198,558	207,098	8,540	DUPE	TSD			
085ECE0370D0	ENTR. CE-535 p/ ESPRAIADO (ACARAÚ)	ENTR. CE-604 (ACESSO ACARAÚ)	207,098	218,537	11,439	DUPD	CBUQ			
085ECE0370E0	ENTR. CE-535 p/ ESPRAIADO (ACARAÚ)	ENTR. CE-604 (ACESSO ACARAÚ)	207,098	218,537	11,439	DUPE	CBUQ			
085ECE0380D0	ENTR. CE-604 (ACESSO ACARAÚ)	ENTR. ACESSO BR-403(A)/CE-178 (ACARAÚ)	218,537	222,702	4,165	DUPD	CBUQ			
085ECE0380E0	ENTR. CE-604 (ACESSO ACARAÚ)	ENTR. ACESSO BR-403(A)/CE-178 (ACARAÚ)	218,537	222,702	4,165	DUPE	CBUQ			
085ECE0390S0	ENTR. ACESSO BR-403(A)/CE-178 (ACARAÚ)	ENTR. ACESSO BR-403(B)/CE-179(A) (CRUZ)	222,702	229,402	6,700	PAV	CBUQ	403ACE1005S0		
085ECE0410S0	ENTR. ACESSO BR-403(B)/CE-179(A) (CRUZ)	ENTR. CE-179(B) (LAGOA VELHA)	229,402	235,767	6,365	PAV	TSD	179ECE0030S0		
085ECE0420S0	ENTR. CE-179(B) (LAGOA VELHA)	ENTR. CE-563 (AEROPORTO DE JERICOACOARA)	235,767	250,560	14,793	PAV	TSD			
085ECE0425S0	ENTR. CE-563 (AEROPORTO DE JERICOACOARA)	ENTR. CE-182	250,560	255,717	5,157	PAV	TSD			
085ECE0430S0	ENTR. CE-182	JIOCA DE JERICOACOARA	255,717	262,047	6,330	PAV	TSD			
085ECE0450S0	JIOCA DE JERICOACOARA	ENTR. CE-313(A) (PESQUEIRO)	262,047	279,820	17,773	PAV	TSD			
085ECE0470S0	ENTR. CE-313(A) (PESQUEIRO)	ENTR. CE-438 (PARAZINHO)	279,820	292,690	12,870	PAV	TSD	313ECE0030S0		
085ECE0480S0	ENTR. CE-438 (PARAZINHO)	ENTR. CE-313(B) (PARAZINHO)	292,690	295,780	3,090	PAV	TSD	313ECE0040S0		
085ECE0490S0	ENTR. CE-313(B) (PARAZINHO)	ENTR. BR-402 (A)/CE-216(A)/362(A)	295,780	313,880	18,100	PAV	TSD			
085ECE0510S0	ENTR. BR-402 (A)/CE-216(A)/362(A)	ENTR. CE-216(B)/311/364 (GRANJA)	313,880	315,990	2,110	PAV	TSD	362ECE0010S0 402BCE0270P0		
085ECE0530S0	ENTR. CE-216(B)/311/364 (GRANJA)	ENTR. CE-362(B) p/ CAMOCIM	315,990	338,813	22,823	PAV	TSD	362ECE0008S0 402BCE0250P0		
085ECE0550S0	ENTR. CE-362(B) p/ CAMOCIM	ENTR. CE-187 (BARROQUINHA)	338,813	374,738	35,925	PAV	TSD	402BCE0240P0		
085ECE0570S0	ENTR. CE-187 (BARROQUINHA)	CHAVAL	374,738	386,864	12,126	PAV	TSD	402BCE0230P0		
085ECE0590S0	CHAVAL	ENTR. BR-402(B)/DIVISA CE/PI	386,864	391,305	4,441	PAV	TSD	402BCE0220P0		
090ECE0010D0	ENTR. CE-085 (LESTE)	ENTR. CE-531 (ICARAÍ)	0,000	7,244	7,244	DUPD	CBUQ			
090ECE0010E0	ENTR. CE-085 (LESTE)	ENTR. CE-531 (ICARAÍ)	0,000	7,212	7,212	DUPE	CBUQ			
090ECE0030D0	ENTR. CE-531 (ICARAÍ)	CUMBUCO (FINAL DA PISTA DUPLA)	7,244	10,952	3,708	DUPD	CBUQ			
090ECE0030E0	ENTR. CE-531 (ICARAÍ)	CUMBUCO (FINAL DA PISTA DUPLA)	7,244	10,952	3,708	DUPE	CBUQ			
090ECE0050D0	CUMBUCO (FINAL DA PISTA DUPLA)	ENTR. CE-571	10,952	20,352	9,400	EOD	CBUQ			
090ECE0050E0	CUMBUCO (FINAL DA PISTA DUPLA)	ENTR. CE-571	10,952	20,352	9,400	EOD	CBUQ			
090ECE0070S0	ENTR. CE-571	ENTR. CE-085 (OESTE) (TABULEIRO GRANDE)	20,352	24,562	4,210	PAV	AAUQ			
123ECE0010S0	MACEIÓ	ENTR. CE-540 p/ BARRA DO FORTIM	0,000	3,578	3,578	PAV	CBUQ			
123ECE0030S0	ENTR. CE-540 p/ BARRA DO FORTIM	ENTR. CE-510 (FORTIM)	3,578	5,762	2,184	PAV	CBUQ			
123ECE0050S0	ENTR. CE-510 (FORTIM)	ENTR. CE-040(A) (VIÇOSA)	5,762	8,426	2,664	PAV	CBUQ			
123ECE0070D0	ENTR. CE-040(A) (VIÇOSA)	ENTR. CE-040(B)	8,426	10,293	1,867	DUPD	CBUQ	040ECE0340D0		
123ECE0070E0	ENTR. CE-040(A) (VIÇOSA)	ENTR. CE-040(B)	8,426	10,293	1,867	DUPE	CBUQ	040ECE0340E0		
123ECE0072S0	ENTR. CE-040(B)	JARDIM DE CIMA	10,293	11,323	1,030	PAV	CBUQ			

TRECHO	TRECHO		INÍCIO (km)	FIM (km)	EXT. (km)	SIT. FÍSICA	TIPO REVEST.	TRECHO COINCID.	FEDERAL SUPERPOSTA	VMD (Veículo/dia)
	INÍCIO	FIM								
123ECE0074S0	JARDIM DE CIMA	JARDIM DE BAIXO	11,323	12,370	1,047	PAV	CBUQ			
123ECE0076S0	JARDIM DE BAIXO	ENTR. CE-040(A)	12,370	13,540	1,170	PAV	CBUQ			
123ECE0078D0	ENTR. CE-040(A)	ENTR. CE-548 p/ AEROPORTO (ARACATI)	13,540	21,143	7,603	DUPD	CBUQ	040ECE0348D0		
123ECE0078E0	ENTR. CE-040(A)	ENTR. CE-548 p/ AEROPORTO (ARACATI)	13,540	21,143	7,603	DUPE	CBUQ	040ECE0348E0		
123ECE0080D0	ENTR. CE-548 p/ AEROPORTO (ARACATI)	ENTR. BR-304(A)/CE-040(B)	21,143	22,143	1,000	DUPD	CBUQ	040ECE0350D0		
123ECE0080E0	ENTR. CE-548 p/ AEROPORTO (ARACATI)	ENTR. BR-304(A)/CE-040(B)	21,143	22,143	1,000	DUPE	CBUQ	040ECE0350E0		
123ECE0090S0	ENTR. BR-304(A)/CE-040(B)	ENTR. BR-304(B)	22,143	28,733	6,590	PAV	CBUQ	304BCE0030S0		
123ECE0110S0	ENTR. BR-304(B)	ENTR. CE-371(A) p/ ITAÍÇABA	28,733	43,217	14,484	PAV	TSD			
123ECE0130S0	ENTR. CE-371(A) p/ ITAÍÇABA	ENTR. CE-371(B)	43,217	44,327	1,110	PAV	TSD	371ECE0100S0		
123ECE0140S0	ENTR. CE-371(B)	ENTR. CE-263 p/ JAGUARUANA	44,327	56,804	12,477	PAV	TSD			
123ECE0150N0	ENTR. CE-263 p/ JAGUARUANA	ENTR. CE-356(A) (RUSSAS)	56,804	74,544	17,740	LEN				
123ECE0190S0	ENTR. CE-356(A) (RUSSAS)	ENTR. CE-606 (ACESSO BORGES)	74,544	79,566	5,022	PAV	CBUQ	356ECE0270S0		
123ECE0200S0	ENTR. CE-606 (ACESSO BORGES)	ENTR. CE-356(B) p/ BONSUCESSE	79,566	83,343	3,777	PAV	CBUQ	356ECE0290S0		
123ECE0210N0	ENTR. CE-356(B) p/ BONSUCESSE	ENTR. CE-377(A) (QUIXERÉ)	79,566	103,026	23,460	IMP	RP			
123ECE0230S0	ENTR. CE-377(A) (QUIXERÉ)	ENTR. CE-377(B) (SANTA CRUZ)	103,026	105,443	2,417	PAV	CBUQ	377ECE0070S0		
123ECE0250S0	ENTR. CE-377(B) (SANTA CRUZ)	TOMÉ	105,443	109,857	4,414	PAV	TSD			
123ECE0270S0	TOMÉ	ENTR. BR-437(A)/CE-265 (A)	109,857	123,044	13,187	PAV	TSD			
123ECE0280S0	ENTR. BR-437(A)/CE-265 (A)	ENTR. BR-437(B)/CE-265(B)/CE-266 (POÇO NOVO)	123,044	130,891	7,847	PAV	TSD	265ECE0030S0 437BCE0020S0		
123ECE0290P0	ENTR. BR-437(B)/CE-265(B)/CE-266 (POÇO NOVO)	ENTR. CE-358 (OLHO D'ÁGUA DA BICA)	130,891	156,521	25,630	PLA				
138ECE0010S0	ENTR. CE-025 (CAPONGA)	ENTR. CE-454	0,000	0,702	0,702	PAV	TSD			
138ECE0020S0	ENTR. CE-454	ENTR. CE-253(A) (CASCAVEL)	0,702	13,572	12,870	PAV	TSD			
138ECE0022S0	ENTR. CE-253(A) (CASCAVEL)	ENTR. CE-253(B) (CASCAVEL)	13,572	15,352	1,780	PAV	POL	253ECE0035S0		
138ECE0025S0	ENTR. CE-253(B) (CASCAVEL)	ENTR. CE-040(A)	15,352	19,157	3,805	PAV	CBUQ			
138ECE0030D0	ENTR. CE-040(A)	ENTR. CE-040(B)	19,157	24,347	5,190	DUPD	CBUQ	040ECE0220D0		
138ECE0030E0	ENTR. CE-040(A)	ENTR. CE-040(B)	19,157	24,347	5,190	DUPE	CBUQ	040ECE0220E0		
138ECE0050N0	ENTR. CE-040(B)	ENTR. BR-116(A)/CE-257	24,347	66,347	42,000	LEN				
138ECE0060S0	ENTR. BR-116(A)/CE-257	ENTR. BR-116(B) (CRISTAIS)	66,347	67,247	0,900	PAV	CBUQ	116BCE0110S0		
138ECE0070S0	ENTR. BR-116(B) (CRISTAIS)	ARUARU	67,247	76,027	8,780	PAV	TSD			
138ECE0090S0	ARUARU	ENTR. CE-356 (PATOS)	76,027	89,180	13,153	PAV	TSD			
138ECE0110S0	ENTR. CE-356 (PATOS)	ENTR. CE-265 (MORADA NOVA)	89,180	131,436	42,256	PAV	TSD			
138ECE0130S0	ENTR. CE-265 (MORADA NOVA)	ENTR. CE-490	131,436	133,323	1,887	PAV	TSD			
138ECE0140S0	ENTR. CE-490	ENTR. CE-448	133,323	134,591	1,268	PAV	TSD			
138ECE0145S0	ENTR. CE-448	ENTR. CE-371	134,591	136,727	2,136	PAV	TSD			
138ECE0150P0	ENTR. CE-371	ENTR. CE-266 (SANTO ANTÔNIO)	136,727	155,727	19,000	PLA				
138ECE0170P0	ENTR. CE-266 (SANTO ANTÔNIO)	ENTR. CE-377 (SÃO JOÃO DO JAGUARIBE)	155,727	158,727	3,000	PLA				
138ECE0190N0	ENTR. CE-377 (SÃO JOÃO DO JAGUARIBE)	ENTR. BR-116	158,727	180,177	21,450	LEN				
138ECE0210S0	ENTR. BR-116	ALTO SANTO	180,177	199,047	18,870	PAV	TSD			
138ECE0230S0	ALTO SANTO	ENTR. CE-269 p/ POTIRETAMA	199,047	205,987	6,940	PAV	TSD			
138ECE0250S0	ENTR. CE-269 p/ POTIRETAMA	ENTR. CE-273(A) (EMA)	205,987	229,633	23,646	PAV	TSD			
138ECE0270S0	ENTR. CE-273(A) (EMA)	ENTR. CE-273(B) (IRACEMA)	229,633	236,257	6,624	PAV	TSD	273ECE0050S0		
138ECE0290S0	ENTR. CE-273(B) (IRACEMA)	ENTR. CE-276 (A)	236,257	241,894	5,637	PAV	AAUQ			

TRECHO	TRECHO		INÍCIO (km)	FIM (km)	EXT. (km)	SIT. FÍSICA	TIPO REVEST.	TRECHO COINCID.	FEDERAL SUPERPOSTA	VMD (Veículo/dia)
	INÍCIO	FIM								
138ECE0292S0	ENTR. CE-276 (A)	ENTR. CE-276 (B)	241,894	250,134	8,240	PAV	AAUQ	276ECE0050S0		
138ECE0295S0	ENTR. CE-276 (B)	ENTR. BR-226(A)/CE-278 (ERERÉ)	250,134	265,713	15,579	PAV	AAUQ			
138ECE0310S0	ENTR. BR-226(A)/CE-278 (ERERÉ)	ENTR. BR-226(B) (PEREIRO)	265,713	284,643	18,930	PAV	TSD			
138ECE0330S0	ENTR. BR-226(B) (PEREIRO)	DIVISA CE/RN	284,643	303,585	18,942	PAV	CBUQ			
148ECE0010P0	ENTR. CE-401	HOSPITAL UNIVERSITÁRIO (UECE)	0,000	11,458	11,458	PLA				
148ECE0030S0	HOSPITAL UNIVERSITÁRIO (UECE)	RUA BENJAMIM BRASIL	11,458	13,464	2,006	PAV	CBUQ			
151ECE0010S0	ENTR. CE-284 (UMARÍ)	ENTR. CE-387	0,000	3,342	3,342	PAV	TSD			
151ECE0020S0	ENTR. CE-387	BAIXIO	3,342	11,458	8,116	PAV	TSD			
151ECE0030S0	BAIXIO	IPAUMIRIM	11,458	20,754	9,296	PAV	TSD			
151ECE0050S0	IPAUMIRIM	ENTR. BR-116	20,754	25,845	5,091	PAV	TSD			
151ECE0070P0	ENTR. BR-116	CANAÚNA	25,845	30,495	4,650	PLA				
152ECE0010N0	ENTR. CE-290 (BARRO)	MARARUPÁ	0,000	11,450	11,450	LEN				
152ECE0020S0	MARARUPÁ	BURITIZINHO	11,450	18,130	6,680	PAV	CBUQ			
152ECE0030S0	BURITIZINHO	ENTR. CE-384(A)	18,130	26,256	8,126	PAV	TSD			
152ECE0040S0	ENTR. CE-384(A)	ENTR. CE-384(B)/395/397(A) (MAURITI)	26,256	26,876	0,620	PAV	TSD	384ECE0020S0		
152ECE0050S0	ENTR. CE-384(B)/395/397(A) (MAURITI)	ENTR. CE-397(B) (PALESTINA)	26,876	38,147	11,271	PAV	TSD	397ECE0070S0		
152ECE0090N0	ENTR. CE-397(B) (PALESTINA)	QUIXABINHA	38,147	42,267	4,120	IMP	RP			
152ECE0110N0	QUIXABINHA	DIVISA CE/PE	42,267	46,057	3,790	IMP	RP			
153ECE0010P0	ENTR. BR-122/CE-359 (PIRANGI)	ENTR. CE-265	0,000	22,000	22,000	PLA				
153ECE0020P0	ENTR. CE-265	CIPÓ DOS ANJOS	22,000	25,000	3,000	PLA				
153ECE0030P0	CIPÓ DOS ANJOS	ENTR. CE-448	25,000	43,000	18,000	PLA				
153ECE0035P0	ENTR. CE-448	ENTR. BR-122(A)/CE-266(A)/368(A) (BANABUIÚ)	43,000	60,000	17,000	PLA				
153ECE0040S0	ENTR. BR-122(A)/CE-266(A)/368(A) (BANABUIÚ)	CE-266(B)	60,000	67,389	7,389	PAV	TSD	266ECE0170S0	122BCE0090P0	
153ECE0050S0	CE-266(B)	CE-368(B)	67,389	86,454	19,065	PAV	TSD	368ECE0020S0	122BCE0090P1	
153ECE0055S0	CE-368(B)	ENTR. BR-226(A)/CE-371(A) (SOLONÓPOLE)	86,454	111,907	25,453	PAV	TSD		122BCE0090P2	
153ECE0060S0	ENTR. BR-226(A)/CE-371(A) (SOLONÓPOLE)	ENTR. BR-226(B)/CE-371(B) (SOLONÓPOLE)	111,907	112,707	0,800	PAV	TSD	371ECE0320S0	226BCE0550S0	
153ECE0070S0	ENTR. BR-226(B)/CE-371(B) (SOLONÓPOLE)	ENTR. BR-122(B)/CE-375 p/ SÃO JOSÉ DE SOLONÓPOLE	112,707	115,767	3,060	PAV	TSD		122BCE0110P1	
153ECE0090S0	ENTR. BR-122(B)/CE-375 p/ SÃO JOSÉ DE SOLONÓPOLE	ENTR. CE-275(A) (NOVA FLORESTA)	115,767	138,019	22,252	PAV	TSD			
153ECE0110S0	ENTR. CE-275(A) (NOVA FLORESTA)	ENTR. CE-275(B) p/ FEITICEIRO	138,019	143,344	5,325	PAV	TSD	275ECE0070S0		
153ECE0130S0	ENTR. CE-275(B) p/ FEITICEIRO	ENTR. CE-593 p/ SANTARÉM	143,344	174,055	30,711	PAV	TSD			
153ECE0140S0	ENTR. CE-593 p/ SANTARÉM	ENTR. CE-503 (P/ AÇUDE ORÓS)	174,055	176,844	2,789	PAV	TSD			
153ECE0150S0	ENTR. CE-503 (P/ AÇUDE ORÓS)	ENTR. CE-470 (ROCHEDO)	176,844	189,002	12,158	PAV	TSD			
153ECE0160S0	ENTR. CE-470 (ROCHEDO)	ENTR. BR-404(A)/CE-282(A) (LIMA CAMPOS)	189,002	197,144	8,142	PAV	TSD			
153ECE0170S0	ENTR. BR-404(A)/CE-282(A) (LIMA CAMPOS)	ENTR. BR-404(B)/CE-282(B) (CASCUDO)	197,144	207,265	10,121	PAV	CBUQ	282ECE0090S0	404BCE0151P0	
153ECE0190S0	ENTR. BR-404(B)/CE-282(B) (CASCUDO)	ENTR. CE-574 p/ VÁRZEA DA CONCEIÇÃO	207,265	214,835	7,570	PAV	TSD			
153ECE0195S0	ENTR. CE-574 p/ VÁRZEA DA CONCEIÇÃO	ENTR. CE-284(A) p/ SANTO ANTÔNIO	214,835	226,185	11,350	PAV	TSD			
153ECE0200S0	ENTR. CE-284(A) p/ SANTO ANTÔNIO	ENTR. CE-284(B) (CEDRO)	226,185	230,071	3,886	PAV	TSD	284ECE0080S0		
153ECE0210S0	ENTR. CE-284(B) (CEDRO)	ENTR. CE-564 p/ ASSUNÇÃO	230,071	230,491	0,420	PAV	TSD			
153ECE0220S0	ENTR. CE-564 p/ ASSUNÇÃO	ENTR. BR-230(A) (MANGABEIRA)	230,491	249,749	19,258	PAV	TSD			
153ECE0230S0	ENTR. BR-230(A) (MANGABEIRA)	ENTR. CE-385 p/ QUITAIÚS	249,749	253,429	3,680	PAV	TSD		230BCE0600S0	
153ECE0250S0	ENTR. CE-385 p/ QUITAIÚS	ENTR. BR-230(B) (LAVRAS DA MANGABEIRA)	253,429	268,479	15,050	PAV	TSD		230BCE0590S0	

TRECHO	TRECHO		INÍCIO (km)	FIM (km)	EXT. (km)	SIT. FÍSICA	TIPO REVEST.	TRECHO COINCID.	FEDERAL SUPERPOSTA	VMD (Veículo/dia)
	INÍCIO	FIM								
153ECE0270S0	ENTR. BR-230(B) (LAVRAS DA MANGABEIRA)	IBOREPI	268,479	279,943	11,464 PAV	TSD				
153ECE0290S0	IBOREPI	ENTR. CE-288 (A)/380(A) (AURORA)	279,943	293,516	13,573 PAV	TSD				
153ECE0300S0	ENTR. CE-288 (A)/380(A) (AURORA)	ENTR. CE-288 (B)	293,516	295,866	2,350 PAV	TSD	288ECE0020S0			
153ECE0310S0	ENTR. CE-288 (B)	ENTR. CE-380(B) (ESPINHEIRO)	295,866	305,596	9,730 PAV	TSD	380ECE0020S0			
153ECE0330S0	ENTR. CE-380(B) (ESPINHEIRO)	INGAZEIRAS	305,596	318,186	12,590 PAV	TSD				
153ECE0350N0	INGAZEIRAS	QUIMAMI	318,186	334,336	16,150 LEN					
153ECE0370N0	QUIMAMI	ENTR. CE-293 (MISSÃO VELHA)	334,336	344,726	10,390 IMP	RP				
153ECE0380S0	ENTR. CE-293 (MISSÃO VELHA)	ENTR. CE-488 (CONTORNO DE MISSÃO VELHA)	344,726	345,076	0,350 PAV	AAUQ				
153ECE0390S0	ENTR. CE-488 (CONTORNO DE MISSÃO VELHA)	ENTR. CE-496 (JAMACARU)	345,076	364,528	19,452 PAV	AAUQ				
153ECE0410S0	ENTR. CE-496 (JAMACARU)	ENTR. CE-493	364,528	366,228	1,700 PAV	TSD				
153ECE0420S0	ENTR. CE-493	ENTR. CE-397 (PORTEIRAS)	366,228	383,170	16,942 PAV	TSD				
153ECE0430N0	ENTR. CE-397 (PORTEIRAS)	SIMIÃO	383,170	390,480	7,310 LEN					
153ECE0440N0	SIMIÃO	ENTR. BR-116(A)	390,480	408,430	17,950 LEN					
153ECE0445S0	ENTR. BR-116(A)	ENTR. BR-116(B) (JATI)	408,430	412,270	3,840 PAV	CBUQ	116BCE0412SI			
153ECE0450S0	ENTR. BR-116(B) (JATI)	DIVISA CE/PE	412,270	423,378	11,108 PAV	TSD				
155ECE0010D0	PORTO DO PECÉM	ENTR. CE-348	0,000	4,101	4,101 DUPD	CBUQ				
155ECE0010E0	PORTO DO PECÉM	ENTR. CE-348	0,000	4,101	4,101 DUPE	CBUQ				
155ECE0020D0	ENTR. CE-348	CE-576	4,101	6,471	2,370 DUPD	CBUQ				
155ECE0020E0	ENTR. CE-348	CE-576	4,101	6,471	2,370 DUPE	CBUQ				
155ECE0030D0	CE-576	ENTR. CE-085	6,471	15,876	9,405 DUPD	CBUQ				
155ECE0030E0	CE-576	ENTR. CE-085	6,471	15,876	9,405 DUPE	CBUQ				
155ECE0050D0	ENTR. CE-085	ENTR. BR-222	15,876	20,153	4,277 DUPD	CBUQ				
155ECE0050E0	ENTR. CE-085	ENTR. BR-222	15,876	20,153	4,277 DUPE	CBUQ				
155ECE0070P0	ENTR. BR-222	ENTR. BR-020	20,153	55,153	35,000 PLA					
155ECE0090P0	ENTR. BR-020	ENTR. CE-354(A)/455	55,153	66,153	11,000 PLA					
155ECE0110S0	ENTR. CE-354(A)/455	ENTR. CE-065 (A) (BU)	66,153	81,232	15,079 PAV	TSD	354ECE0470S0			
155ECE0120S0	ENTR. CE-065(A) (BU)	ENTR. CE-065(B)	81,232	82,162	0,930 PAV	CBUQ	065ECE0120S0			
155ECE0130S0	ENTR. CE-065(B)	ENTR. CE-451 (A)	82,162	85,663	3,501 PAV	AAUF	354ECE0490S0			
155ECE0140S0	ENTR. CE-451 (A)	ENTR. CE-451 (B)	85,663	87,173	1,510 PAV	TSD	354ECE0500S0			
155ECE0150S0	ENTR. CE-451 (B)	ENTR. CE-060/354(B)	87,173	95,833	8,660 PAV		354ECE0505P0			
155ECE0170P0	ENTR. CE-060/354(B)	ENTR. CE-253	95,833	109,833	14,000 PLA					
155ECE0190P0	ENTR. CE-253	ENTR. BR-116 (GUARANY)	109,833	119,833	10,000 PLA					
156ECE0010S0	TAÍBA	ENTR. CE-348(A)	0,000	7,186	7,186 PAV	CBUQ				
156ECE0030S0	ENTR. CE-348(A)	ENTR. CE-348(B) (GUARIBAS)	7,186	10,329	3,143 PAV	CBUQ	348ECE0090S0			
156ECE0050S0	ENTR. CE-348(B) (GUARIBAS)	ENTR. CE-085 (ACENDE CANDEIA)	10,329	15,510	5,181 PAV	CBUQ				
156ECE0070S0	ENTR. CE-085 (ACENDE CANDEIA)	ENTR. BR-222(A) (CATUANA)	15,510	25,423	9,913 PAV	CBUQ				
156ECE0080S0	ENTR. BR-222(A) (CATUANA)	ENTR. BR-222(B)	25,423	26,203	0,780 PAV	CBUQ	222BCE0045SI			
156ECE0090S0	ENTR. BR-222(B)	SÍTIOS NOVOS	26,203	34,647	8,444 PAV	TSD				
156ECE0110P0	SÍTIOS NOVOS	ENTR. BR-020 (A)/CE-354 (A)	34,647	64,647	30,000 PLA					
156ECE0120S0	ENTR. BR-020 (A)/CE-354 (A)	ENTR. BR-020 (B)	64,647	68,247	3,600 PAV	CBUQ	354ECE0390S0	020BCE0650S0		
156ECE0125S0	ENTR. BR-020 (B)	ENTR. CE-354 (B) (ITAPEBUSSU)	68,247	75,675	7,428 PAV	AAUQ	354ECE0410S0			

TRECHO	TRECHO		INÍCIO (km)	FIM (km)	EXT. (km)	SIT. FÍSICA	TIPO REVEST.	TRECHO COINCID.	FEDERAL SUPERPOSTA	VMD (Veículo/dia)
	INÍCIO	FIM								
156ECE0130P0	ENTR. CE-354 (B) (ITAPEBUSSU)	ANTÔNIO MARQUES	75,675	83,635	7,960	PLA				
156ECE0140P0	ANTÔNIO MARQUES	LAGEDO	83,635	90,895	7,260	PLA				
156ECE0150P0	LAGEDO	GADO DOS FERROS	90,895	98,485	7,590	PLA				
156ECE0160S0	GADO DOS FERROS	ENTR. CE-065 (PALMÁCIA)	98,485	103,567	5,082	PAV	CBUQ			
162ECE0010S0	LAGOINHA	ENTR. CE-348 (PARAIPABA)	0,000	11,202	11,202	PAV	TSD			
162ECE0030S0	ENTR. CE-348 (PARAIPABA)	ENTR. CE-085(A)	11,202	15,720	4,518	PAV	TSD			
162ECE0050D0	ENTR. CE-085(A)	ENTR. CE-085(B)	15,720	20,758	5,038	DUPD	CBUQ	085ECE0210D0		
162ECE0050E0	ENTR. CE-085(A)	ENTR. CE-085(B)	15,720	20,758	5,038	DUPE	CBUQ	085ECE0210E0		
162ECE0070S0	ENTR. CE-085(B)	ENTR. CE-426	20,758	23,867	3,109	PAV	AAUQ			
162ECE0090S0	ENTR. CE-426	SERROTE	23,867	31,633	7,766	PAV	CBUQ			
162ECE0110N0	SERROTE	ENTR. BR-222 (SÃO LUÍS DO CURU)	31,633	45,543	13,910	LEN				
162ECE0130N0	ENTR. BR-222 (SÃO LUÍS DO CURU)	ENTR. CE-354(A) (PENTECOSTE)	45,543	61,853	16,310	IMP	RP			
162ECE0135S0	ENTR. CE-354(A) (PENTECOSTE)	ENTR. CE-341(A)/354(B) (PENTECOSTE)	61,853	62,303	0,450	EOP	TSD	354ECE0315S0		
162ECE0140S0	ENTR. CE-341(A)/354(B) (PENTECOSTE)	ENTR. CE-341(B)	62,303	65,855	3,552	PAV	TSD	341ECE0090S0		
162ECE0150N0	ENTR. CE-341(B)	ENTR. CE-253(A) (PARAMOTI)	65,855	106,115	40,260	LEN				
162ECE0160S0	ENTR. CE-253 (A) (PARAMOTI)	ENTR. CE-253 (B)	106,115	107,925	1,810	PAV	TSD	253ECE0280S0		
162ECE0190S0	ENTR. CE-253 (B)	ENTR. BR-020	107,925	119,785	11,860	PAV	TSD			
163ECE0005N0	CANAÁ	MUNDAÚ	0,000	8,700	8,700	IMP	RP			
163ECE0010S0	MUNDAÚ	EMBUACA	8,700	16,250	7,550	PAV	CBUQ			
163ECE0030S0	EMBUACA	ENTR. CE-346(A) (BARRINHA)	16,250	17,929	1,679	PAV	CBUQ			
163ECE0050S0	ENTR. CE-346(A) (BARRINHA)	ENTR. CE-346(B) (ESTRELA)	17,929	20,549	2,620	PAV	CBUQ	346ECE0050S0		
163ECE0070S0	ENTR. CE-346(B) (ESTRELA)	TRAIRI	20,549	27,963	7,414	PAV	CBUQ			
163ECE0090S0	TRAIRI	ENTR. CE-085(A) p/ BARRENTO	27,963	38,946	10,983	PAV	CBUQ			
163ECE0110D0	ENTR. CE-085(A) p/ BARRENTO	ENTR. CE-240	38,946	43,863	4,917	DUPD	CBUQ	085ECE0260D0		
163ECE0110E0	ENTR. CE-085(A) p/ BARRENTO	ENTR. CE-240	38,946	43,863	4,917	DUPE	CBUQ	085ECE0260E0		
163ECE0120D0	ENTR. CE-240	ENTR. CE-085(B) (PARRA)	43,863	46,741	2,878	DUPD	CBUQ	085ECE0250D0		
163ECE0120E0	ENTR. CE-240	ENTR. CE-085(B) (PARRA)	43,863	46,741	2,878	DUPE	CBUQ	085ECE0250E0		
163ECE0130N0	ENTR. CE-085(B) (PARRA)	ENTR. BR-222 (FRIOS)	46,741	72,702	25,961	IMP	RP			
166ECE0010S0	ENTR. CE-265 (CANAFÍSTULA)	ENTR. CE-443	0,000	10,490	10,490	PAV	TSD			
166ECE0015S0	ENTR. CE-443	ENTR. CE-060(A)/266(A)/473 (QUIXERAMOBIM)	10,490	33,904	23,414	PAV	TSD			
166ECE0020S0	ENTR. CE-060(A)/266(A)/473 (QUIXERAMOBIM)	ENTR. CE-266 (B)	33,904	34,451	0,547	PAV	CBUQ	060ECE0370S0		
166ECE0030S0	ENTR. CE-266(B)	ENTR. CE-060 (B)	34,451	37,659	3,208	PAV	CBUQ	060ECE0380S0		
166ECE0050S0	ENTR. CE-060 (B)	ENTR. CE-449 (CANHOTINHO)	37,659	56,279	18,620	PAV	TSD			
166ECE0070S0	ENTR. CE-449 (CANHOTINHO)	ENCANTADO	56,279	77,799	21,520	PAV	TSD			
166ECE0090S0	ENCANTADO	ENTR. BR-226(A)/CE-363 (SENADOR POMPEU)	77,799	89,675	11,876	PAV	TSD			226BCE0550S4
166ECE0100S0	ENTR. BR-226(A)/CE-363 (SENADOR POMPEU)	ENTR. BR-226(B)	89,675	90,655	0,980	PAV	TSD			
166ECE0110S0	ENTR. BR-226(B)	ENGº JOSÉ LOPES	90,655	106,744	16,089	PAV	TSD			
166ECE0130S0	ENGº JOSÉ LOPES	ENTR. CE-275 (PIQUET CARNEIRO)	106,744	120,638	13,894	PAV	TSD			
166ECE0150S0	ENTR. CE-275 (PIQUET CARNEIRO)	ENTR. CE-060(A) (ZÓRRRA)	120,638	139,723	19,085	PAV	TSD			
166ECE0160S0	ENTR. CE-060(A) (ZÓRRRA)	ENTR. CE-060(B)	139,723	140,204	0,481	PAV	CBUQ	060ECE0480S0		
166ECE0170S0	ENTR. CE-060(B)	CANGATI	140,204	146,404	6,200	PAV	TSD			

TRECHO	TRECHO		INÍCIO (km)	FIM (km)	EXT. (km)	SIT. FÍSICA	TIPO REVEST.	TRECHO COINCID.	FEDERAL SUPERPOSTA	VMD (Veículo/dia)
	INÍCIO	FIM								
166ECE0190S0	CANGATI	CAJAZEIRAS	146,404	149,804	3,400	PAV	TSD			
166ECE0210N0	CAJAZEIRAS	ENTR. CE-371	149,804	181,604	31,800	LEN				
166ECE0230N0	ENTR. CE-371	EBRON	181,604	201,184	19,580	LEN				
166ECE0250N0	EBRON	ENTR. CE-282 (MEL)	201,184	218,114	16,930	LEN				
166ECE0270S0	ENTR. CE-282 (MEL)	ENTR. CE-284(A) (JUCÁS)	218,114	240,504	22,390	PAV	TSD			
166ECE0280S0	ENTR. CE-284(A) (JUCÁS)	ENTR. CE-375(A)	240,504	241,664	1,160	PAV	TSD	284ECE0120S0		
166ECE0290S0	ENTR. CE-375(A)	ENTR. CE-375(B) (CARIÚS)	241,664	245,350	3,686	PAV	AAUF	284ECE0130S0		
166ECE0300S0	ENTR. CE-375(B) (CARIÚS)	ENTR. CE-284(B)	245,350	248,420	3,070	PAV	AAUF	284ECE0140S0		
166ECE0310N0	ENTR. CE-284(B)	ENTR. CE-480 (NOVA BETÂNIA)	248,420	293,837	45,417	LEN				
166ECE0320N0	ENTR. CE-480 (NOVA BETÂNIA)	ENTR. BR-230/CE-489 (FARIAS BRITO)	293,837	297,360	3,523	LEN				
166ECE0330N0	ENTR. BR-230/CE-489 (FARIAS BRITO)	ENTR. CE-292 (NOVA OLINDA)	297,360	326,470	29,110	LEN				
166ECE0350S0	ENTR. CE-292 (NOVA OLINDA)	ENTR. CE-484 (CONTORNO DE NOVA OLINDA)	326,470	328,446	1,976	PAV	CBUQ			
166ECE0360S0	ENTR. CE-484 (CONTORNO DE NOVA OLINDA)	ENTR. CE-588 (SANTANA DO CARIRI)	328,446	340,526	12,080	PAV	CBUQ			
166ECE0370N0	ENTR. CE-588 (SANTANA DO CARIRI)	BREJO GRANDE	340,526	348,381	7,855	IMP	RP			
166ECE0390P0	BREJO GRANDE	DOM LEME	348,381	353,381	5,000	PLA				
166ECE0410P0	DOM LEME	DIVISA CE/PE	353,381	356,381	3,000	PLA				
168ECE0010S0	BALEIA	MARINHEIROS	0,000	6,340	6,340	PAV	TSD			
168ECE0030S0	MARINHEIROS	ENTR. CE-085 (BARRENTO)	6,340	31,853	25,513	PAV	TSD			
168ECE0050S0	ENTR. CE-085 (BARRENTO)	ENTR. CE-240/354 (CONTORNO DE ITAPIPOCA)	31,853	51,368	19,515	PAV	TSD			
168ECE0060S0	ENTR. CE-240/354 (CONTORNO DE ITAPIPOCA)	ENTR. BR-402	51,368	55,571	4,203	PAV	CBUQ			
168ECE0070S0	ENTR. BR-402	ENTR. CE-414	55,571	57,086	1,515	PAV	CBUQ			
168ECE0080S0	ENTR. CE-414	ARAPARI	57,086	62,735	5,649	PAV	CBUQ			
168ECE0090S0	ARAPARI	ASSUNÇÃO	62,735	76,556	13,821	PAV	CBUQ			
168ECE0110S0	ASSUNÇÃO	ENTR. CE-243 (ITAPAJÉ)	76,556	92,601	16,045	PAV	CBUQ			
168ECE0130S0	ENTR. CE-243 (ITAPAJÉ)	ENTR. BR-222(A) (ITAPAJÉ)	92,601	94,145	1,544	PAV	CBUQ			
168ECE0150S0	ENTR. BR-222(A) (ITAPAJÉ)	ENTR. BR-222(B) (PEDRA D'ÁGUA)	94,145	101,375	7,230	PAV	CBUQ	222BCE0090S3		
168ECE0230S0	ENTR. BR-222(B) (PEDRA D'ÁGUA)	ENTR. CE-253(A)/169 (TEJUÇOCA)	101,375	132,923	31,548	PAV	TSD			
168ECE0250S0	ENTR. CE-253(A)/169 (TEJUÇOCA)	ENTR. CE-253(B)/341 (GENERAL SAMPAIO)	132,923	149,866	16,943	PAV	TSS	253ECE0330S0		
168ECE0290N0	ENTR. CE-253 (B)/341 (GENERAL SAMPAIO)	CANGATI	149,866	169,636	19,770	LEN				
168ECE0310N0	CANGATI	ENTR. CE-257 (INGÁ)	169,636	187,106	17,470	LEN				
168ECE0330N0	ENTR. CE-257 (INGÁ)	VAZANTE DO CURU	187,106	207,626	20,520	LEN				
168ECE0350N0	VAZANTE DO CURU	ITATIRA	207,626	227,526	19,900	LEN				
168ECE0370S0	ITATIRA	ENTR. CE-366(A) (LAGOA DO MATO)	227,526	243,006	15,480	PAV	TSS			
168ECE0380S0	ENTR. CE-366(A) (LAGOA DO MATO)	ENTR. CE-366(B) (LAGOA DO MATO)	243,006	243,306	0,300	PAV	TSS	366ECE0180S0		
168ECE0390N0	ENTR. CE-366(B) (LAGOA DO MATO)	ENTR. CE-265 (IBUAÇU)	243,306	272,316	29,010	LEN				
168ECE0410P0	ENTR. CE-265 (IBUAÇU)	ENTR. BR-020/CE-266(A) (BOA VIAGEM)	272,316	312,316	40,000	PLA				
168ECE0420S0	ENTR. BR-020/CE-266(A) (BOA VIAGEM)	ENTR. CE-266(B) (BOA VIAGEM)	312,316	314,316	2,000	PAV	CBUQ	266ECE0260S0		
168ECE0430S0	ENTR. CE-266(B) (BOA VIAGEM)	ENTR. BR-226 (PEDRA BRANCA)	314,316	354,266	39,950	PAV	CBUQ			
168ECE0450N0	ENTR. BR-226 (PEDRA BRANCA)	MINEIRO	354,266	365,766	11,500	LEN				
168ECE0470N0	MINEIRO	BOA VISTA	365,766	388,506	22,740	LEN				
168ECE0490N0	BOA VISTA	SANTA RITA	388,506	407,206	18,700	IMP	RP			

TRECHO	TRECHO		INÍCIO (km)	FIM (km)	EXT. (km)	SIT. FÍSICA	TIPO REVEST.	TRECHO COINCID.	FEDERAL SUPERPOSTA	VMD (Veículo/dia)
	INÍCIO	FIM								
168ECE0510N0	SANTA RITA	ENTR. CE-363(A) (INHAMUNS)	407,206	439,546	32,340	LEN				
168ECE0530S0	ENTR. CE-363(A) (INHAMUNS)	ENTR. CE-363(B) (ESCONDIDO)	439,546	447,970	8,424	PAV	TSD	363ECE0090S0		
168ECE0550S0	ENTR. CE-363(B) (ESCONDIDO)	MARRUÁS	447,970	459,029	11,059	PAV	TSD			
168ECE0570N0	MARRUÁS	ENTR. CE-277/BR-404 (CATARINA)	459,029	525,029	66,000	LEN				
168ECE0590N0	ENTR. CE-277/BR-404 (CATARINA)	ENTR. CE-371(A) (CARAÚBAS)	525,029	578,749	53,720	LEN				
168ECE0610N0	ENTR. CE-371(A) (CARAÚBAS)	ENTR. CE-284(A) (SABOIEIRO)	578,749	588,549	9,800	IMP	RP	371ECE0530N0		
168ECE0630S0	ENTR. CE-284(A) (SABOIEIRO)	ENTR. CE-371(B) (CRUZETA)	588,549	596,035	7,486	PAV	CBUQ	284ECE0190S0		
168ECE0650S0	ENTR. CE-371(B) (CRUZETA)	ENTR. CE-284(B)	596,035	601,650	5,615	PAV	CBUQ	284ECE0170S0		
168ECE0670N0	ENTR. CE-284(B)	SÃO JOSÉ DE SABOIEIRO	601,650	613,750	12,100	IMP	RP			
168ECE0690N0	SÃO JOSÉ DE SABOIEIRO	ENTR. CE-375	613,750	622,810	9,060	LEN				
169ECE0010P0	ENTR. CE-168/253 (TEJUÇUOCA)	ENTR. CE-257	0,000	31,600	31,600	PLA				
173ECE0010S0	ENTR. CE-240	BROTAS	0,000	4,600	4,600	PAV	TSD			
173ECE0015S0	BROTAS	MISSI	4,600	15,566	10,966	PAV	TSD			
173ECE0020S0	MISSI	ENTR. BR-222 (IRAUÇUBA)	15,566	29,346	13,780	PAV	TSD			
173ECE0030S0	ENTR. BR-222 (IRAUÇUBA)	ENTR. CE-253 (JUÁ)	29,346	48,406	19,060	PAV	TSD			
173ECE0040P0	ENTR. CE-253 (JUÁ)	ENTR. CE-362/252 (TAPERUABA)	48,406	74,626	26,220	PLA				
176ECE0010S0	MOITAS	ICARAÍ	0,000	7,081	7,081	PAV	INT			
176ECE0030S0	ICARAÍ	ENTR. CE-085 (ARACATIARA)	7,081	30,390	23,309	PAV	TSD			
176ECE0050S0	ENTR. CE-085 (ARACATIARA)	ENTR. BR-402(A)/CE-354(A) (AMONTADA)	30,390	55,523	25,133	PAV	TSD			
176ECE0060S0	ENTR. BR-402(A)/CE-354(A) (AMONTADA)	ENTR. BR-402(B)/CE-354(B)	55,523	56,533	1,010	PAV	TSD	354ECE0180S0	402BCE0340S1	
176ECE0070S0	ENTR. BR-402(B)/CE-354(B)	ENTR. CE-240/CE-557 p/ MIRAIÁMA	56,533	86,550	30,017	PAV	TSD			
176ECE0090S0	ENTR. CE-240/CE-557 p/ MIRAIÁMA	CARACARÁ	86,550	106,710	20,160	EOP	TSD			
176ECE0110S0	CARACARÁ	ENTR. BR-222(A) (PATOS)	106,710	111,134	4,424	PAV	AAUQ			
176ECE0120S0	ENTR. BR-222(A) (PATOS)	ENTR. BR-222(B)	111,134	111,594	0,460	PAV	CBUQ		222BCE0130S0	
176ECE0130S0	ENTR. BR-222(B)	ENTR. CE-253 (ARACATIÁÇU)	111,594	128,140	16,546	PAV	TSD			
176ECE0150S0	ENTR. CE-253 (ARACATIÁÇU)	ENTR. CE-362(A) p/ TAPERUABA	128,140	142,482	14,342	PAV	TSD			
176ECE0160S0	ENTR. CE-362(A) p/ TAPERUABA	ENTR. CE-362(B) (OLHO D'ÁGUA PAJÉ)	142,482	143,317	0,835	PAV	TSD	362ECE0240S0		
176ECE0170S0	ENTR. CE-362(B) (OLHO D'ÁGUA PAJÉ)	ENTR. CE-179/252	143,317	163,407	20,090	PAV	CBUQ			
176ECE0190S0	ENTR. CE-179/252	ENTR. CE-257(A) (SANTA QUITÉRIA)	163,407	182,127	18,720	PAV	CBUQ			
176ECE0200D0	ENTR. CE-257(A) (SANTA QUITÉRIA)	ENTR. CE-257(B)/366 (SANTA QUITÉRIA)	182,127	183,168	1,041	DUPD	CBUQ	257ECE0240D0		
176ECE0200E0	ENTR. CE-257(A) (SANTA QUITÉRIA)	ENTR. CE-257(B)/366 (SANTA QUITÉRIA)	182,127	183,248	1,121	DUPE	CBUQ	257ECE0240E0		
176ECE0210S0	ENTR. CE-257(B)/366 (SANTA QUITÉRIA)	CATUNDA	183,248	220,962	37,714	PAV	TSD			
176ECE0230S0	CATUNDA	ENTR. CE-265 (MORRO REDONDO)	220,962	235,117	14,155	PAV	TSD			
176ECE0250S0	ENTR. CE-265 (MORRO REDONDO)	ENTR. CE-266(A) (TAMBORIL)	235,117	247,603	12,486	PAV	AAUQ			
176ECE0260N0	ENTR. CE-266(A) (TAMBORIL)	ENTR. CE-266(B) (TAMBORIL)	247,603	252,093	4,490	LEN		266ECE0300N0		
176ECE0270N0	ENTR. CE-266(B) (TAMBORIL)	ENTR. BR-226 (INDEPENDÊNCIA)	252,093	334,543	82,450	LEN				
176ECE0290N0	ENTR. BR-226 (INDEPENDÊNCIA)	IAPI	334,543	368,935	34,392	IMP	RP			
176ECE0310N0	IAPI	AEROPORTO TAUÁ	368,935	406,005	37,070	LEN				
176ECE0320S0	AEROPORTO TAUÁ	ENTR. BR-404(A)/CE-187(A)	406,005	413,705	7,700	PAV	TSD			
176ECE0330S0	ENTR. BR-404(A)/CE-187(A)	INICIO DA PISTA DUPLA	413,705	416,057	2,352	PAV	AAUF	187ECE0550S0	404BCE0125P2	
176ECE0335D0	INICIO DA PISTA DUPLA	ENTR. BR-020(A)/404(B) (TAUÁ) (FIM PISTA DA PISTA DUPLA)	416,057	416,413	0,356	DUPD	CBUQ	187ECE0555D0	404BCE0125P2	

TRECHO	TRECHO		INÍCIO (km)	FIM (km)	EXT. (km)	SIT. FÍSICA	TIPO REVEST.	TRECHO COINCID.	FEDERAL SUPERPOSTA	VMD (Veículo/dia)
	INÍCIO	FIM								
176ECE0335E0	INICIO DA PISTA DUPLA	ENTR. BR-020(A)/404(B) (TAUÁ) (FIM PISTA DA PISTA DUPLA)	416,057	416,413	0,356 DUPE	CBUQ	187ECE0555E0	404BCE0125P2		
176ECE0340S0	ENTR. BR-020(A)/404(B) (TAUÁ) (FIM PISTA DA PISTA DUPLA)	ENTR. BR-020(B)/CE-187(B)	416,413	416,603	0,190 PAV	CBUQ	187ECE0560S0	020BCE0530S1		
176ECE0350S0	ENTR. BR-020(B)/CE-187(B)	ENTR. CE-277(A)	416,603	443,599	26,996 PAV	TSD				
176ECE0360S0	ENTR. CE-277(A)	ENTR. CE-277(B) (ARNEIROZ)	443,599	458,999	15,400 PAV	TSD	277ECE0050S0			
176ECE0370S0	ENTR. CE-277(B) (ARNEIROZ)	ENTR. CE-284(A)	458,999	490,355	31,356 PAV	TSD				
176ECE0380S0	ENTR. CE-284(A)	ENTR. CE-284(B) (AIUABA)	490,355	492,430	2,075 PAV	TSD	284ECE0220S0			
176ECE0390S0	ENTR. CE-284(B) (AIUABA)	ENTR. CE-371(A)	492,430	528,730	36,300 PAV	TSD				
176ECE0400S0	ENTR. CE-371(A)	ENTR. CE-371(B) (ANTONINA DO NORTE)	528,730	530,370	1,640 PAV	TSD	371ECE0580S0			
176ECE0410S0	ENTR. CE-371(B) (ANTONINA DO NORTE)	ENTR. CE-572 p/ASSARÉ	530,370	547,200	16,830 PAV	TSD				
176ECE0415S0	ENTR. CE-572 p/ASSARÉ	ENTR. CE-375 (ASSARÉ)	547,200	548,780	1,580 PAV	TSD				
176ECE0420S0	ENTR. CE-375 (ASSARÉ)	ENTR. CE-573 p/ASSARÉ	548,780	550,840	2,060 PAV	TSD				
176ECE0425S0	ENTR. CE-573 p/ASSARÉ	ENTR. CE-388	550,840	551,720	0,880 PAV	TSD				
176ECE0430S0	ENTR. CE-388	ENTR. CE-292 (ARATAMA)	551,720	571,270	19,550 PAV	TSD				
176ECE0450N0	ENTR. CE-292 (ARATAMA)	ANJINHOS	571,270	579,250	7,980 LEN					
176ECE0470N0	ANJINHOS	DIVISA CE/PE	579,250	606,040	26,790 LEN					
177ECE0010S0	TORRÕES	ALMOFALA	0,000	4,090	4,090 PAV	TSD				
177ECE0030S0	ALMOFALA	ENTR. CE-542 p/ PORTO DOS BARCOS (ITAREMA)	4,090	11,104	7,014 PAV	TSD				
177ECE0040S0	ENTR. CE-542 p/ PORTO DOS BARCOS (ITAREMA)	ITAREMA	11,104	13,885	2,781 PAV	TSD				
177ECE0050S0	ITAREMA	ENTR. CE-085(A)	13,885	17,625	3,740 PAV	TSD				
177ECE0070S0	ENTR. CE-085(A)	ENTR. CE-085(B)	17,625	20,215	2,590 PAV	TSD	085ECE0320S0			
177ECE0090S0	ENTR. CE-085(B)	ENTR. BR-402/CE-354 (NASCENTE)	20,215	54,220	34,005 PAV	TSD				
178ECE0001S0	PRAIA DE ARPOEIRAS (ACARAÚ)	ENTR. BR-403(A)	0,000	10,234	10,234 PAV					
178ECE0005S0	ENTR. BR-403(A)	ENTR. ACESSO BR-403/CE-085	10,234	12,874	2,640 PAV	CBUQ		403BCE0010S0		
178ECE0010S0	ENTR. ACESSO BR-403/CE-085	ENTR. BR-402(A)/CE-216 (BOM JESUS)	12,874	38,794	25,920 PAV	CBUQ		403BCE0010S1		
178ECE0030S0	ENTR. BR-402(A)/CE-216 (BOM JESUS)	ENTR. BR-402(B)/354(A) (BOM PRINCÍPIO)	38,794	49,784	10,990 PAV	CBUQ		402BCE0310S0		
178ECE0050S0	ENTR. BR-402(B)/354(A) (BOM PRINCÍPIO)	ENTR. CE-354(B) (MORRINHOS)	49,784	53,598	3,814 PAV	TSD	354ECE0130S0	403BCE0045P0		
178ECE0070S0	ENTR. CE-354(B) (MORRINHOS)	ENTR. CE-232 (SANTANA DO ACARAÚ)	53,598	82,321	28,723 PAV	CBUQ		403BCE0050P0		
178ECE0090S0	ENTR. CE-232 (SANTANA DO ACARAÚ)	ENTR. CE-555/240(A) p/ PATRIARCA	82,321	101,161	18,840 PAV	CBUQ		403BCE0055P0		
178ECE0100S0	ENTR. CE-555/240(A) p/ PATRIARCA	ENTR. CE-417	101,161	111,167	10,006 PAV	CBUQ	240ECE0024S0	403BCE0055P1		
178ECE0105S0	ENTR. CE-417	ENTR. CE-240(B) p/ MIRAÍMA	111,167	111,881	0,714 PAV	CBUQ	240ECE0022S0	403BCE0055P2		
178ECE0110S0	ENTR. CE-240(B) p/ MIRAÍMA	ENTR. BR-222/403(B)/CE-362	111,881	115,931	4,050 PAV	CBUQ		403BCE0057P0		
179ECE0010S0	ENTR. CE-201 (ARANAÚ)	ENTR. CE-085(A) (LAGOA VELHA)	0,000	7,758	7,758 PAV	TSS				
179ECE0030S0	ENTR. CE-085(A) (LAGOA VELHA)	ENTR. CE-085(B) (CRUZ)	7,758	14,123	6,365 PAV	TSD	085ECE0410S0			
179ECE0050S0	ENTR. CE-085(B) (CRUZ)	BELA CRUZ	14,123	32,723	18,600 PAV	CBUQ				
179ECE0070S0	BELA CRUZ	ENTR. BR-402/CE-216 (MARCO)	32,723	40,425	7,702 PAV	CBUQ				
179ECE0090N0	ENTR. BR-402/CE-216 (MARCO)	ENTR. CE-354 (ESPINHO)	40,425	53,095	12,670 IMP	RP				
179ECE0110N0	ENTR. CE-354 (ESPINHO)	PARAPUÍ	53,095	67,125	14,030 IMP	RP				
179ECE0130N0	PARAPUÍ	ENTR. CE-232(A)	67,125	77,940	10,815 IMP	RP				
179ECE0150S0	ENTR. CE-232(A)	ENTR. CE-232(B) (IPAGUAÇU)	77,940	88,038	10,098 PAV	TSD	232ECE0030S0			
179ECE0170N0	ENTR. CE-232(B) (IPAGUAÇU)	ENTR. CE-240 (TUÍNA)	88,038	97,415	9,377 IMP	RP				
179ECE0190N0	ENTR. CE-240 (TUÍNA)	ENTR. CE-417 (CONTORNO DE SOBRAL)	97,415	106,842	9,427 IMP	RP				

TRECHO	TRECHO		INÍCIO (km)	FIM (km)	EXT. (km)	SIT. FÍSICA	TIPO REVEST.	TRECHO COINCID.	FEDERAL SUPERPOSTA	VMD (Veículo/dia)
	INÍCIO	FIM								
179ECE0200N0	ENTR. CE-417 (CONTORNO DE SOBRAL)	ENTR. CE-362(A) (SOBRAL)	106,842	110,352	3,510	IMP	RP			
179ECE0210D0	ENTR. CE-362(A) (SOBRAL)	ENTR. BR-222/CE-362(B)	110,352	114,972	4,620	DUPD	CBUQ	362ECE0130D0	222BCE9002D0	
179ECE0210E0	ENTR. CE-362(A) (SOBRAL)	ENTR. BR-222/CE-362(B)	110,352	114,982	4,630	DUPE	CBUQ	362ECE0130E0	222BCE9002E0	
179ECE0230S0	ENTR. BR-222/CE-362(B)	ENTR. CE-253(A)	114,982	137,612	22,630	PAV	TSD			
179ECE0240S0	ENTR. CE-253(A)	ENTR. CE-253(B) (GROAÍRAS)	137,612	138,712	1,100	PAV	TSD	253ECE0440S0		
179ECE0250N0	ENTR. CE-253(B) (GROAÍRAS)	ENTR. CE-463(A) (MALHADA GRANDE)	138,712	158,822	20,110	IMP	RP			
179ECE0260N0	ENTR. CE-463(A) (MALHADA GRANDE)	ENTR. CE-463(B)	158,822	159,992	1,170	LEN		463ECE0040N0		
179ECE0265N0	ENTR. CE-463(B)	ENTR. CE-252 (A) (SANTA LUZIA)	159,992	168,172	8,180	LEN				
179ECE0270N0	ENTR. CE-252 (A) (SANTA LUZIA)	ENTR. CE-176/252 (B)	168,172	182,532	14,360	LEN		252ECE0030N0		
180ECE0010S0	ENTR. CE-240 (MERUOCA)	ENTR. CE-241	0,000	7,410	7,410	PAV	AAUF			
180ECE0020S0	ENTR. CE-241	ENTR. CE-440 (PALESTINA DO NORTE)	7,410	9,270	1,860	PAV	TSD			
180ECE0030P0	ENTR. CE-440 (PALESTINA DO NORTE)	BOQUEIRÃO	9,270	14,460	5,190	PLA				
180ECE0040P0	BOQUEIRÃO	SOBRAL	14,460	25,660	11,200	PLA				
182ECE0010S0	ENTR. CE-201 (PRAIA DO PREÁ)	CAIÇARA	0,000	4,545	4,545	PAV	TSD			
182ECE0020S0	CAIÇARA	ENTR. CE-085 (MONTEIRO)	4,545	11,789	7,244	PAV	TSD			
183ECE0002S0	ENTR. ACESSO OESTE p/ SOBRAL/CE-417(A)	ENTR. CE-417 (B)	0,000	1,543	1,543	PAV	TSD	417ECE0050S0		
183ECE0003S0	ENTR. CE-417 (B)	JORDÃO	1,543	13,364	11,821	PAV	TSD			
183ECE0004S0	JORDÃO	SÃO FRANCISCO	13,364	16,022	2,658	PAV	CBUQ			
183ECE0006S0	SÃO FRANCISCO	BARRACHO	16,022	20,905	4,883	PAV	CBUQ			
183ECE0008S0	BARRACHO	ENTR. BR-222 (A)	20,905	28,125	7,220	PAV	CBUQ			
183ECE0009S0	ENTR. BR-222 (A)	ENTR. BR-222(B)/BR-403(A) p/ CARIRÉ	28,125	30,015	1,890	PAV	CBUQ	222BCE0191S0		
183ECE0010S0	ENTR. BR-222(B)/BR-403(A) p/ CARIRÉ	ENTR. CE-325 (JAIBARAS)	30,015	35,917	5,902	PAV	TSD	403BCE0075S0		
183ECE0030S0	ENTR. CE-325 (JAIBARAS)	ENTR. CE-253 (CARIRÉ)	35,917	54,887	18,970	PAV	TSD	403BCE0075S1		
183ECE0050S0	ENTR. CE-253 (CARIRÉ)	ENTR. CE-329 p/ AMANAIAARA	54,887	65,797	10,910	PAV	TSD	403BCE0090P0		
183ECE0070S0	ENTR. CE-329 p/ AMANAIAARA	ENTR. CE-519 p/ MACARAÚ (SANTA QUITÉRIA)	65,797	72,440	6,643	PAV	TSD	403BCE0090P1		
183ECE0090S0	ENTR. CE-519 p/ MACARAÚ (SANTA QUITÉRIA)	ENTR. CE-366/BR-403(B) (VARIOTA)	72,440	83,257	10,817	PAV	TSD	403BCE0090P2		
187ECE0010S0	BITUPITÁ	ARARAS	0,000	18,699	18,699	PAV	TSD			
187ECE0030S0	ARARAS	ENTR. CE-085/BR-402 (BARROQUINHA)	18,699	28,091	9,392	PAV	TSD			
187ECE0050P0	ENTR. CE-085/BR-402 (BARROQUINHA)	GENERAL TIBÚRCIO	28,091	101,391	73,300	PLA				
187ECE0170S0	GENERAL TIBÚRCIO	ENTR. CE-311(A)	101,391	106,454	5,063	PAV	TSD			
187ECE0190S0	ENTR. CE-311(A)	ENTR. CE-232/311(B) (VIÇOSA DO CEARÁ)	106,454	110,614	4,160	PAV	TSD	311ECE0070S0		
187ECE0200S0	ENTR. CE-232/311(B) (VIÇOSA DO CEARÁ)	ENTR. CE-515	110,614	114,975	4,361	PAV	CBUQ			
187ECE0201S0	ENTR. CE-515	ENTR. CE-240(A)	114,975	129,876	14,901	PAV	CBUQ			
187ECE0205S0	ENTR. CE-240(A)	ENTR. CE-240(B)	129,876	131,316	1,440	PAV	CBUQ	240ECE0240S0		
187ECE0210S0	ENTR. CE-240(B)	ENTR. BR-222 (A) (TIANGUÁ)	131,316	140,637	9,321	PAV	CBUQ			
187ECE0220S0	ENTR. BR-222 (A) (TIANGUÁ)	ENTR. BR-222 (B)	140,637	141,983	1,346	PAV	CBUQ	222BCE0230S0		
187ECE0225S0	ENTR. BR-222 (B)	ENTR. CE-418/CE-589 (ACESSO TIANGUÁ)	141,983	145,383	3,400	PAV	CBUQ			
187ECE0230S0	ENTR. CE-418/CE-589 (ACESSO TIANGUÁ)	ENTR. CE-590 (ACESSO NORTE P/ UBAJARA)	145,383	157,043	11,660	PAV	CBUQ			
187ECE0240S0	ENTR. CE-590 (ACESSO NORTE P/ UBAJARA)	ENTR. CE-317	157,043	158,683	1,640	PAV	CBUQ			
187ECE0250S0	ENTR. CE-317	ENTR. CE-591 (ACESSO SUL P/ UBAJARA)	158,683	161,043	2,360	PAV	CBUQ			
187ECE0260S0	ENTR. CE-591 (ACESSO SUL P/ UBAJARA)	ENTR. CE-422 (CONTORNO DE IBIAPINA)	161,043	165,106	4,063	PAV	CBUQ			

TRECHO	TRECHO		INÍCIO (km)	FIM (km)	EXT. (km)	SIT. FÍSICA	TIPO REVEST.	TRECHO COINCID.	FEDERAL SUPERPOSTA	VMD (Veículo/dia)
	INÍCIO	FIM								
187ECE0265S0	ENTR. CE-422 (CONTORNO DE IBIAPINA)	ENTR. CE-253 (IBIAPINA)	165,106	166,802	1,696	PAV	CBUQ			
187ECE0270S0	ENTR. CE-253 (IBIAPINA)	ENTR. CE-422 (CONTORNO DE IBIAPINA)	166,802	169,451	2,649	PAV	CBUQ			
187ECE0275S0	ENTR. CE-422 (CONTORNO DE IBIAPINA)	ENTR. CE-321(A)	169,451	178,620	9,169	PAV	CBUQ			
187ECE0280S0	ENTR. CE-321(A)	ENTR. CE-321 (B)	178,620	179,570	0,950	PAV	CBUQ	321ECE0108S0		
187ECE0285S0	ENTR. CE-321 (B)	ENTR. CE-323 (A)	179,570	185,810	6,240	PAV	CBUQ			
187ECE0290S0	ENTR. CE-323 (A)	ENTR. CE-323 (B) (INHUÇU)	185,810	189,247	3,437	PAV	CBUQ	323ECE0008S0		
187ECE0310S0	ENTR. CE-323 (B) (INHUÇU)	ENTR. CE-425 (CONTORNO DE GUARACIABA DO NORTE)	189,247	200,948	11,701	PAV	CBUQ			
187ECE0315S0	ENTR. CE-425 (CONTORNO DE GUARACIABA DO NORTE)	ENTR. CE-366 (GUARACIABA DO NORTE)	200,948	204,428	3,480	PAV	CBUQ			
187ECE0320S0	ENTR. CE-366 (GUARACIABA DO NORTE)	ENTR. CE-327	204,428	205,488	1,060	PAV	CBUQ			
187ECE0330S0	ENTR. CE-327	ENTR. CE-425 (CONTORNO DE GUARACIABA DO NORTE)	205,488	207,781	2,293	PAV	CBUQ			
187ECE0335S0	ENTR. CE-425 (CONTORNO DE GUARACIABA DO NORTE)	ENTR. CE-428 (SÃO JOÃO)	207,781	218,049	10,268	PAV	CBUQ			
187ECE0340S0	ENTR. CE-428 (SÃO JOÃO)	ENTR. CE-329 (IPU)	218,049	230,577	12,528	PAV	CBUQ			
187ECE0350S0	ENTR. CE-329 (IPU)	ENTR. BR-403(A)/CE-257(A) p/ HIDROLÂNDIA	230,577	238,367	7,790	PAV	TSD	403BCE0130P0		
187ECE0370S0	ENTR. BR-403(A)/CE-257(A) p/ HIDROLÂNDIA	ENTR. CE-257(B) (PUEIRAS)	238,367	254,798	16,431	PAV	TSD	257ECE0310S0	403BCE0135P0	
187ECE0390S0	ENTR. CE-257(B) (PUEIRAS)	ENTR. CE-265 (NOVA RUSSAS)	254,798	284,996	30,198	PAV	CBUQ	403BCE0150P0		
187ECE0410S0	ENTR. CE-265 (NOVA RUSSAS)	ENTR. CE-521 p/ CANINDEZINHO (NOVA RUSSAS)	284,996	293,176	8,180	PAV	CBUQ	403BCE0170P0		
187ECE0420S0	ENTR. CE-521 p/ CANINDEZINHO (NOVA RUSSAS)	ENTR. CE-266 p/ TAMBORIL	293,176	311,717	18,541	PAV	CBUQ	403BCE0170P1		
187ECE0430S0	ENTR. CE-266 p/ TAMBORIL	SUCESSO	311,717	314,090	2,373	PAV	CBUQ	403BCE0190P0		
187ECE0440S0	SUCESSO	ENTR. BR-404(A)/CE-189	314,090	345,161	31,071	PAV	TSD	403BCE0190P1		
187ECE0450S0	ENTR. BR-404(A)/CE-189	ENTR. BR-226(A)/403(B)/CE-469 (A) (CRATEÚS)	345,161	347,491	2,330	PAV	TSD	403BCE0190S2		
187ECE0460S0	ENTR. BR-226(A)/403(B)/CE-469 (A) (CRATEÚS)	ENTR. BR-226(B)/CE-469 (B) (CRATEÚS)	347,491	349,821	2,330	PAV	CBUQ	469ECE0010S0	226BCE0680P0	
187ECE0470S0	ENTR. BR-226(B)/CE-469 (B) (CRATEÚS)	ENTR. CE-447 (CONTORNO DE CRATEÚS)	349,821	353,949	4,128	PAV	CBUQ	404BCE0110P1		
187ECE0475S0	ENTR. CE-447 (CONTORNO DE CRATEÚS)	ENTR. CE-523 p/ AEROPORTO (CRATEÚS)	353,949	354,431	0,482	PAV	CBUQ	404BCE0110P1		
187ECE0480S0	ENTR. CE-523 p/ AEROPORTO (CRATEÚS)	ENTR. CE-533 p/ REALEJO (CRATEÚS)	354,431	356,116	1,685	PAV	CBUQ	404BCE0110P2		
187ECE0485S0	ENTR. CE-533 p/ REALEJO (CRATEÚS)	ENTR. CE-535 p/ REALEJO (NOVO ORIENTE)	356,116	392,772	36,656	PAV	CBUQ	404BCE0110P2		
187ECE0490S0	ENTR. CE-192/267 (NOVO ORIENTE)	ENTR. CE-457 p/ SANTA MARIA	392,772	393,822	1,050	PAV	TSD	404BCE0120P0		
187ECE0495S0	ENTR. CE-457 p/ SANTA MARIA	ENTR. CE-595 p/ SÃO RAIMUNDO	393,822	411,004	17,182	PAV	TSD	404BCE0120P0		
187ECE0500S0	ENTR. CE-595 p/ SÃO RAIMUNDO	ENTR. CE-351 p/ QUITERIANÓPOLIS	411,004	427,116	16,112	PAV	TSD	404BCE0120P1		
187ECE0510S0	ENTR. CE-351 p/ QUITERIANÓPOLIS	SANTA TERESA	427,116	445,559	18,443	PAV	TSD	404BCE0125P0		
187ECE0530S0	SANTA TERESA	ENTR. CE-544	445,559	460,750	15,191	PAV	TSD	404BCE0125P1		
187ECE0540S0	ENTR. CE-544	ENTR. CE-176(A)	460,750	482,447	21,697	PAV	TSD	404BCE0125P1		
187ECE0550S0	ENTR. CE-176(A)	INICIO DA PISTA DUPLA	482,447	484,799	2,352	PAV	AAUF	176ECE0330S0	404BCE0125P2	
187ECE0555D0	INICIO DA PISTA DUPLA	ENTR. BR-020(A)/404(B) (TAUÁ) (FIM PISTA DA PISTA DUPLA)	484,799	485,155	0,356	DUPD	CBUQ	176ECE0335D0	404BCE0125P2	
187ECE0550E0	INICIO DA PISTA DUPLA	ENTR. BR-020(A)/404(B) (TAUÁ) (FIM PISTA DA PISTA DUPLA)	484,799	485,155	0,356	DUPE	CBUQ	176ECE0335E0	404BCE0125P2	
187ECE0560S0	ENTR. BR-020(A)/404(B) (TAUÁ) (FIM PISTA DA PISTA DUPLA)	ENTR. CE-176 (B)	485,155	485,345	0,190	PAV	CBUQ	176ECE0340S0	020BCE0530S1	
187ECE0570S0	ENTR. CE-176 (B)	ENTR. BR-020(B)	485,345	503,005	17,660	PAV	CBUQ	020BCE0530S0		
187ECE0590S0	ENTR. BR-020(B)	MARRECAS	503,005	509,505	6,500	PAV	CBUQ			
187ECE0600N0	MARRECAS	ENTR. CE-277(A) (COCOCÁ)	509,505	525,605	16,100	IMP	RP			
187ECE0610N0	ENTR. CE-277(A) (COCOCÁ)	ENTR. CE-277(B) (LAGOA GRANDE)	525,605	531,605	6,000	IMP	RP	277ECE0130N0		
187ECE0630N0	ENTR. CE-277(B) (LAGOA GRANDE)	ENTR. CE-284 (BARRA)	531,605	566,405	34,800	IMP	RP			
187ECE0640S0	ENTR. CE-284 (BARRA)	BARÃO DE AQUIRAZ	566,405	603,015	36,610	EOP	TSD			

TRECHO	TRECHO		INÍCIO (km)	FIM (km)	EXT. (km)	SIT. FÍSICA	TIPO REVEST.	TRECHO COINCID.	FEDERAL SUPERPOSTA	VMD (Veículo/dia)
	INÍCIO	FIM								
187ECE0650S0	BARÃO DE AQUIRAZ	ENTR. BR-230(A)/CE-371 (CAMPOS SALES)	603,015	628,975	25,960	PAV	TSD			
187ECE0660S0	ENTR. BR-230(A)/CE-371 (CAMPOS SALES)	ENTR. CE-292(A) (CAMPOS SALES)	628,975	629,383	0,408	PAV	CBUQ		230BCE0710P0	
187ECE0665S0	ENTR. CE-292(A) (CAMPOS SALES)	ENTR. BR-230(B)/CE-292(B) (CAMPOS SALES)	629,383	630,129	0,746	PAV	CBUQ	292ECE0140S0	230BCE0710P1	
187ECE0670S0	ENTR. BR-230(B)/CE-292(B) (CAMPOS SALES)	SALITRE	630,129	656,435	26,306	PAV	TSD			
187ECE0690S0	SALITRE	DIVISA CE/PE	656,435	669,456	13,021	PAV	TSD			
189ECE0010S0	ENTR. CE-257 (IPUEIRAS)	LIVRAMENTO	0,000	21,757	21,757	PAV	TSD			
189ECE0030S0	LIVRAMENTO	ENTR. CE-265 (ARARENDÁ)	21,757	28,719	6,962	PAV	TSD			
189ECE0040S0	ENTR. CE-265 (ARARENDÁ)	ENTR. CE-518 (MULUNGU)	28,719	39,204	10,485	PAV	TSD			
189ECE0050S0	ENTR. CE-518 (MULUNGU)	ENTR. BR-404(A) (IPAPORANGA)	39,204	47,906	8,702	PAV	TSD			
189ECE0070S0	ENTR. BR-404(A) (IPAPORANGA)	ENTR. BR-404(B)/403/CE-187	47,906	82,816	34,910	PAV	TSS		404BCE0090S0	
192ECE0010P0	ENTR. BR-222	ENTR. CE-317 (JABURANA)	0,000	15,705	15,705	PLA				
192ECE0015S0	ENTR. CE-317 (JABURANA)	BETÂNIA	15,705	20,126	4,421	PAV	TSD			
192ECE0020P0	BETÂNIA	ENTR. CE-253 (JUREMA)	20,126	22,158	2,032	PLA				
192ECE0030P0	ENTR. CE-253 (JUREMA)	ENTR. CE-321 (XIQUE-XIQUE)	22,158	42,158	20,000	PLA				
192ECE0050P0	ENTR. CE-321 (XIQUE-XIQUE)	MONTE CARMELO	42,158	45,158	3,000	PLA				
192ECE0070N0	MONTE CARMELO	ENTR. CE-323(A) / 427	45,158	56,858	11,700	IMP	RP			
192ECE0080S0	ENTR. CE-323(A) / 427	ENTR. CE-323(B) (CARNAUBAL)	56,858	58,137	1,279	PAV	AAUQ	323ECE0020S0		
192ECE0090N0	ENTR. CE-323(B) (CARNAUBAL)	GROSSOS	58,137	72,437	14,300	IMP	RP			
192ECE0110N0	GROSSOS	BARRA DO SOTERO	72,437	83,337	10,900	LEN				
192ECE0130N0	BARRA DO SOTERO	ENTR. CE-257/327 (CROATÁ)	83,337	94,297	10,960	LEN				
192ECE0150N0	ENTR. CE-257/327 (CROATÁ)	ENTR. CE-265/BR-404 (PORANGA)	94,297	145,057	50,760	LEN				
192ECE0170N0	ENTR. CE-265/BR-404 (PORANGA)	ARARAS	145,057	157,677	12,620	LEN				
192ECE0190P0	ARARAS	ENTR. BR-226 (IBIAPABA)	157,677	172,677	15,000	PLA				
192ECE0210P0	ENTR. BR-226 (IBIAPABA)	ENTR. CE-469 (QUEIMADOS)	172,677	197,677	25,000	PLA				
192ECE0230P0	ENTR. CE-469 (QUEIMADOS)	DISTRITO SANTANA (CRATEÚS)	197,677	216,649	18,972	PLA				
192ECE0240S0	DISTRITO SANTANA (CRATEÚS)	LAGOA DAS PEDRAS (CRATEÚS)	216,649	234,679	18,030	EOP	TSD			
192ECE0245P0	LAGOA DAS PEDRAS (CRATEÚS)	ENTR. CE-187/267/BR-404 (NOVO ORIENTE)	234,679	248,619	13,940	PLA				
192ECE0250S0	ENTR. CE-187/267/BR-404 (NOVO ORIENTE)	PALESTINA	248,619	265,755	17,136	PAV	CBUQ			
192ECE0270P0	PALESTINA	DIVISA CE/PI	265,755	275,755	10,000	PLA				
201ECE0010S0	ENTR. CE-179 (ARANAÚ)	ENTR. CE-182 (PRAIA DO PREÁ)	0,000	21,900	21,900	PAV	TSD			
216ECE0010S0	ENTR. BR-402(A)/403/CE-178 (BOM JESUS)	ENTR. CE-179 (MARCO)	0,000	7,490	7,490	PAV	CBUQ	402BCE0290S0		
216ECE0030S0	ENTR. CE-179 (MARCO)	LOCALIDADE DE LEITE (BELA CRUZ)	7,490	35,190	27,700	EOP	TSD	402BCE0280S0		
216ECE0040P0	LOCALIDADE DE LEITE (BELA CRUZ)	ENTR. CE-313	35,190	98,770	63,580	PLA		402BCE0275P0		
216ECE0050P0	ENTR. CE-313	ENTR. CE-362(A)	98,770	106,990	8,220	PLA		402BCE0275P0		
216ECE0070S0	ENTR. CE-362(A)	ENTR. CE-085(A)	106,990	117,490	10,500	PAV	TSD	362ECE0030S0	402BCE0275P0	
216ECE0080S0	ENTR. CE-085(A)	ENTR. CE-085(B)/311/362(B)/364 (GRANJA)	117,490	119,600	2,110	PAV	TSD	085ECE0510S0	402BCE0270P0	
232ECE0010S0	ENTR. CE-178/BR-403 (SANTANA DO ACARAÚ)	ENTR. CE-179(A)	0,000	2,840	2,840	PAV	TSD			
232ECE0030S0	ENTR. CE-179(A)	ENTR. CE-179(B) (IPAGUAÇU)	2,840	12,938	10,098	PAV	TSD	179ECE0150S0		
232ECE0050S0	ENTR. CE-179(B) (IPAGUAÇU)	ENTR. CE-240(A)/362(A) (MASSAPÉ)	12,938	21,764	8,826	PAV	TSD			
232ECE0060S0	ENTR. CE-240(A)/362(A) (MASSAPÉ)	ENTR. CE-362(B)	21,764	23,042	1,278	PAV	TSD	240ECE0060S0		
232ECE0070S0	ENTR. CE-362(B)	ENTR. CE-240(B)	23,042	24,192	1,150	PAV	CBUQ	240ECE0070S0		

TRECHO	TRECHO		INÍCIO (km)	FIM (km)	EXT. (km)	SIT. FÍSICA	TIPO REVEST.	TRECHO COINCID.	FEDERAL SUPERPOSTA	VMD (Veículo/dia)
	INÍCIO	FIM								
232ECE0090S0	ENTR. CE-240(B)	ENTR. CE-584	24,192	39,652	15,460	PAV	TSD			
232ECE0100S0	ENTR. CE-584	ENTR. CE-413 (PADRE LINHARES)	39,652	44,390	4,738	PAV	TSD			
232ECE0110S0	ENTR. CE-413 (PADRE LINHARES)	ENTR. CE-444 (VÁRZEA DA VOLTA)	44,390	55,772	11,382	PAV	TSD			
232ECE0130S0	ENTR. CE-444 (VÁRZEA DA VOLTA)	ENTR. CE-364 (MORAÚJO)	55,772	63,756	7,984	PAV	TSD			
232ECE0150N0	ENTR. CE-364 (MORAÚJO)	ENTR. CE-313(A)	63,756	77,546	13,790	LEN				
232ECE0160N0	ENTR. CE-313(A)	ENTR. CE-313 (B) (TABAINHA)	77,546	83,446	5,900	LEN		313ECE0100S0		
232ECE0170N0	ENTR. CE-313 (B) (TABAINHA)	MANHOSO	83,446	110,416	26,970	LEN				
232ECE0190S0	MANHOSO	ENTR. CE-187/311 (VIÇOSA DO CEARÁ)	110,416	125,240	14,824	PAV	CBUQ			
232ECE0210S0	ENTR. CE-187/311 (VIÇOSA DO CEARÁ)	ENTR. CE-515	125,240	132,445	7,205	PAV	TSD			
232ECE0220S0	ENTR. CE-515	PADRE VIEIRA	132,445	155,645	23,200	PAV	TSD			
232ECE0230S0	PADRE VIEIRA	DIVISA CE/PI	155,645	165,258	9,613	PAV	TSD			
240ECE0002S0	ENTR. CE-085/163 (PARRA)	ENTR. CE-333	0,000	12,790	12,790	PAV	TSD			
240ECE0004S0	ENTR. CE-333	ENTR. CE-354 (A) (ITAPIPOCA)	12,790	29,130	16,340	PAV	TSD			
240ECE0006D0	ENTR. CE-354 (A) (ITAPIPOCA)	ENTR. CE-414	29,130	30,860	1,730	DUPD	CBUQ	354ECE0210D0		
240ECE0006E0	ENTR. CE-354 (A) (ITAPIPOCA)	ENTR. CE-414	29,130	30,860	1,730	DUPE	CBUQ	354ECE0210E0		
240ECE0008D0	ENTR. CE-414	ENTR. CE-168	30,860	31,930	1,070	DUPD	CBUQ	354ECE0208D0		
240ECE0008E0	ENTR. CE-414	ENTR. CE-168	30,860	31,930	1,070	DUPE	CBUQ	354ECE0208E0		
240ECE0010D0	ENTR. CE-168	ENTR. BR-402 (A)	31,930	38,408	6,478	DUPD	CBUQ	354ECE0205D0		
240ECE0010E0	ENTR. CE-168	ENTR. BR-402 (A)	31,930	38,396	6,466	DUPE	CBUQ	354ECE0205E0		
240ECE0012S0	ENTR. BR-402 (A)	ENTR. BR-402 (B)/CE-354 (B)	38,408	41,508	3,100	PAV	TSD	402BCE0345S2		
240ECE0014S0	ENTR. BR-402 (B)/CE-354 (B)	ENTR. CE-173 p/ BROTAS	41,508	58,094	16,586	PAV	TSD			
240ECE0016S0	ENTR. CE-173 p/ BROTAS	ENTR. CE-176/557 (MIRÁIMA)	58,094	80,781	22,687	PAV	TSD			
240ECE0018S0	ENTR. CE-176/557 (MIRÁIMA)	CAIOCA	80,781	115,156	34,375	PAV	TSD			
240ECE0020S0	CAIOCA	ENTR. CE-178(A)	115,156	123,094	7,938	PAV	TSD			
240ECE0022S0	ENTR. CE-178(A)	ENTR. CE-417	123,094	123,808	0,714	PAV	CBUQ	178ECE0105S0 403BCE0055P2		
240ECE0024S0	ENTR. CE-417	ENTR. CE-178(B)/555	123,808	133,814	10,006	PAV	CBUQ	178ECE0100S0 403BCE0055P1		
240ECE0026S0	ENTR. CE-178(B)/555	PATRIARCA	133,814	137,814	4,000	PAV	AAUQ			
240ECE0030N0	PATRIARCA	ENTR. CE-179 (TUÍNA)	137,814	140,994	3,180	LEN				
240ECE0050S0	ENTR. CE-179 (TUÍNA)	ENTR. CE-232(A)/362(A) (MASSAPÉ)	140,994	149,120	8,126	PAV	TSD			
240ECE0060S0	ENTR. CE-232(A)/362(A) (MASSAPÉ)	ENTR. CE-362(B)	149,120	150,398	1,278	PAV	TSD	232ECE0060S0		
240ECE0070S0	ENTR. CE-362(B)	ENTR. CE-232(B)	150,398	151,548	1,150	PAV	CBUQ	232ECE0070S0		
240ECE0090S0	ENTR. CE-232(B)	ENTR. CE-580	151,548	154,311	2,763	PAV	CBUQ			
240ECE0095S0	ENTR. CE-580	ENTR. CE-180 (MERUOCA)	154,311	167,793	13,482	PAV	CBUQ			
240ECE0100S0	ENTR. CE-180 (MERUOCA)	ENTR. CE-413	167,793	168,502	0,709	PAV	CBUQ			
240ECE0110S0	ENTR. CE-413	ANIL	168,502	174,417	5,915	PAV	CBUQ			
240ECE0130N0	ANIL	VENTURA	174,417	183,287	8,870	LEN				
240ECE0150P0	VENTURA	ENTR. CE-364/444 (COREAÚ)	183,287	194,287	11,000	PLA				
240ECE0170S0	ENTR. CE-364/444 (COREAÚ)	ARAQUÉM	194,287	213,864	19,577	PAV	TSD			
240ECE0190S0	ARAQUÉM	ENTR. CE-313 (ARAPÁ)	213,864	224,848	10,984	PAV	TSD			
240ECE0210P0	ENTR. CE-313 (ARAPÁ)	QUATIGUABA	224,848	239,848	15,000	PLA				
240ECE0230S0	QUATIGUABA	ENTR. CE-187(A)	239,848	245,203	5,355	PAV	TSS			

TRECHO	TRECHO		INÍCIO (km)	FIM (km)	EXT. (km)	SIT. FÍSICA	TIPO REVEST.	TRECHO COINCID.	FEDERAL SUPERPOSTA	VMD (Veículo/dia)
	INÍCIO	FIM								
240ECE0240S0	ENTR. CE-187(A)	ENTR. CE-187(B)	245,203	246,643	1,440	PAV	CBUQ	187ECE0205S0		
240ECE0250S0	ENTR. CE-187(B)	PINDOQUABA	246,643	253,603	6,960	PAV	TSD			
241ECE0010S0	ENTR. CE-180	ALCANTARAS	0,000	14,515	14,515	PAV	AAUF			
241ECE0030S0	ALCANTARAS	ENTR. CE-364	14,515	28,915	14,400	PAV	CBUQ			
243ECE0010S0	ENTR. BR-402/CE-354 (A) (VARJOTA)	ENTR. CE-354 (B)	0,000	5,315	5,315	PAV	CBUQ	354ECE0270S0		
243ECE0020S0	ENTR. CE-354 (B)	URUBURETAMA	5,315	10,800	5,485	PAV	CBUQ			
243ECE0030S0	URUBURETAMA	SANTA LUZIA	10,800	16,488	5,688	PAV	CBUQ			
243ECE0050S0	SANTA LUZIA	ENTR. CE-168 (ITAPAJÉ)	16,488	25,488	9,000	PAV	CBUQ			
251ECE0010P0	ENTR. CE-040 (EUSÉBIO)	ENTR. BR-116 (A) (JABUTI)	0,000	8,840	8,840	PLA				
251ECE0020D0	ENTR. BR-116 (A) (JABUTI)	ENTR. BR-116 (B)	8,840	11,060	2,220	DUPD	CBUQ	116BCE0030D1		
251ECE0020E0	ENTR. BR-116 (A) (JABUTI)	ENTR. BR-116 (B)	8,840	11,070	2,230	DUPE	CBUQ	116BCE0030E1		
251ECE0030N0	ENTR. BR-116 (B)	GERERAÚ	11,070	16,880	5,810	LEN				
251ECE0050N0	GERERAÚ	ENTR. CE-060	16,880	25,180	8,300	LEN				
251ECE0070S0	ENTR. CE-060	MARACANAÚ (INÍCIO PISTA DUPLA)	25,180	29,130	3,950	PAV	CBUQ			
251ECE0080D0	MARACANAÚ (INÍCIO PISTA DUPLA)	ENTR. CE-062	29,130	29,900	0,770	DUPD	CBUQ			
251ECE0080E0	MARACANAÚ (INÍCIO PISTA DUPLA)	ENTR. CE-062	29,130	29,900	0,770	DUPE	CBUQ			
251ECE0090D0	ENTR. CE-062	ENTR. CE-065 (JAÇANAÚ)	29,900	32,321	2,421	DUPD	CBUQ			
251ECE0090E0	ENTR. CE-062	ENTR. CE-065 (JAÇANAÚ)	29,900	32,321	2,421	DUPE	CBUQ			
251ECE0110N0	ENTR. CE-065 (JAÇANAÚ)	MIRAMBÉ	32,321	37,521	5,200	IMP	RP			
251ECE0130N0	MIRAMBÉ	ENTR. BR-020 (CARAUSSANGA)	37,521	46,921	9,400	LEN				
252ECE0010P0	ENTR. CE-362/CE-173 (TAPERUABA)	LOGRADOURO	0,000	21,760	21,760	PLA				
252ECE0020P0	LOGRADOURO	ENTR. CE-176/179 (A)	21,760	27,530	5,770	PLA				
252ECE0030N0	ENTR. CE-176/179 (A)	ENTR. CE-179 (B) (SANTA LUZIA)	27,530	41,890	14,360	LEN		179ECE0270N0		
252ECE0040P0	ENTR. CE-179 (B) (SANTA LUZIA)	ENTR. CE-463 (A) TRAPIÁ	41,890	58,420	16,530	PLA				
252ECE0050S0	ENTR. CE-463 (A) TRAPIÁ	ENTR. CE-463 (B)/366	58,420	64,970	6,550	PAV	TSD	463ECE0070S0		
253ECE0010S0	BARRA NOVA	JACARECOARA	0,000	3,316	3,316	PAV	AAUQ			
253ECE0030S0	JACARECOARA	ENTR. CE-138(A) (CASCAVEL)	3,316	11,176	7,860	PAV	AAUQ			
253ECE0035S0	ENTR. CE-138(A) (CASCAVEL)	ENTR. CE-138(B) (CASCAVEL)	11,176	12,956	1,780	PAV	POL	138ECE0022S0		
253ECE0040S0	ENTR. CE-138(B) (CASCAVEL)	ENTR. CE-040 (CASCAVEL)	12,956	15,106	2,150	PAV	AAUQ			
253ECE0050S0	ENTR. CE-040 (CASCAVEL)	GUANACÉS	15,106	22,551	7,445	PAV	CBUQ			
253ECE0070S0	GUANACÉS	ENTR. ACESSO BR-116 (PACAJUS)	22,551	37,769	15,218	PAV	AAUQ			
253ECE0080S0	ENTR. ACESSO BR-116 (PACAJUS)	ENTR. BR-116	37,769	41,320	3,551	PAV	CBUQ			
253ECE0090S0	ENTR. BR-116	ENTR. CE-155	41,320	55,320	14,000	PAV	TSD			
253ECE0110S0	ENTR. CE-155	ENTR. CE-060	55,320	67,092	11,772	PAV	TSD			
253ECE0120S0	ENTR. CE-060	ENTR. CE-354 (A)	67,092	68,122	1,030	PAV	TSD			
253ECE0125S0	ENTR. CE-354 (A)	ENTR. CE-354 (B)	68,122	68,912	0,790	PAV	TSD	354ECE0520S0		
253ECE0128S0	ENTR. CE-354 (B)	INÍCIO DA PISTA DUPLA p/ REDENÇÃO	68,912	69,813	0,901	PAV	TSD			
253ECE0130D0	INÍCIO DA PISTA DUPLA p/ REDENÇÃO	ENTR. CE-442	69,813	70,503	0,690	DUPD	CBUQ			
253ECE0130E0	INÍCIO DA PISTA DUPLA p/ REDENÇÃO	ENTR. CE-442	69,813	70,503	0,690	DUPE	CBUQ			
253ECE0140D0	ENTR. CE-442	REDENÇÃO	70,503	72,261	1,758	DUPD	CBUQ			
253ECE0140E0	ENTR. CE-442	REDENÇÃO	70,503	72,166	1,663	DUPE	CBUQ			

TRECHO	TRECHO		INÍCIO (km)	FIM (km)	EXT. (km)	SIT. FÍSICA	TIPO REVEST.	TRECHO COINCID.	FEDERAL SUPERPOSTA	VMD (Veículo/dia)
	INÍCIO	FIM								
253ECE0150S0	REDENÇÃO	GUASSI	72,261	91,111	18,850	PAV	CBUQ			
253ECE0170S0	GUASSI	AREIAS	91,111	95,801	4,690	PAV	CBUQ			
253ECE0190S0	AREIAS	ENTR. CE-065 (A) (PACOTI)	95,801	104,361	8,560	PAV	CBUQ			
253ECE0194S0	ENTR. CE-065 (A) (PACOTI)	ENTR. CE-065 (B)	104,361	104,479	0,118	PAV	CBUQ	065ECE0155S0		
253ECE0196P0	ENTR. CE-065 (B)	ENTR. CE-065 (A)	104,479	105,829	1,350	PLA				
253ECE0200S0	ENTR. CE-065 (A)	ENTR. CE-065 (B)	105,829	106,152	0,323	PAV	CBUQ	065ECE0165S0		
253ECE0210S0	ENTR. CE-065 (B)	ENTR. CE-356 (PERNAMBUCUINHOS)	106,152	110,462	4,310	PAV	AAUF			
253ECE0230S0	ENTR. CE-356 (PERNAMBUCUINHOS)	ENTR. CE-538 p/ PICO ALTO	110,462	110,902	0,440	PAV	CBUQ			
253ECE0250S0	ENTR. CE-538 p/ PICO ALTO	ENTR. BR-020 (INHUPORANGA)	110,902	134,481	23,579	PAV	CBUQ			
253ECE0270N0	ENTR. BR-020 (INHUPORANGA)	ENTR. CE-162(A)	134,481	158,821	24,340	LEN				
253ECE0280S0	ENTR. CE-162(A)	ENTR. CE-162(B) (PARAMOTI)	158,821	160,631	1,810	PAV	TSD	162ECE0160S0		
253ECE0290S0	ENTR. CE-162(B) (PARAMOTI)	ENTR. CE-168(A)/341 (GENERAL SAMPAIO)	160,631	186,174	25,543	PAV	TSD			
253ECE0330S0	ENTR. CE-168(A)/341 (GENERAL SAMPAIO)	ENTR. CE-168(B)/169 (TEJUÇUOCA)	186,174	203,117	16,943	PAV	TSS	168ECE0250S0		
253ECE0350N0	ENTR. CE-168(B)/169 (TEJUÇUOCA)	ENTR. CE-173 (JUÁ)	203,117	245,747	42,630	LEN				
253ECE0370N0	ENTR. CE-173 (JUÁ)	ENTR. CE-176 (ARACATIAÇU)	245,747	264,997	19,250	LEN				
253ECE0390N0	ENTR. CE-176 (ARACATIAÇU)	ENTR. CE-362	264,997	292,317	27,320	LEN				
253ECE0410N0	ENTR. CE-362	TRAPIÁ	292,317	298,967	6,650	LEN				
253ECE0430N0	TRAPIÁ	ENTR. CE-179 (A)	298,967	316,507	17,540	LEN				
253ECE0440S0	ENTR. CE-179 (A)	ENTR. CE-179 (B) (GROAÍRAS)	316,507	317,607	1,100	PAV	TSD	179ECE0240S0		
253ECE0450S0	ENTR. CE-179 (B) (GROAÍRAS)	ENTR. CE-520 P/ GROAÍRAS	317,607	322,465	4,858	PAV	TSD			
253ECE0460S0	ENTR. CE-520 P/ GROAÍRAS	ENTR. BR-403/CE-183 (CARIRÉ)	322,465	333,055	10,590	PAV	TSD			
253ECE0470S0	ENTR. BR-403/CE-183 (CARIRÉ)	ENTR. CE-321(A) (CACIMBAS)	333,055	357,706	24,651	PAV	TSD			
253ECE0480S0	ENTR. CE-321(A) (CACIMBAS)	ENTR. CE-321(B) (MUCAMBO)	357,706	369,944	12,238	PAV	TSD	321ECE0020S0		
253ECE0510S0	ENTR. CE-321(B) (MUCAMBO)	ENTR. CE-187 (IBIAPINA)	369,944	390,292	20,348	PAV	TSD			
253ECE0530S0	ENTR. CE-187 (IBIAPINA)	ENTR. CE-422 (CONTORNO DE IBIAPINA)	390,292	392,287	1,995	PAV	TSD			
253ECE0535S0	ENTR. CE-422 (CONTORNO DE IBIAPINA)	ESTRADA P/ ALTO LINDO	392,287	395,822	3,535	PAV	TSD			
253ECE0540S0	ESTRADA P/ ALTO LINDO	ENTR. CE-192 (JUREMA)	395,822	399,410	3,588	PAV	TSD			
253ECE0550N0	ENTR. CE-192 (JUREMA)	SANTO ANTÔNIO DA PINDOBA	399,410	418,052	18,642	IMP	RP			
253ECE0570N0	SANTO ANTÔNIO DA PINDOBA	MONTE	418,052	429,362	11,310	LEN				
253ECE0590N0	MONTE	DIVISA CE/PI	429,362	435,772	6,410	LEN				
257ECE0010N0	ENTR. BR-116	CURUPIRA	0,000	25,350	25,350	LEN				
257ECE0030N0	CURUPIRA	ENTR. BR-122/CE-359	25,350	28,400	3,050	LEN				
257ECE0050S0	ENTR. BR-122/CE-359	ENTR. CE-464 (OCARA)	28,400	35,822	7,422	PAV	TSD			
257ECE0070P0	ENTR. CE-464 (OCARA)	ENTR. CE-356 (JAGUARÃO)	35,822	52,822	17,000	PLA				
257ECE0090P0	ENTR. CE-356 (JAGUARÃO)	ENTR. CE-060 (CAPISTRANO)	52,822	72,822	20,000	PLA				
257ECE0130S0	ENTR. CE-060 (CAPISTRANO)	PAI JOÃO	72,822	87,051	14,229	PAV	TSD			
257ECE0140S0	PAI JOÃO	ENTR. CE-583	87,051	91,998	4,947	PAV	CBUQ			
257ECE0145S0	ENTR. CE-583	ENTR. CE-065 (ARATUBA)	91,998	96,048	4,050	PAV	CBUQ			
257ECE0150S0	ENTR. CE-065 (ARATUBA)	ENTR. BR-020 (A)	96,048	132,903	36,855	PAV	TSD			
257ECE0160S0	ENTR. BR-020 (A)	ENTR. BR-020 (B) (CANINDÉ)	132,903	134,893	1,990	PAV	CBUQ	020BCE0590S1		
257ECE0170S0	ENTR. BR-020 (B) (CANINDÉ)	ENTR. CE-168 p/ INGÁ	134,893	166,391	31,498	PAV	TSD			

TRECHO	TRECHO		INÍCIO (km)	FIM (km)	EXT. (km)	SIT. FÍSICA	TIPO REVEST.	TRECHO COINCID.	FEDERAL SUPERPOSTA	VMD (Veículo/dia)
	INÍCIO	FIM								
257ECE0190S0	ENTR. CE-168 p/ INGÁ	ENTR. CE-169	166,391	178,434	12,043	PAV	TSD			
257ECE0200S0	ENTR. CE-169	SALITRE	178,434	190,458	12,024	PAV	TSD			
257ECE0210S0	SALITRE	ENTR. CE-362	190,458	198,798	8,340	PAV	TSD			
257ECE0230S0	ENTR. CE-362	ENTR. CE-176(A) (SANTA QUITÉRIA)	198,798	241,250	42,452	PAV	TSD			
257ECE0240D0	ENTR. CE-176(A) (SANTA QUITÉRIA)	ENTR. CE-176(B)/366(A) (SANTA QUITÉRIA)	241,250	242,291	1,041	DUPD	CBUQ	176ECE0200D0		
257ECE0240E0	ENTR. CE-176(A) (SANTA QUITÉRIA)	ENTR. CE-176(B)/366(A) (SANTA QUITÉRIA)	241,250	242,371	1,121	DUPE	CBUQ	176ECE0200E0		
257ECE0250S0	ENTR. CE-176(B)/366(A) (SANTA QUITÉRIA)	ENTR. CE-366(B) p/ VARJOTA	242,371	244,731	2,360	PAV	TSD	366ECE0110S0		
257ECE0270S0	ENTR. CE-366(B) p/ VARJOTA	ENTR. CE-508 (HIDROLÂNDIA)	244,731	272,327	27,596	PAV	TSD			
257ECE0290S0	ENTR. CE-508 (HIDROLÂNDIA)	ENTR. CE-187(A)/BR-403(A)	272,327	306,584	34,257	PAV	TSD			
257ECE0310S0	ENTR. CE-187(A)/BR-403(A)	ENTR. CE-187(B)/403(B) (IPUEIRAS)	306,584	323,015	16,431	PAV	TSD	187ECE0370S0	403BCE0135P0	
257ECE0330S0	ENTR. CE-187(B)/403(B) (IPUEIRAS)	ENTR. CE-189	323,015	324,673	1,658	PAV	TSD			
257ECE0340S0	ENTR. CE-189	MATRIZ	324,673	342,443	17,770	PAV	TSD			
257ECE0350S0	MATRIZ	NOVA FÁTIMA	342,443	350,953	8,510	PAV	TSD			
257ECE0360S0	NOVA FÁTIMA	AMÉRICA	350,953	358,900	7,947	PAV	TSD			
257ECE0365S0	AMÉRICA	ENTR. CE-192/327 (CROATÁ)	358,900	373,425	14,525	PAV	TSD			
257ECE0370P0	ENTR. CE-192/327 (CROATÁ)	ENTR. CE-323 (DIVISA CE/PI)	373,425	408,425	35,000	PLA				
261ECE0010S0	DIVISA RN/CE	ENTR. CE-263	0,000	1,233	1,233	PAV	TSD			
261ECE0020S0	ENTR. CE-263	IBICUITABA	1,233	12,539	11,306	PAV	TSD			
261ECE0030S0	IBICUITABA	ICAPUÍ	12,539	18,039	5,500	PAV	TSD			
261ECE0040S0	ICAPUÍ	ENTR. CE-550 p/ BARRINHA (ICAPUÍ)	18,039	22,202	4,163	PAV	CBUQ			
261ECE0050S0	ENTR. CE-550 p/ BARRINHA (ICAPUÍ)	ENTR. CE-534 p/ BARREIRAS (ICAPUÍ)	22,202	23,562	1,360	PAV	CBUQ			
261ECE0070S0	ENTR. CE-534 p/ BARREIRAS (ICAPUÍ)	ENTR. CE-549 p/ REDONDA (ICAPUÍ)	23,562	33,717	10,155	PAV	CBUQ			
261ECE0090S0	ENTR. CE-549 p/ REDONDA (ICAPUÍ)	ENTR. BR-304	33,717	42,158	8,441	PAV	CBUQ			
263ECE0002P0	DIVISA RN/CE	ENTR. CE-261	0,000	0,398	0,398	PLA				
263ECE0003P0	ENTR. CE-261	MATA FRESCA	0,398	16,616	16,218	PLA				
263ECE0004P0	MATA FRESCA	ENTR. BR-304 (CACIMBA FUNDA)	16,616	20,000	3,384	PLA				
263ECE0006S0	ENTR. BR-304 (CACIMBA FUNDA)	CAJAZEIRAS	20,000	25,451	5,451	PAV	TSD			
263ECE0008S0	CAJAZEIRAS	JAGUARUANA	25,451	59,863	34,412	PAV	TSD			
263ECE0010S0	JAGUARUANA	ENTR. CE-123	59,863	71,322	11,459	PAV	TSD			
263ECE0030S0	ENTR. CE-123	ENTR. BR-116/CE-356	71,322	90,437	19,115	PAV	TSD			
265ECE0010N0	ENTR. BR-437(A) (DIVISA RN/CE)	ENTR. CE-123 (A)	0,000	12,470	12,470	IMP	RP	437BCE0020N0		
265ECE0030S0	ENTR. CE-123 (A)	ENTR. BR-437(B)/CE-123(B)/CE-266 (POÇO NOVO)	12,470	20,317	7,847	PAV	TSD	123ECE0280S0	437BCE0020S1	
265ECE0040S0	ENTR. BR-437(B)/CE-266 (POÇO NOVO)	CABEÇA PRETA	20,317	31,526	11,209	PAV	TSD			
265ECE0050S0	CABEÇA PRETA	BARRAGEM DAS PEDRINHAS	31,526	34,404	2,878	PAV	TSD			
265ECE0060S0	BARRAGEM DAS PEDRINHAS	ENTR. CE-450 (CONTORNO DE LIMOEIRO DO NORTE)	34,404	37,454	3,050	PAV	CBUQ			
265ECE0065S0	ENTR. CE-450 (CONTORNO DE LIMOEIRO DO NORTE)	ENTR. CE-358/377 (LIMOEIRO DO NORTE)	37,454	42,763	5,309	PAV	CBUQ			
265ECE0070S0	ENTR. CE-358/377 (LIMOEIRO DO NORTE)	ENTR. BR-116(A)	42,763	48,226	5,463	PAV	CBUQ			
265ECE0090S0	ENTR. BR-116(A)	ENTR. BR-116(B)	48,226	51,686	3,460	PAV	CBUQ		116BCE0180S0	
265ECE0110S0	ENTR. BR-116(B)	ENTR. CE-371(A) (MORADA NOVA)	51,686	75,434	23,748	PAV	CBUQ			
265ECE0120S0	ENTR. CE-371(A) (MORADA NOVA)	ENTR. CE-491	75,434	76,896	1,462	PAV	TSD	371ECE0225S0		
265ECE0125S0	ENTR. CE-491	ENTR. CE-371(B) (MORADA NOVA)	76,896	77,064	0,168	PAV	TSD	371ECE0220S0		

TRECHO	TRECHO		INÍCIO (km)	FIM (km)	EXT. (km)	SIT. FÍSICA	TIPO REVEST.	TRECHO COINCID.	FEDERAL SUPERPOSTA	VMD (Veículo/dia)
	INÍCIO	FIM								
265ECE0130S0	ENTR. CE-371(B) (MORADA NOVA)	ENTR. CE-490	77,602	77,602	0,538 PAV	TSD				
265ECE0140S0	ENTR. CE-490	ENTR. CE-138 (MORADA NOVA)	77,602	80,101	2,499 PAV	TSD				
265ECE0150S0	ENTR. CE-138 (MORADA NOVA)	ENTR. CE-594 (IBICUITINGA)	80,101	111,769	31,668 PAV	TSD				
265ECE0170S0	ENTR. CE-594 (IBICUITINGA)	ENTR. CE-153	111,769	125,046	13,277 PAV	TSD				
265ECE0190S0	ENTR. CE-153	ENTR. BR-122/CE-359 (QUIXADÁ)	125,046	153,253	28,207 PAV	TSD				
265ECE0200S0	ENTR. BR-122/CE-359 (QUIXADÁ)	ENTR. CE-060 (QUIXADÁ)	153,253	155,651	2,398 PAV	CBUQ				
265ECE0205S0	ENTR. CE-060 (QUIXADÁ)	ENTR. CE-443	155,651	156,671	1,020 PAV	CBUQ				
265ECE0210S0	ENTR. CE-443	DOM MAURÍCIO	156,671	176,553	19,882 PAV	AAUF				
265ECE0230P0	DOM MAURÍCIO	ENTR. CE-166 (CANAFÍSTULA)	176,553	198,553	22,000 PLA					
265ECE0250S0	ENTR. CE-166 (CANAFÍSTULA)	ENTR. BR-020 (MADALENA)	198,553	225,552	26,999 PAV	TSD				
265ECE0270N0	ENTR. BR-020 (MADALENA)	ENTR. CE-168 (IBUAÇU)	225,552	253,112	27,560 LEN					
265ECE0290N0	ENTR. CE-168 (IBUAÇU)	JACAMPARI	253,112	278,992	25,880 LEN					
265ECE0310N0	JACAMPARI	ENTR. CE-467 (MONSENHOR TABOSA)	278,992	295,942	16,950 LEN					
265ECE0330S0	ENTR. CE-467 (MONSENHOR TABOSA)	ENTR. CE-176 (MORRO REDONDO)	295,942	327,127	31,185 PAV	TSS				
265ECE0350S0	ENTR. CE-176 (MORRO REDONDO)	ENTR. CE-187 (NOVA RUSSAS)	327,127	355,602	28,475 PAV	AAUQ				
265ECE0370S0	ENTR. CE-187 (NOVA RUSSAS)	ENTR. CE-189 (ARARENDÁ)	355,602	386,670	31,068 PAV	TSS				
265ECE0390S0	ENTR. CE-189 (ARARENDÁ)	ENTR. BR-404(A)/CE-192 (PORANGA)	386,670	400,705	14,035 PAV	AAUF				
265ECE0410N0	ENTR. BR-404(A)/CE-192 (PORANGA)	ENTR. BR-404(B)/DIVISA CE/PI	400,705	442,675	41,970 IMP	RP			404BCE0050N0	
266ECE0010N0	ENTR. BR-437(A)/CE-123/CE-265 (POÇO NOVO)	ENTR. CE-358(A)	0,000	26,610	26,610 IMP	RP			437BCE0020N2	
266ECE0030S0	ENTR. CE-358(A)	ENTR. CE-358(B)	26,610	28,560	1,950 PAV	TSD			358ECE0090S0	
266ECE0050N0	ENTR. CE-358(B)	ENTR. BR-116(A)/437(B) (CAJUEIRO)	28,560	35,910	7,350 IMP	RP			437BCE0020N4	
266ECE0070S0	ENTR. BR-116(A)/437(B) (CAJUEIRO)	ENTR. CE-377 (PEIXE GORDO)	35,910	43,730	7,820 PAV	CBUQ			116BCE0200S0	
266ECE0080S0	ENTR. CE-377 (PEIXE GORDO)	ENTR. BR-116(B)	43,730	48,330	4,600 PAV	CBUQ			116BCE0190S1	
266ECE0090N0	ENTR. BR-116(B)	ENTR. CE-138 (SANTO ANTÔNIO)	48,330	61,510	13,180 LEN					
266ECE0110N0	ENTR. CE-138 (SANTO ANTÔNIO)	ENTR. CE-371(A) (ROLDÃO)	61,510	89,830	28,320 LEN					
266ECE0120S0	ENTR. CE-371(A) (ROLDÃO)	ENTR. CE-371(B)	89,830	91,070	1,240 PAV	TSD			371ECE0260S0	
266ECE0130S0	ENTR. CE-371(B)	SALVAÇÃO	91,070	122,385	31,315 PAV	TSD				
266ECE0150S0	SALVAÇÃO	ENTR. BR-122(A)/CE-153(A)/368(A) (BANABUIÚ)	122,385	143,295	20,910 PAV	TSD				
266ECE0170S0	ENTR. BR-122(A)/CE-153(A)/368(A) (BANABUIÚ)	ENTR. BR-122(B)/CE-153(B)/368(B) (BANABUIÚ)	143,295	150,660	7,365 PAV	TSD			153ECE0040S0	122BCE0090P0
266ECE0180N0	ENTR. BR-122(B)/CE-153(B)/368(B) (BANABUIÚ)	ENTR. CE-473 (QUIXERAMOBIM)	150,660	199,980	49,320 LEN					
266ECE0185S0	ENTR. CE-473 (QUIXERAMOBIM)	ENTR. CE-060(A)/166(A)	199,980	202,123	2,143 PAV	TSD				
266ECE0190S0	ENTR. CE-060(A)/166(A)	ENTR. CE-060(B)/166(B)/473	202,123	203,303	1,180 PAV	CBUQ			060ECE0370S0	
266ECE0210N0	ENTR. CE-060(B)/166(B)/473	PASSAGEM	203,303	229,263	25,960 LEN					
266ECE0230N0	PASSAGEM	DOMINGOS DA COSTA	229,263	249,703	20,440 LEN					
266ECE0250N0	DOMINGOS DA COSTA	ENTR. CE-168(A) (BOA VIAGEM)	249,703	264,413	14,710 LEN					
266ECE0260S0	ENTR. CE-168(A) (BOA VIAGEM)	ENTR. BR-020/CE-168(B) (BOA VIAGEM)	264,413	266,413	2,000 PAV	CBUQ			168ECE0420S0	
266ECE0270S0	ENTR. BR-020/CE-168(B) (BOA VIAGEM)	ENTR. CE-467 (NOSSA SENHORA DO LIVRAMENTO)	266,413	298,213	31,800 PAV	TSD				
266ECE0290N0	ENTR. CE-467 (NOSSA SENHORA DO LIVRAMENTO)	ENTR. CE-176(A)	298,213	330,053	31,840 LEN					
266ECE0300N0	ENTR. CE-176(A)	ENTR. CE-176(B) (TAMBORIL)	330,053	334,543	4,490 LEN				176ECE0260N0	
266ECE0310S0	ENTR. CE-176(B) (TAMBORIL)	ENTR. CE-187/BR-403	334,543	362,111	27,568 PAV	TSD				
267ECE0010N0	ENTR. CE-187/192/BR-404 (NOVO ORIENTE)	EMAÚS	0,000	10,763	10,763 LEN					

TRECHO	TRECHO		INÍCIO (km)	FIM (km)	EXT. (km)	SIT. FÍSICA	TIPO REVEST.	TRECHO COINCID.	FEDERAL SUPERPOSTA	VMD (Veículo/dia)
	INÍCIO	FIM								
267ECE0030N0	EMAÚS	DIVISA CE/PI	10,763	19,514	8,751	LEN				
269ECE0010S0	DIVISA RN/CE	POTIRETAMA	0,000	13,934	13,934	PAV	TSD			
269ECE0030S0	POTIRETAMA	ENTR. CE-138	13,934	42,059	28,125	PAV	TSS			
269ECE0050P0	ENTR. CE-138	ENTR. BR-116	42,059	54,059	12,000	PLA				
269ECE0070S0	ENTR. BR-116	ENTR. CE-558 p/ DISTRITO DE CASTANHÃO	54,059	54,478	0,419	PAV	TSD			
269ECE0080S0	ENTR. CE-558 p/ DISTRITO DE CASTANHÃO	ENTR. CE-546 p/ JAGUARIBARA	54,478	67,601	13,123	PAV	TSD			
269ECE0090S0	ENTR. CE-546 p/ JAGUARIBARA	ENTR. CE-371	67,601	78,485	10,884	PAV	TSD			
273ECE0010N0	DIVISA RN/CE	CANINDEZINHO	0,000	17,100	17,100	LEN				
273ECE0030N0	CANINDEZINHO	ENTR. CE-138(A) (IRACEMA)	17,100	27,290	10,190	LEN				
273ECE0050S0	ENTR. CE-138(A) (IRACEMA)	ENTR. CE-138(B) (EMA)	27,290	33,914	6,624	PAV	TSD	138ECE0270S0		
273ECE0070P0	ENTR. CE-138(B) (EMA)	ENTR. BR-116	33,914	58,914	25,000	PLA				
273ECE0090S0	ENTR. BR-116	CURUPATI	58,914	79,914	21,000	EOP	TSD			
275ECE0010S0	ENTR. BR-226	FEITICEIRO	0,000	23,209	23,209	PAV	AAUF			
275ECE0050S0	FEITICEIRO	ENTR. CE-153(A)	23,209	31,146	7,937	PAV	AAUF			
275ECE0070S0	ENTR. CE-153(A)	ENTR. CE-153(B) (NOVA FLORESTA)	31,146	36,471	5,325	PAV	TSD	153ECE0110S0		
275ECE0090N0	ENTR. CE-153(B) (NOVA FLORESTA)	ENTR. BR-122/CE-375 (SÃO JOSÉ DE SOLONÓPOLE)	36,471	58,701	22,230	LEN				
275ECE0100N0	ENTR. BR-122/CE-375 (SÃO JOSÉ DE SOLONÓPOLE)	BAIXIO	58,701	82,421	23,720	LEN				
275ECE0110S0	BAIXIO	ENTR. CE-462 (CONTORNO DE IRAPUAN PINHEIRO)	82,421	89,577	7,156	EOP	TSD			
275ECE0120N0	ENTR. CE-462 (CONTORNO DE IRAPUAN PINHEIRO)	ENTR. CE-371(A)	89,577	89,951	0,374	EOP	TSD			
275ECE0130N0	ENTR. CE-371(B) (DEP. IRAPUAN PINHEIRO)	MULUNGU	89,951	90,521	0,570	LEN		371ECE0400N0		
275ECE0150N0	MULUNGU	ENTR. CE-166 (PIQUET CARNEIRO)	90,521	114,931	24,410	LEN				
276ECE0010P0	DIVISA RN/CE	SÃO JOÃO	114,931	122,031	7,100	IMP	RP			
276ECE0030P0	SÃO JOÃO	ENTR. CE-138 (A)	0,000	7,420	7,420	PLA				
276ECE0050S0	ENTR. CE-138 (A)	ENTR. CE-138 (B)	7,420	14,400	6,980	PLA				
276ECE0060S0	ENTR. CE-138 (B)	BASTIÕES	14,400	22,640	8,240	PAV	AAUQ	138ECE0292S0		
277ECE0010S0	ENTR. CE-371	ENTR. CE-168/BR-404 (CATARINA)	22,640	39,248	16,608	PAV	TSD			
277ECE0030S0	ENTR. CE-168/BR-404 (CATARINA)	ENTR. CE-176(A)	0,000	33,896	33,896	PAV	TSD			
277ECE0050S0	ENTR. CE-176(A)	ENTR. CE-176(B) (ARNEIROZ)	33,896	70,948	37,052	PAV	TSD			
277ECE0090N0	ENTR. CE-176(B) (ARNEIROZ)	PLANALTO	70,948	86,348	15,400	PAV	TSD	176ECE0360S0		
277ECE0110N0	PLANALTO	ENTR. CE-187(A) (LAGOA GRANDE)	86,348	125,808	39,460	LEN				
277ECE0130N0	ENTR. CE-187(A) (LAGOA GRANDE)	ENTR. CE-187(B) (COCOCÁ)	125,808	163,538	37,730	LEN				
277ECE0150N0	ENTR. CE-187(B) (COCOCÁ)	MIRANDA	163,538	169,538	6,000	IMP	RP	187ECE0610N0		
277ECE0170N0	MIRANDA	ENTR. BR-020(A)	169,538	196,618	27,080	LEN				
277ECE0180S0	ENTR. BR-020(A)	ENTR. BR-020(B)	196,618	199,998	3,000	IMP	RP			
277ECE0190S0	ENTR. BR-020(B)	ENTR. CE-279/351 (PARAMBU)	199,998	199,998	0,380	PAV	CBUQ	020BCE0520S0		
277ECE0210P0	ENTR. CE-279/351 (PARAMBU)	DIVISA CE/PI	199,998	214,588	14,590	PAV	TSD			
278ECE0010S0	ENTR. BR-226 (A) (DIVISA RN/CE)	ENTR. CE-138/BR-226 (B) (ERERÉ)	214,588	234,588	20,000	PLA				
279ECE0010S0	ENTR. BR-020 (VILA JOAQUIM MOREIRA)	UMBUZEIRO	0,000	10,050	10,050	PAV	TSD		226BCE0430P0	
279ECE0030S0	UMBUZEIRO	ENTR. CE-277/351 (PARAMBU)	0,000	3,800	3,800	EOP	TSD			
282ECE0010N0	DIVISA PB/CE	ICOZINHO	3,800	29,670	25,870	EOP	TSD			
			0,000	16,000	16,000	IMP	RP			

TRECHO	TRECHO		INÍCIO (km)	FIM (km)	EXT. (km)	SIT. FÍSICA	TIPO REVEST.	TRECHO COINCID.	FEDERAL SUPERPOSTA	VMD (Veículo/dia)
	INÍCIO	FIM								
282ECE0030S0	ICOZINHO	ÁGUA BRANCA	16,000	43,804	27,804 PAV	TSD				
282ECE0050S0	ÁGUA BRANCA	ENTR. BR-116/404(A) (ICÓ)	43,804	51,455	7,651 PAV	TSD				
282ECE0070S0	ENTR. BR-116/404(A) (ICÓ)	ENTR. CE-153(A) (LIMA CAMPOS)	51,455	64,180	12,725 PAV	CBUQ			404BCE0170P0	
282ECE0090S0	ENTR. CE-153(A) (LIMA CAMPOS)	ENTR. CE-153(B) (CASCUDO)	64,180	74,301	10,121 PAV	CBUQ			404BCE0151P0	
282ECE0110S0	ENTR. CE-153(B) (CASCUDO)	ENTR. CE-470 (MALHADA VERMELHA)	74,301	80,561	6,260 PAV	CBUQ			404BCE0150P2	
282ECE0120S0	ENTR. CE-470 (MALHADA VERMELHA)	ENTR. CE-378 (JOSÉ DE ALENCAR)	80,561	90,674	10,113 PAV	CBUQ			404BCE0150P1	
282ECE0130S0	ENTR. CE-378 (JOSÉ DE ALENCAR)	ENTR. BR122(A)/CE-060(A)	90,674	102,043	11,369 PAV	CBUQ			404BCE0150P0	
282ECE0150S0	ENTR. BR122(A)/CE-060(A)	ENTR. BR-122(B)/404(B)/CE-060(B)(IGUATU)	102,043	105,902	3,859 PAV	CBUQ			060ECE0620S0	
282ECE0170S0	ENTR. BR-122(B)/404(B)/CE-060(B)(IGUATU)	ENTR. CE-375(A)	105,902	106,384	0,482 PAV	CBUQ				
282ECE0180D0	ENTR. CE-375(A)	ENTR. BR-122/404/CE-060/375(B)	106,384	106,782	0,398 DUPD	INT			375ECE0105E0	
282ECE0180E0	ENTR. CE-375(A)	ENTR. BR-122/404/CE-060/375(B)	106,384	106,782	0,398 DUPE	INT			375ECE0105D0	
282ECE0185N0	ENTR. BR-122/404/CE-060/375(B)	BAÚ	106,782	117,682	10,900 IMP	RP				
282ECE0190N0	BAÚ	ENTR. CE-482 (CATOLÉ)	117,682	122,982	5,300 IMP	RP				
282ECE0210N0	ENTR. CE-482 (CATOLÉ)	ENTR. CE-166 (MEL)	122,982	143,932	20,950 LEN					
284ECE0010N0	DIVISA PB/CE	ENTR. CE-151 (UMARJ)	0,000	10,110	10,110 LEN					
284ECE0030S0	ENTR. CE-151 (UMARJ)	PIO X	10,110	21,153	11,043 PAV	TSD				
284ECE0050S0	PIO X	ENTR. BR-116	21,153	25,295	4,142 PAV	TSD				
284ECE0070N0	ENTR. BR-116	ENTR. CE-476	25,295	34,245	8,950 LEN					
284ECE0072N0	ENTR. CE-476	SANTO ANTÔNIO	34,245	49,348	15,103 LEN					
284ECE0075S0	SANTO ANTÔNIO	ENTR. CE-153(A) (CEDRO)	49,348	58,996	9,648 PAV	TSD				
284ECE0080S0	ENTR. CE-153(A) (CEDRO)	ENTR. CE-153(B) (CEDRO)	58,996	62,882	3,886 PAV	TSD			153ECE0200S0	
284ECE0090S0	ENTR. CE-153(B) (CEDRO)	ENTR. CE-060/BR-122 (UMARIZEIRA)	62,882	93,979	31,097 PAV	TSD				
284ECE0110S0	ENTR. CE-060/BR-122 (UMARIZEIRA)	ENTR. CE-166(A)	93,979	113,375	19,396 PAV	TSD				
284ECE0120S0	ENTR. CE-166(A)	ENTR. CE-375(A) (CARIÚS)	113,375	114,535	1,160 PAV	TSD			166ECE0280S0	
284ECE0130S0	ENTR. CE-375(A) (CARIÚS)	ENTR. CE-375(B)	114,535	118,221	3,686 PAV	AAUF			166ECE0290S0	
284ECE0140S0	ENTR. CE-375(B)	ENTR. CE-166(B) (JUCÁS)	118,221	121,291	3,070 PAV	AAUF			166ECE0300S0	
284ECE0150S0	ENTR. CE-166(B) (JUCÁS)	ENTR. CE-168(A)	121,291	155,634	34,343 PAV	CBUQ				
284ECE0170S0	ENTR. CE-168(A)	ENTR. CE-371(A) (CRUZETA)	155,634	161,249	5,615 PAV	CBUQ			168ECE0650S0	
284ECE0190S0	ENTR. CE-371(A) (CRUZETA)	ENTR. CE-168(B)/371(B) (SABOIEIRO)	161,249	168,735	7,486 PAV	TSD			168ECE0630S0	
284ECE0210N0	ENTR. CE-168(B)/371(B) (SABOIEIRO)	ENTR. CE-176 (A)	168,735	195,535	26,800 IMP	RP				
284ECE0220S0	ENTR. CE-176 (A)	ENTR. CE-176 (B) (AIUABA)	195,535	197,610	2,075 PAV	TSD			176ECE0380S0	
284ECE0230N0	ENTR. CE-176 (B) (AIUABA)	ENTR. CE-187 (BARRA)	197,610	224,010	26,400 IMP	RP				
284ECE0250P0	ENTR. CE-187 (BARRA)	DIVISA CE/PI	224,010	264,010	40,000 PLA					
288ECE0010S0	ENTR. BR-116	ENTR. CE-153(A)/380(A)	0,000	26,664	26,664 PAV	TSD				
288ECE0020S0	ENTR. CE-153(A)/380(A)	ENTR. CE-153(B)/380(B) (AURORA)	26,664	29,014	2,350 PAV	TSD			153ECE0300S0	
288ECE0030S0	ENTR. CE-153(B)/380(B) (AURORA)	ENTR. CE-385(A)	29,014	47,769	18,755 PAV	TSD				
288ECE0050S0	ENTR. CE-385(A)	ENTR. CE-385(B) (CORONZOL)	47,769	54,207	6,438 PAV	TSD			385ECE0050S0	
288ECE0070S0	ENTR. CE-385(B) (CORONZOL)	ENTR. CE-060 (GRANJEIRO)	54,207	67,464	13,257 PAV	TSD				
288ECE0090P0	ENTR. CE-060 (GRANJEIRO)	ENTR. BR-122	67,464	73,464	6,000 PLA					
288ECE0110P0	ENTR. BR-122	ENTR. BR-230	73,464	85,464	12,000 PLA					
290ECE0010N0	DIVISA PB/CE	ENTR. CE-152 (BARRO)	0,000	21,650	21,650 LEN					

TRECHO	TRECHO		INÍCIO (km)	FIM (km)	EXT. (km)	SIT. FÍSICA	TIPO REVEST.	TRECHO COINCID.	FEDERAL SUPERPOSTA	VMD (Veículo/dia)
	INÍCIO	FIM								
290ECE0030N0	ENTR. CE-152 (BARRO)	ENTR. BR-116(BARRO)	21,650	23,030	1,380	LEN				
292ECE0004S0	ENTR. CE-293 p/ MISSÃO VELHA	AEROPORTO REGIONAL DO CARIRI	0,000	10,988	10,988	PAV	TSD			
292ECE0006P0	AEROPORTO REGIONAL DO CARIRI	ENTR. CE-487	10,988	12,012	1,024	PLA				
292ECE0007P0	ENTR. CE-487	ENTR. BR-122(A)/CE-060 (JUAZEIRO DO NORTE)	12,012	18,662	6,650	PLA				
292ECE0008S0	ENTR. BR-122(A)/CE-060 (JUAZEIRO DO NORTE)	ENTR. CE-516 (ACESSO SUL P/ JUAZEIRO DO NORTE)	18,662	23,172	4,510	PAV	CBUQ		122BCE0190P3	
292ECE0010D0	ENTR. CE-516 (ACESSO SUL P/ JUAZEIRO DO NORTE)	ENTR. CE-060	23,172	26,359	3,187	DUPD	CBUQ		122BCE0210D0	
292ECE0010E0	ENTR. CE-516 (ACESSO SUL P/ JUAZEIRO DO NORTE)	ENTR. CE-060	23,172	26,330	3,158	DUPE	CBUQ		122BCE0210E0	
292ECE0015D0	ENTR. CE-060	ENTR. CE-386(A) (CRATO) (FINAL DA DUPLICAÇÃO)	26,359	29,989	3,630	DUPD	CBUQ		122BCE0210D1	
292ECE0015E0	ENTR. CE-060	ENTR. CE-386(A) (CRATO) (FINAL DA DUPLICAÇÃO)	26,359	29,939	3,580	DUPE	CBUQ		122BCE0210E1	
292ECE0020S0	ENTR. CE-386(A) (CRATO) (FINAL DA DUPLICAÇÃO)	ENTR. CE-388	29,989	30,735	0,746	PAV	CBUQ	386ECE0043S0	122BCE0210P2	
292ECE0025S0	ENTR. CE-388	ENTR. CE-486	30,735	32,066	1,331	PAV	CBUQ	386ECE0042S0	122BCE0210P2	
292ECE0028S0	ENTR. CE-486	ENTR. CE-386(B)/388 (A)	32,066	35,229	3,163	PAV	CBUQ	386ECE0040S0	122BCE0210P2	
292ECE0030S0	ENTR. CE-386(B)/388 (A)	ENTR. CE-388 (B) (INÍCIO DO PAVIMENTO RÍGIDO DE CONCRETO)	35,229	38,523	3,294	PAV	CBUQ	388ECE0120S0	122BCE0230P0	
292ECE0040S0	ENTR. CE-388 (B) (INÍCIO DO PAVIMENTO RÍGIDO DE CONCRETO)	ENTR. BR-122(B)/CE-494 p/ EXU	38,523	44,578	6,055	PAV	CCP		122BCE0230P1	
292ECE0050S0	ENTR. BR-122(B)/CE-494 p/ EXU	FIM DO PAVIMENTO RÍGIDO DE CONCRETO	44,578	52,523	7,945	PAV	CCP			
292ECE0060S0	FIM DO PAVIMENTO RÍGIDO DE CONCRETO	ENTR. CE-484 (CONTORNO DE NOVA OLINDA)	52,523	71,150	18,627	PAV	CBUQ			
292ECE0065S0	ENTR. CE-484 (CONTORNO DE NOVA OLINDA)	ENTR. CE-166/388 (NOVA OLINDA)	71,150	72,882	1,732	PAV	CBUQ			
292ECE0070S0	ENTR. CE-166/388 (NOVA OLINDA)	ENTR. CE-484 (CONTORNO DE NOVA OLINDA)	72,882	75,986	3,104	PAV	CBUQ			
292ECE0080S0	ENTR. CE-484 (CONTORNO DE NOVA OLINDA)	ENTR. CE-176 (ARATAMA)	75,986	97,141	21,155	PAV	CBUQ			
292ECE0090S0	ENTR. CE-176 (ARATAMA)	ENTR. CE-375 (POTENGI)	97,141	115,512	18,371	PAV	CBUQ			
292ECE0110S0	ENTR. CE-375 (POTENGI)	ARARIPE	115,512	136,058	20,546	PAV	CBUQ			
292ECE0130S0	ARARIPE	ENTR. BR-230(A)/CE-187(A) (CAMPOS SALES)	136,058	168,218	32,160	PAV	CBUQ			
292ECE0140S0	ENTR. BR-230(A)/CE-187(A) (CAMPOS SALES)	ENTR. CE-187(B) (CAMPOS SALES)	168,218	168,964	0,746	PAV	CBUQ	187ECE0665S0	230BCE0710P1	
292ECE0150S0	ENTR. CE-187(B) (CAMPOS SALES)	ENTR. BR-230(B) (DIVISA CE/PI)	168,964	177,934	8,970	PAV	TSD		230BCE0710P2	
293ECE0010D0	ENTR. BR-116	ENTR. CE-393(A)	0,000	9,675	9,675	DUPD	CBUQ			
293ECE0010E0	ENTR. BR-116	ENTR. CE-393(A)	0,000	9,675	9,675	DUPE	CBUQ			
293ECE0030D0	ENTR. CE-393(A)	ENTR. CE-393(B) p/ ABAIARA	9,675	14,872	5,197	DUPD	CBUQ	393ECE0050D0		
293ECE0030E0	ENTR. CE-393(A)	ENTR. CE-393(B) p/ ABAIARA	9,675	14,872	5,197	DUPE	CBUQ	393ECE0050E0		
293ECE0050D0	ENTR. CE-393(B) p/ ABAIARA	ENTR. CE-488 (CONTORNO DE MISSÃO VELHA)	14,872	27,404	12,532	DUPD	CBUQ			
293ECE0050E0	ENTR. CE-393(B) p/ ABAIARA	ENTR. CE-488 (CONTORNO DE MISSÃO VELHA)	14,872	27,404	12,532	DUPE	CBUQ			
293ECE0060S0	ENTR. CE-488 (CONTORNO DE MISSÃO VELHA)	ENTR. CE-153 (MISSÃO VELHA)	27,404	28,864	1,460	PAV	CBUQ			
293ECE0065S0	ENTR. CE-153 (MISSÃO VELHA)	ENTR. CE-488 (CONTORNO DE MISSÃO VELHA)	28,864	33,274	4,410	PAV	CBUQ			
293ECE0070D0	ENTR. CE-488 (CONTORNO DE MISSÃO VELHA)	ENTR. CE-292	33,274	35,394	2,120	DUPD	CBUQ			
293ECE0070E0	ENTR. CE-488 (CONTORNO DE MISSÃO VELHA)	ENTR. CE-292	33,274	35,394	2,120	DUPE	CBUQ			
293ECE0080D0	ENTR. CE-292	ENTR. CE-496	35,394	39,403	4,009	DUPD	CBUQ			
293ECE0080E0	ENTR. CE-292	ENTR. CE-496	35,394	39,361	3,967	DUPE	CBUQ			
293ECE0085D0	ENTR. CE-496	ENTR. CE-493	39,403	40,703	1,300	DUPD	CBUQ			
293ECE0085E0	ENTR. CE-496	ENTR. CE-493	39,403	40,719	1,316	DUPE	CBUQ			
293ECE0088D0	ENTR. CE-493	ENTR. CE-060 (BARBALHA)	40,703	50,883	10,180	DUPD	CBUQ			
293ECE0088E0	ENTR. CE-493	ENTR. CE-060 (BARBALHA)	40,703	50,883	10,180	DUPE	CBUQ			
293ECE0090D0	ENTR. CE-060 (BARBALHA)	ENTR. CE-493 (CONTORNO DE BARBALHA)	50,883	51,865	0,982	EOD	CBUQ			

TRECHO	TRECHO		INÍCIO (km)	FIM (km)	EXT. (km)	SIT. FÍSICA	TIPO REVEST.	TRECHO COINCID.	FEDERAL SUPERPOSTA	VMD (Veículo/dia)
	INÍCIO	FIM								
293ECE0090E0	ENTR. CE-060 (BARBALHA)	ENTR. CE-493 (CONTORNO DE BARBALHA)	50,883	51,865	0,982	EOD	CBUQ			
293ECE0095S0	ENTR. CE-493 (CONTORNO DE BARBALHA)	ENTR. CE-541	51,865	58,160	6,295	PAV	CBUQ			
293ECE0100S0	ENTR. CE-541	ENTR. CE-386 (ARAJARA)	58,160	61,958	3,798	PAV	CBUQ			
311ECE0010S0	ENTR. BR-402/CE-085/216/362 (GRANJA)	ENTR. CE-364	0,000	10,400	10,400	PAV	TSD	364ECE0010S0		
311ECE0030S0	ENTR. CE-364	SANTA TEREZINHA	10,400	34,108	23,708	PAV	TSD			
311ECE0050S0	SANTA TEREZINHA	ENTR. CE-187(A)	34,108	65,091	30,983	PAV	TSD			
311ECE0070S0	ENTR. CE-187(A)	ENTR. CE-187(B)/232 (VIÇOSA DO CEARÁ)	65,091	69,251	4,160	PAV	TSD	187ECE0190S0		
313ECE0010N0	GURIÚ	ENTR. CE-085(A) (PESQUEIRO)	0,000	17,250	17,250	LEN				
313ECE0030S0	ENTR. CE-085(A) (PESQUEIRO)	ENTR. CE-438 (PARAZINHO)	17,250	30,120	12,870	PAV	TSD	085ECE0470S0		
313ECE0040S0	ENTR. CE-438 (PARAZINHO)	ENTR. CE-085(B) (PARAZINHO)	30,120	33,210	3,090	PAV	TSD	085ECE0480S0		
313ECE0050N0	ENTR. CE-085(B) (PARAZINHO)	ENTR. BR-402/CE-216	33,210	47,658	14,448	LEN				
313ECE0060N0	ENTR. BR-402/CE-216	ENTR. CE-362 (MARTINÓPOLE)	47,658	54,370	6,712	LEN				
313ECE0070N0	ENTR. CE-362 (MARTINÓPOLE)	ENTR. CE-364 (CAMPANÁRIO)	54,370	74,930	20,560	LEN				
313ECE0090N0	ENTR. CE-364 (CAMPANÁRIO)	ENTR. CE-232(A)	74,930	88,140	13,210	LEN				
313ECE0100N0	ENTR. CE-232(A)	ENTR. CE-232(B) (TABAINHA)	88,140	94,040	5,900	LEN		232ECE0160S0		
313ECE0110N0	ENTR. CE-232(B) (TABAINHA)	ENTR. CE-240 (ARAPÁ)	94,040	116,487	22,447	IMP	RP			
313ECE0130S0	ENTR. CE-240 (ARAPÁ)	ENTR. BR-222(A) (BELA VISTA)	116,487	120,861	4,374	PAV	AAUQ			
313ECE0150S0	ENTR. BR-222(A) (BELA VISTA)	ENTR. CE-581	120,861	137,011	16,150	PAV	CBUQ	222BCE0210S3		
313ECE0160S0	ENTR. CE-581	ENTR. BR-222(B)/CE-504 (FRECHEIRINHA)	137,011	138,669	1,658	PAV	CBUQ	222BCE0210S2		
313ECE0170P0	ENTR. BR-222(B)/CE-504 (FRECHEIRINHA)	MUCAMBO	138,669	158,669	20,000	PLA				
317ECE0010S0	TELEFÉRICO DE UBAIARA	ENTR. CE-187	0,000	5,567	5,567	PAV	AAUQ			
317ECE0020S0	ENTR. CE-187	ENTR. CE-192 (JABURANA)	5,567	11,808	6,241	PAV	AAUQ			
317ECE0030S0	ENTR. CE-192 (JABURANA)	CACHOEIRA DO BOIMORTO	11,808	16,672	4,864	PAV	AAUQ			
321ECE0010S0	ENTR. BR-222 (APRAZÍVEL)	ENTR. CE-253(A) (CACIMBAS)	0,000	13,702	13,702	PAV	TSD			
321ECE0020S0	ENTR. CE-253(A) (CACIMBAS)	ENTR. CE-253(B) (MUCAMBO)	13,702	25,940	12,238	PAV	TSD	253ECE0480S0		
321ECE0030S0	ENTR. CE-253(B) (MUCAMBO)	ENTR. CE-445 (PACUIJÁ)	25,940	36,471	10,531	PAV	TSD			
321ECE0050S0	ENTR. CE-445 (PACUIJÁ)	GRAÇA	36,471	47,137	10,666	PAV	TSD			
321ECE0070S0	GRAÇA	LAPA	47,137	58,604	11,467	PAV	TSD			
321ECE0090S0	LAPA	ENTR. CE-323	58,604	69,384	10,780	PAV	TSD			
321ECE0100S0	ENTR. CE-323	ENTR. CE-575	69,384	70,234	0,850	PAV	CBUQ			
321ECE0105S0	ENTR. CE-575	ENTR. CE-187(A) (SÃO BENEDITO)	70,234	72,955	2,721	PAV	CBUQ			
321ECE0108S0	ENTR. CE-187(A) (SÃO BENEDITO)	ENTR. CE-187(B) (SÃO BENEDITO)	72,955	73,905	0,950	PAV	CBUQ	187ECE0280S0		
321ECE0110S0	ENTR. CE-187(B) (SÃO BENEDITO)	ENTR. CE-192 (XIQUE-XIQUE)	73,905	82,088	8,183	PAV	TSD			
321ECE0130N0	ENTR. CE-192 (XIQUE-XIQUE)	INHARÉ	82,088	98,986	16,898	IMP	RP			
321ECE0150N0	INHARÉ	DIVISA CE/PI	98,986	109,716	10,730	LEN				
323ECE0005S0	ENTR. CE-321	ENTR. CE-187 (A)	0,000	3,238	3,238	PAV	CBUQ			
323ECE0008S0	ENTR. CE-187 (A)	ENTR. CE-187 (B) (INHUÇU)	3,238	6,854	3,616	PAV	CBUQ	187ECE0290S0		
323ECE0010S0	ENTR. CE-187 (B) (INHUÇU)	ENTR. CE-427	6,854	9,890	3,036	PAV	AAUQ			
323ECE0015S0	ENTR. CE-427	ENTR. CE-192(A)/427	9,890	17,564	7,674	PAV	AAUQ			
323ECE0020S0	ENTR. CE-192(A)/427	ENTR. CE-192(B) (CARNAUBAL)	17,564	18,843	1,279	PAV	AAUQ	192ECE0080S0		
323ECE0030S0	ENTR. CE-192(B) (CARNAUBAL)	ENTR. CE-257 (DIVISA CE/PI)	18,843	48,838	29,995	PAV	TSD			

TRECHO	TRECHO		INÍCIO (km)	FIM (km)	EXT. (km)	SIT. FÍSICA	TIPO REVEST.	TRECHO COINCID.	FEDERAL SUPERPOSTA	VMD (Veículo/dia)
	INÍCIO	FIM								
325ECE0010N0	ENTR. BR-222	SÃO VICENTE	0,000	12,270	12,270	LEN				
325ECE0030S0	SÃO VICENTE	AÇUDE JAIBARAS	12,270	17,724	5,454	PAV	AAUQ			
327ECE0010S0	ENTR. CE-187 (GUARACIABA DO NORTE)	ENTR. CE-425 (CONTORNO DE GUARACIABA DO NORTE)	0,000	2,201	2,201	PAV	AAUQ			
327ECE0015S0	ENTR. CE-425 (CONTORNO DE GUARACIABA DO NORTE)	ENTR. CE-428 (GUARANI)	2,201	10,869	8,668	PAV	AAUQ			
327ECE0020S0	ENTR. CE-428 (GUARANI)	ESPINHO	10,869	27,005	16,136	PAV	AAUQ			
327ECE0030S0	ESPINHO	ENTR. CE-192/257 (CROATÁ)	27,005	34,785	7,780	PAV	AAUQ			
329ECE0010S0	ENTR. BR-403/CE-183	AMANAÍARA	0,000	7,471	7,471	PAV	TSD			
329ECE0020S0	AMANAÍARA	ENTR. CE-445	7,471	17,397	9,926	PAV	TSD			
329ECE0030S0	ENTR. CE-445	ENTR. CE-366(A) (RERIUTABA)	17,397	18,195	0,798	PAV	TSD			
329ECE0050S0	ENTR. CE-366(A) (RERIUTABA)	ENTR. CE-366(B)	18,195	27,859	9,664	PAV	TSD	366ECE0030S0		
329ECE0070S0	ENTR. CE-366(B)	ENTR. CE-524 p/ DELMIRO GOUVEIA / CE-525 p/ PIRES FERREIRA	27,859	41,557	13,698	PAV	CBUQ		403BCE0110P0	
329ECE0090S0	ENTR. CE-524 p/ DELMIRO GOUVEIA / CE-525 p/ PIRES FERREIRA	ENTR. CE-187 (IPU)	41,557	56,415	14,858	PAV	CBUQ		403BCE0110P1	
333ECE0010S0	ENTR. CE-085	CORREGO DO FUNDO	0,000	0,606	0,606	PAV	TSD			
333ECE0015P0	CORREGO DO FUNDO	ENTR. CE-240 (CEMOABA)	0,606	15,340	14,734	PLA				
333ECE0020S0	ENTR. CE-240 (CEMOABA)	CONCEIÇÃO	15,340	22,938	7,598	PAV	TSD			
333ECE0030S0	CONCEIÇÃO	SÃO PEDRO DO GAVIÃO	22,938	27,205	4,267	PAV	TSD			
333ECE0040S0	SÃO PEDRO DO GAVIÃO	ENTR. BR-402/CE-354 (TURURU)	27,205	34,695	7,490	PAV	TSD			
341ECE0005S0	ENTR. CE-348 (A) (PARACURU)	ENTR. CE-348 (B)	0,000	2,376	2,376	PAV	CBUQ	348ECE0050S0		
341ECE0010S0	ENTR. CE-348 (B)	ENTR. CE-085 (QUATRO BOCAS)	2,376	13,937	11,561	PAV	AAUQ			
341ECE0030S0	ENTR. CE-085 (QUATRO BOCAS)	ENTR. CE-426	13,937	18,371	4,434	PAV	TSD			
341ECE0050S0	ENTR. CE-426	ENTR. BR-222 (CROATÁ)	18,371	30,936	12,565	PAV	TSD			
341ECE0070S0	ENTR. BR-222 (CROATÁ)	ENTR. CE-354(A)	30,936	49,058	18,122	PAV	TSD			
341ECE0080S0	ENTR. CE-354(A)	ENTR. CE-162(A)/354(B) (PENTECOSTE)	49,058	51,805	2,747	PAV	TSD	354ECE0320S0		
341ECE0090S0	ENTR. CE-162(A)/354(B) (PENTECOSTE)	ENTR. CE-162(B)	51,805	55,357	3,552	PAV	TSD	162ECE0140S0		
341ECE0110S0	ENTR. CE-162(B)	SERROTA	55,357	64,651	9,294	PAV	TSS			
341ECE0130S0	SERROTA	AQUIARÉS	64,651	80,326	15,675	PAV	TSS			
341ECE0150S0	AQUIARÉS	ENTR. CE-168/253	80,326	91,993	11,667	PAV	TSS			
346ECE0005S0	ENTR. CE-085 (BARRENTO)	CURRALINHO	0,000	16,074	16,074	PAV	TSD			
346ECE0015S0	CURRALINHO	CANAÃ	16,074	20,947	4,873	PAV	TSD			
346ECE0030S0	CANAÃ	ENTR. CE-163(A) (ESTRELA)	20,947	27,309	6,362	PAV	AAUF			
346ECE0050S0	ENTR. CE-163(A) (ESTRELA)	ENTR. CE-163(B) (BARRINHA)	27,309	29,929	2,620	PAV	CBUQ	163ECE0050S0		
346ECE0070S0	ENTR. CE-163(B) (BARRINHA)	FLECHEIRAS	29,929	33,541	3,612	PAV	CBUQ			
346ECE0090S0	FLECHEIRAS	GUAJIRU	33,541	38,481	4,940	PAV	CBUQ			
348ECE0010S0	ENTR. CE-162 (PARAIPABA)	POÇO DOCE	0,000	4,905	4,905	PAV	TSD			
348ECE0030S0	POÇO DOCE	ENTR. CE-341 (A) (PARACURU)	4,905	15,700	10,795	PAV	TSD			
348ECE0050S0	ENTR. CE-341 (A) (PARACURU)	ENTR. CE-341 (B)	15,700	18,076	2,376	PAV	TSD	341ECE0005S0		
348ECE0060S0	ENTR. CE-341 (B)	SIUPÉ	18,076	39,469	21,393	PAV	TSD			
348ECE0070S0	SIUPÉ	ENTR. CE-423	39,469	40,453	0,984	PAV	CBUQ			
348ECE0080S0	ENTR. CE-423	ENTR. CE-156(A)	40,453	43,541	3,088	PAV	CBUQ			
348ECE0090S0	ENTR. CE-156(A)	ENTR. CE-156(B) (GUARIBAS)	43,541	46,684	3,143	PAV	CBUQ	156ECE0030S0		
348ECE0110S0	ENTR. CE-156(B) (GUARIBAS)	PECÉM	46,684	52,737	6,053	PAV	AAUQ			

TRECHO	TRECHO		INÍCIO (km)	FIM (km)	EXT. (km)	SIT. FÍSICA	TIPO REVEST.	TRECHO COINCID.	FEDERAL SUPERPOSTA	VMD (Veículo/dia)
	INÍCIO	FIM								
348ECE0130S0	PECÉM	ENTR. CE-155	52,737	54,816	2,079 PAV	TSD				
348ECE0150S0	ENTR. CE-155	ENTR. CE-085 (COITÉ)	54,816	65,673	10,857 PAV	TSD				
348ECE0170S0	ENTR. CE-085 (COITÉ)	ENTR. BR-222 (PRIMAVERA)	65,673	72,232	6,559 PAV	TSD				
350ECE0002S0	ENTR. BR-020	TUCUNDUBA	0,000	3,616	3,616 PAV					
350ECE0004S0	TUCUNDUBA	ENTR. CE-065 (A) (MARANGUAPE) (LESTE)	3,616	19,593	15,977 PAV	CBUQ				
350ECE0006S0	ENTR. CE-065 (A) (MARANGUAPE) (LESTE)	ACESSO SUL P/ MARANGUAPE	19,593	23,023	3,430 PAV	INT	065ECE0080S0			
350ECE0008D0	ACESSO SUL P/ MARANGUAPE	ENTR. CE-065 (B) (MARANGUAPE) (LESTE)	23,023	25,012	1,989 DUPD	CBUQ	065ECE0070D0			
350ECE0008E0	ACESSO SUL P/ MARANGUAPE	ENTR. CE-065 (B) (MARANGUAPE) (LESTE)	23,023	24,995	1,972 DUPE	CBUQ	065ECE0070E0			
350ECE0010S0	ENTR. CE-065 (B) (MARANGUAPE) (LESTE)	ENTR. CE-060(A) (MUNGUBA)	25,012	32,989	7,977 PAV	CBUQ				
350ECE0030D0	ENTR. CE-060(A) (MUNGUBA)	ENTR. CE-060(B) (PACATUBA)	32,989	39,246	6,257 DUPD	CBUQ	060ECE0070D0			
350ECE0030E0	ENTR. CE-060(A) (MUNGUBA)	ENTR. CE-060(B) (PACATUBA)	32,989	39,193	6,204 DUPE	CBUQ	060ECE0070E0			
350ECE0050S0	ENTR. CE-060(B) (PACATUBA)	ENTR. BR-116(A) (ITAITINGA)	39,246	52,396	13,150 PAV	CBUQ				
350ECE0070D0	ENTR. BR-116(A) (ITAITINGA)	ENTR. CE-562	52,396	54,116	1,720 DUPD	CBUQ	116BCE0040D0			
350ECE0070E0	ENTR. BR-116(A) (ITAITINGA)	ENTR. CE-562	52,396	54,136	1,740 DUPE	CBUQ	116BCE0040E0			
350ECE0080D0	ENTR. CE-562	ENTR. BR-116(B)	54,136	62,386	8,250 DUPD	CBUQ	116BCE0040D1			
350ECE0080E0	ENTR. CE-562	ENTR. BR-116(B)	54,136	62,356	8,220 DUPE	CBUQ	116BCE0040E1			
350ECE0084P0	ENTR. BR-116(B)	CENTRO JOÃO PIAMARTA	62,386	66,188	3,802 PLA					
350ECE0088P0	CENTRO JOÃO PIAMARTA	ENTR. BR-116 (COLUNA)	66,188	70,555	4,367 PLA					
350ECE0090S0	ENTR. BR-116 (COLUNA)	ENTR. CE-040	70,555	96,058	25,503 PAV	TSD				
350ECE0110S0	ENTR. CE-040	ENTR. CE-138/253 (CASCAVEL)	96,058	101,231	5,173 PAV	CBUQ				
351ECE0010S0	ENTR. CE-187	QUITERIANÓPOLIS	0,000	10,218	10,218 PAV	TSS				
351ECE0030S0	QUITERIANÓPOLIS	ALGODÕES	10,218	34,842	24,624 PAV	TSD				
351ECE0050S0	ALGODÕES	GAVIÃO	34,842	44,812	9,970 PAV	TSD				
351ECE0070S0	GAVIÃO	ENTR. CE-277/279 (PARAMBU)	44,812	59,376	14,564 PAV	TSD				
352ECE0010S0	ENTR. CE-040	ENTR. CE-509 (BEBERIBE) p/ MORRO BRANCO	0,000	2,255	2,255 PAV	AAUQ				
352ECE0030S0	ENTR. CE-509 (BEBERIBE) p/ MORRO BRANCO	PRAIA DAS FONTES	2,255	8,180	5,925 PAV	AAUQ				
352ECE0050P0	PRAIA DAS FONTES	PRAIA DO DIOGO	8,180	9,680	1,500 PLA					
353ECE0010S0	ENTR. CE-040 (SUCATINGA)	ENTR. CE-514 p/ PRAIA DO URUAÚ (BEBERIBE)	0,000	1,655	1,655 PAV	AAUF				
353ECE0030S0	ENTR. CE-514 p/ PRAIA DO URUAÚ (BEBERIBE)	PRAIA DA BARRA	1,655	6,547	4,892 PAV	TSD				
354ECE0002S0	ENTR. CE-364 (CAMPANÁRIO)	ENTR. CE-362(A)	0,000	12,240	12,240 PAV	TSD				
354ECE0005S0	ENTR. CE-362(A)	ENTR. CE-362(B) (URUOCA)	12,240	22,000	9,760 PAV	TSD	362ECE0060S0			
354ECE0010N0	ENTR. CE-362(B) (URUOCA)	SERROTA	22,000	43,950	21,950 LEN					
354ECE0030N0	SERROTA	PANACUÍ	43,950	53,540	9,590 LEN					
354ECE0050N0	PANACUÍ	MOCAMBO	53,540	65,850	12,310 LEN					
354ECE0090N0	MOCAMBO	ENTR. CE-179 (ESPINHO)	65,850	86,360	20,510 LEN					
354ECE0110N0	ENTR. CE-179 (ESPINHO)	ENTR. BR-403(A)/CE-178(A) (MORRINHOS)	86,360	90,930	4,570 LEN					
354ECE0130S0	ENTR. BR-403(A)/CE-178(A) (MORRINHOS)	ENTR. BR-402(A)/403(B)/CE-178(B) (BOM PRINCÍPIO)	90,930	94,744	3,814 PAV	TSD	178ECE0050S0	403BCE0045P0		
354ECE0150S0	ENTR. BR-402(A)/403(B)/CE-178(B) (BOM PRINCÍPIO)	ENTR. CE-553 p/ SÍTIO ALEGRE	94,744	103,174	8,430 PAV	TSD		402BCE0330S0		
354ECE0160S0	ENTR. CE-553 p/ SÍTIO ALEGRE	ENTR. CE-177 (NASCENTE)	103,174	115,484	12,310 PAV	TSD		402BCE0330S1		
354ECE0170S0	ENTR. CE-177 (NASCENTE)	ENTR. CE-176(A)	115,484	129,284	13,800 PAV	TSD		402BCE0340S0		
354ECE0180S0	ENTR. CE-176(A)	ENTR. CE-176(B) (AMONTADA)	129,284	130,294	1,010 PAV	TSD		176ECE0060S0	402BCE0340S1	

TRECHO	TRECHO		INÍCIO (km)	FIM (km)	EXT. (km)	SIT. FÍSICA	TIPO REVEST.	TRECHO COINCID.	FEDERAL SUPERPOSTA	VMD (Veículo/dia)
	INÍCIO	FIM								
354ECE0190S0	ENTR. CE-176(B) (AMONTADA)	ENTR. CE-526 P/ AMONTADA	130,294	131,744	1,450	PAV	TSD		402BCE0345S0	
354ECE0200S0	ENTR. CE-526 P/ AMONTADA	ENTR. CE-240	131,744	154,691	22,947	PAV	TSD		402BCE0345S1	
354ECE0202S0	ENTR. CE-240 (A)	ENTR. BR-402 (B)	154,691	157,791	3,100	PAV	TSD		402BCE0345S2	
354ECE0205D0	ENTR. BR-402 (B)	ENTR. CE-168 (ITAPIPOCA)	157,791	164,269	6,478	DUPD	CBUQ	240ECE0010D0		
354ECE0205E0	ENTR. BR-402 (B)	ENTR. CE-168 (ITAPIPOCA)	157,791	164,257	6,466	DUPE	CBUQ	240ECE0010E0		
354ECE0208D0	ENTR. CE-168 (ITAPIPOCA)	ENTR. CE-414	164,269	165,339	1,070	DUPD	CBUQ	240ECE0008D0		
354ECE0208E0	ENTR. CE-168 (ITAPIPOCA)	ENTR. CE-414	164,269	165,339	1,070	DUPE	CBUQ	240ECE0008E0		
354ECE0210D0	ENTR. CE-414	ENTR. CE-240 (B)	165,339	167,069	1,730	DUPD	CBUQ	240ECE0006D0		
354ECE0210E0	ENTR. CE-414	ENTR. CE-240 (B)	165,339	167,069	1,730	DUPE	CBUQ	240ECE0006E0		
354ECE0215D0	ENTR. CE-240 (B)	ENTR. BR-402 (A)	167,069	167,494	0,425	DUPD	CBUQ			
354ECE0215E0	ENTR. CE-240 (B)	ENTR. BR-402 (A)	167,069	167,494	0,425	DUPE	CBUQ			
354ECE0220S0	ENTR. BR-402 (A)	ENTR. CE-333 (TURURU)	167,494	185,734	18,240	PAV	TSD		402BCE0355S0	
354ECE0250S0	ENTR. CE-333 (TURURU)	ENTR. BR-402 (B)/CE-243 (A) (VARIJOTA)	185,734	191,684	5,950	PAV	TSD		402BCE0355S1	
354ECE0270S0	ENTR. BR-402 (B)/CE-243 (A) (VARIJOTA)	ENTR. CE-243 (B) P/ URUBURETAMA	191,684	196,999	5,315	PAV	CBUQ	243ECE0010S0		
354ECE0280N0	ENTR. CE-243 (B) P/ URUBURETAMA	SÃO JOAQUIM	196,999	203,059	6,060	LEN				
354ECE0290S0	SÃO JOAQUIM	ENTR. BR-222 (A)	203,059	208,549	5,490	PAV	TSD			
354ECE0300S0	ENTR. BR-222 (A)	ENTR. BR-222 (B) P/ UMIRIM	208,549	217,279	8,730	PAV	CBUQ		222BCE0090S1	
354ECE0310S0	ENTR. BR-222 (B) P/ UMIRIM	ENTR. CE-162(A) (PENTECOSTE)	217,279	237,484	20,205	EOP	TSD			
354ECE0315S0	ENTR. CE-162(A) (PENTECOSTE)	ENTR. CE-162(B)/341(A) (PENTECOSTE)	237,484	237,934	0,450	EOP	TSD	162ECE0135S0		
354ECE0320S0	ENTR. CE-162(B)/341(A) (PENTECOSTE)	ENTR. CE-341(B)	237,934	240,681	2,747	PAV	TSD	341ECE0080S0		
354ECE0330N0	ENTR. CE-341(B)	ERVA MOURA	240,681	259,621	18,940	LEN				
354ECE0370N0	ERVA MOURA	ENTR. BR-020(A)/CE-156 (A)	259,621	288,051	28,430	LEN				
354ECE0390S0	ENTR. BR-020(A)/CE-156 (A)	ENTR. BR-020(B)	288,051	291,651	3,600	PAV	CBUQ	156ECE0120S0	020BCE0650S0	
354ECE0410S0	ENTR. BR-020(B)	ENTR. CE-156 (B)	291,651	299,079	7,428	PAV	AAUQ	156ECE0125S0		
354ECE0420S0	ENTR. CE-156 (B)	ENTR. CE-155(A)/455 (AMANARI)	299,079	306,435	7,356	PAV	AAUQ			
354ECE0470S0	ENTR. CE-155(A)/455 (AMANARI)	ENTR. CE-065(A) (BU)	306,435	321,514	15,079	PAV	TSD	155ECE0110S0		
354ECE0480S0	ENTR. CE-065(A) (BU)	ENTR. CE-065 (B)	321,514	322,444	0,930	PAV	CBUQ	065ECE0120S0		
354ECE0490S0	ENTR. CE-065 (B)	ENTR. CE-451(A)	322,444	327,444	5,000	PAV	AAUF	155ECE0130S0		
354ECE0500S0	ENTR. CE-451(A)	ENTR. CE-451(B)	327,444	328,954	1,510	PAV	TSD	155ECE0140S0		
354ECE0505S0	ENTR. CE-451(B)	ENTR. CE-060(A)/155(B)	328,954	337,614	8,660	PAV		155ECE0150S0		
354ECE0510D0	ENTR. CE-060(A)/155(B)	ENTR. CE-060(B)	337,614	342,153	4,539	DUPD	INT	060ECE0150D0		
354ECE0510E0	ENTR. CE-060(A)/155(B)	ENTR. CE-060(B)	337,614	342,153	4,539	DUPE	INT	060ECE0150E0		
354ECE0515S0	ENTR. CE-060(B)	ENTR. CE-253 (A)	342,153	343,628	1,475	PAV	CBUQ			
354ECE0520S0	ENTR. CE-253 (A)	ENTR. CE-253 (B) (ACARAPE)	343,628	344,418	0,790	PAV	CBUQ	253ECE0125S0		
354ECE0530S0	ENTR. CE-253 (B) (ACARAPE)	ENTR. CE-060	344,418	346,566	2,148	PAV	TSD			
354ECE0540S0	ENTR. CE-060	BARREIRA	346,566	358,390	11,824	PAV	TSD			
354ECE0550S0	BARREIRA	ENTR. BR-116 (CHOROZINHO)	358,390	374,100	15,710	PAV	TSD			
354ECE0570P0	ENTR. BR-116 (CHOROZINHO)	PATOS DO LIBERATO	374,100	379,100	5,000	PLA				
356ECE0010S0	ENTR. CE-253 (PERNAMBUCQUINHO)	ENTR. CE-065(A) (GUARAMIRANGA)	0,000	8,896	8,896	PAV	AAUF			
356ECE0030S0	ENTR. CE-065(A) (GUARAMIRANGA)	ENTR. CE-065(B) (CRUZ)	8,896	12,538	3,642	PAV	CBUQ	065ECE0190S0		
356ECE0050S0	ENTR. CE-065(B) (CRUZ)	ENTR. CE-596 (BATURITÉ)	12,538	27,926	15,388	PAV	CBUQ			

TRECHO	TRECHO		INÍCIO (km)	FIM (km)	EXT. (km)	SIT. FÍSICA	TIPO REVEST.	TRECHO COINCID.	FEDERAL SUPERPOSTA	VMD (Veículo/dia)
	INÍCIO	FIM								
356ECE0070S0	ENTR. CE-596 (BATURITÉ)	ENTR. CE-060	27,926	34,350	6,424 PAV		CBUQ			
356ECE0090N0	ENTR. CE-060	ENTR. CE-257 (JAGUARÃO)	34,350	48,050	13,700 IMP		RP			
356ECE0110N0	ENTR. CE-257 (JAGUARÃO)	ENTR. BR-122/CE-359 (CÓRREGO DO FACÓ)	48,050	69,350	21,300 IMP		RP			
356ECE0130N0	ENTR. BR-122/CE-359 (CÓRREGO DO FACÓ)	CURRALINHO	69,350	88,450	19,100 IMP		RP			
356ECE0150N0	CURRALINHO	ENTR. CE-138 (PATOS)	88,450	98,900	10,450 LEN					
356ECE0170P0	ENTR. CE-138 (PATOS)	ENTR. CE-371(A) (BONHU)	98,900	138,900	40,000 PLA					
356ECE0190N0	ENTR. CE-371(A) (BONHU)	ENTR. BR-116(A)/CE-371(B)	138,900	152,900	14,000 IMP		RP	371ECE0170N0		
356ECE0210S0	ENTR. BR-116(A)/CE-371(B)	ENTR. CE-263 p/ JAGUARUANA	152,900	159,300	6,400 PAV		CBUQ		116BCE0150S0	
356ECE0230S0	ENTR. CE-263 p/ JAGUARUANA	ENTR. BR-116(B)	159,300	168,640	9,340 PAV		CBUQ		116BCE0160S0	
356ECE0250S0	ENTR. BR-116(B)	ENTR. CE-123 (A) (RUSSAS)	168,640	172,236	3,596 PAV		TSD			
356ECE0270S0	ENTR. CE-123 (A) (RUSSAS)	ENTR. CE-606 (ACESSO BORGES)	172,236	177,258	5,022 PAV		CBUQ	123ECE0190S0		
356ECE0290S0	ENTR. CE-606 (ACESSO BORGES)	ENTR. CE-123(B) p/ QUIXERÉ	177,258	181,035	3,777 PAV		CBUQ	123ECE0200S0		
356ECE0310S0	ENTR. CE-123(B) p/ QUIXERÉ	ENTR. CE-377 (BONSUCESSO)	181,035	200,992	19,957 PAV		CBUQ			
358ECE0010S0	ENTR. BR-116	ENTR. CE-458	0,000	1,466	1,466 PAV		CBUQ			
358ECE0020S0	ENTR. CE-458	FLORES	1,466	3,672	2,206 PAV		AAUQ			
358ECE0030S0	FLORES	ENTR. CE-450 (CONTORNO DE LIMOEIRO DO NORTE)	3,672	11,218	7,546 PAV		AAUQ			
358ECE0035S0	ENTR. CE-450 (CONTORNO DE LIMOEIRO DO NORTE)	ENTR. CE-377(A) (LIMOEIRO DO NORTE)	11,218	13,340	2,122 PAV		AAUQ			
358ECE0040S0	ENTR. CE-377(A) (LIMOEIRO DO NORTE)	ENTR. CE-265 (LIMOEIRO DO NORTE)	13,340	16,380	3,040 PAV		CBUQ	377ECE0105S0		
358ECE0050S0	ENTR. CE-265 (LIMOEIRO DO NORTE)	ENTR. CE-450 (CONTORNO DE LIMOEIRO DO NORTE)	16,380	16,666	0,286 PAV		TSD	377ECE0110S0		
358ECE0060S0	ENTR. CE-450 (CONTORNO DE LIMOEIRO DO NORTE)	ENTR. CE-377(B) (TABULEIRO DO NORTE)	16,666	26,595	9,929 PAV		TSD	377ECE0120S0		
358ECE0070S0	ENTR. CE-377(B) (TABULEIRO DO NORTE)	ENTR. CE-266(A)	26,595	28,791	2,196 PAV		TSD			
358ECE0090S0	ENTR. CE-266(A)	ENTR. CE-266(B)	28,791	30,741	1,950 PAV		TSD	266ECE0030S0	437BCE0020P2	
358ECE0110S0	ENTR. CE-266(B)	ENTR. CE-123 (OLHO D'ÁGUA DA BICA)	30,741	49,841	19,100 PAV		TSD			
358ECE0130N0	ENTR. CE-123 (OLHO D'ÁGUA DA BICA)	CAMPOS VELHOS	49,841	67,841	18,000 IMP		RP			
358ECE0150N0	CAMPOS VELHOS	DIVISA CE/RN	67,841	74,761	6,920 LEN					
359ECE0010S0	ENTR. BR-116 (TRIÂNGULO)	ENTR. CE-257	0,000	22,660	22,660 PAV		CBUQ		122BCE0011S0	
359ECE0030S0	ENTR. CE-257	ENTR. CE-464	22,660	28,110	5,450 PAV		CBUQ		122BCE0030S0	
359ECE0040S0	ENTR. CE-464	ENTR. CE-356 (CÓRREGO DO FACÓ)	28,110	31,880	3,770 PAV		CBUQ		122BCE0030S1	
359ECE0050S0	ENTR. CE-356 (CÓRREGO DO FACÓ)	ENTR. CE-153 (PIRANGI)	31,880	47,530	15,650 PAV		CBUQ		122BCE0040S0	
359ECE0070S0	ENTR. CE-153 (PIRANGI)	IBARETAMA	47,530	66,420	18,890 PAV		CBUQ		122BCE0050S0	
359ECE0090S0	IBARETAMA	ENTR. CE-265 (QUIXADÁ)	66,420	93,110	26,690 PAV		CBUQ		122BCE0050S1	
359ECE0130S0	ENTR. CE-265 (QUIXADÁ)	ENTR. CE-545 p/ AEROPORTO (QUIXADÁ)	93,110	94,130	1,020 PAV		CBUQ		122BCE0060S0	
359ECE0140S0	ENTR. CE-545 p/ AEROPORTO (QUIXADÁ)	ENTR. CE-599 p/ SERRA DO URUCUM	94,130	96,810	2,680 PAV		CBUQ		122BCE0060S1	
359ECE0150S0	ENTR. CE-599 p/ SERRA DO URUCUM	ENTR. CE-060 (QUIXADÁ)	96,810	99,030	2,220 PAV		CBUQ		122BCE0060S2	
360ECE0010S0	ENTR. CE-450 (CONTORNO DE LIMOEIRO DO NORTE)	BARRAGEM DAS PEDRINHAS	0,000	3,543	3,543 PAV		TSD			
362ECE0004S0	PRAIA DO MACEIÓ	ENTR. CE-577 p/ FAROL DO TRAPIÁ	0,000	12,220	12,220 PAV		TSD			
362ECE0006S0	ENTR. CE-577 p/ FAROL DO TRAPIÁ	ENTR. BR-402 (A)/CE-085(A)	12,220	20,264	8,044 PAV		TSD			
362ECE0008S0	ENTR. BR-402 (A)/CE-085(A)	ENTR. CE-216 (A)/311/364 (GRANJA)	20,264	43,087	22,823 PAV		TSD	085ECE0530S0	402BCE0250P0	
362ECE0010S0	ENTR. CE-216 (A)/311/364 (GRANJA)	CE-085(B) p/ PARAZINHO	43,087	45,197	2,110 PAV		TSD	085ECE0510S0	402BCE0270P0	
362ECE0030S0	CE-085(B) p/ PARAZINHO	ENTR. BR-402 (B)/CE-216 (B)	45,197	55,697	10,500 PAV		TSD	216ECE0070S0	402BCE0275P0	
362ECE0040S0	ENTR. BR-402 (B)/CE-216 (B)	ENTR. CE-313 (MARTINÓPOLE)	55,697	61,852	6,155 PAV		TSD			

TRECHO	TRECHO		INÍCIO (km)	FIM (km)	EXT. (km)	SIT. FÍSICA	TIPO REVEST.	TRECHO COINCID.	FEDERAL SUPERPOSTA	VMD (Veículo/dia)
	INÍCIO	FIM								
362ECE0050S0	ENTR. CE-313 (MARTINÓPOLE)	ENTR. CE-354(A)	61,852	76,188	14,336	PAV	TSD			
362ECE0060S0	ENTR. CE-354(A)	ENTR. CE-354(B) (URUOCA)	76,188	85,948	9,760	PAV	TSD	354ECE0005S0		
362ECE0070S0	ENTR. CE-354(B) (URUOCA)	SENADOR SÁ	85,948	98,025	12,077	PAV	CBUQ			
362ECE0090S0	SENADOR SÁ	ENTR. CE-578	98,025	109,855	11,830	PAV	CBUQ			
362ECE0095S0	ENTR. CE-578	ENTR. CE-232(A)/240(A)	109,855	120,665	10,810	PAV	CBUQ			
362ECE0100S0	ENTR. CE-232(A)/240(A)	ENTR. CE-232(B)/240(B) (MASSAPÉ)	120,665	121,943	1,278	PAV	TSD	232ECE0060S0		
362ECE0110S0	ENTR. CE-232(B)/240(B) (MASSAPÉ)	ENTR. CE-417 (CONTORNO DE SOBRAL)	121,943	135,411	13,468	PAV	TSD			
362ECE0120S0	ENTR. CE-417 (CONTORNO DE SOBRAL)	ENTR. CE-179(A) (SOBRAL)	135,411	139,802	4,391	PAV	TSD			
362ECE0130D0	ENTR. CE-179(A) (SOBRAL)	ENTR. BR-222(A)/CE-179(B)	139,802	144,422	4,620	DUPD	CBUQ	179ECE0210D0	222BCE9002D0	
362ECE0130E0	ENTR. CE-179(A) (SOBRAL)	ENTR. BR-222(A)/CE-179(B)	139,802	144,432	4,630	DUPE	CBUQ	179ECE0210E0	222BCE9002E0	
362ECE0150S0	ENTR. BR-222(A)/CE-179(B)	ENTR. CE-178	144,432	146,052	1,620	PAV	CBUQ		222BCE0160S0	
362ECE0170S0	ENTR. CE-178	ENTR. BR-222(B) (FORQUILHA)	146,052	156,202	10,150	PAV	CBUQ		222BCE0150S0	
362ECE0190S0	ENTR. BR-222(B) (FORQUILHA)	ENTR. CE-253	156,202	164,792	8,590	PAV	CBUQ			
362ECE0210S0	ENTR. CE-253	ENTR. CE-463 p/ LISIEUX	164,792	176,822	12,030	PAV	CBUQ			
362ECE0230S0	ENTR. CE-463 p/ LISIEUX	ENTR. CE-176(A) (OLHO D'ÁGUA DO PAJÉ)	176,822	187,608	10,786	PAV	CBUQ			
362ECE0240S0	ENTR. CE-176(A) (OLHO D'ÁGUA DO PAJÉ)	ENTR. CE-176(B)	187,608	188,443	0,835	PAV	TSD	176ECE0160S0		
362ECE0250S0	ENTR. CE-176(B)	ENTR. CE-173/252 (TAPERUABA)	188,443	207,333	18,890	PAV	AAUQ			
362ECE0270S0	ENTR. CE-173/252 (TAPERUABA)	ENTR. CE-257	207,333	233,736	26,403	PAV	TSS			
363ECE0010N0	ENTR. BR-226/CE-166 (SENADOR POMPEU)	ENTR. CE-060(A)	0,000	34,000	34,000	IMP	RP			
363ECE0030S0	ENTR. CE-060(A)	ENTR. CE-060(B) (MOMBAÇA)	34,000	38,224	4,224	PAV	CBUQ	060ECE0450S0		
363ECE0050S0	ENTR. CE-060(B) (MOMBAÇA)	SÃO GONÇALO DO UMARI	38,224	63,142	24,918	PAV	TSD			
363ECE0070S0	SÃO GONÇALO DO UMARI	ENTR. CE-168(A) (ESCONDIDO)	63,142	74,342	11,200	PAV	TSD			
363ECE0090S0	ENTR. CE-168(A) (ESCONDIDO)	ENTR. CE-168(B) (INHAMUNS)	74,342	82,766	8,424	PAV	TSD	168ECE0530S0		
363ECE0110S0	ENTR. CE-168(B) (INHAMUNS)	ENTR. BR-020 (TAUÁ)	82,766	125,961	43,195	PAV	TSD			
364ECE0010S0	ENTR. CE-085/216/362/BR-402 (GRANJA)	ENTR. CE-311	0,000	10,400	10,400	PAV	TSD	311ECE0010S0		
364ECE0030S0	ENTR. CE-311	ENTR. CE-313 (CAMPANÁRIO)	10,400	38,646	28,246	PAV	TSD			
364ECE0050S0	ENTR. CE-313 (CAMPANÁRIO)	ENTR. CE-354	38,646	40,966	2,320	PAV	TSD			
364ECE0060S0	ENTR. CE-354	ENTR. CE-232 (MORAÚJO)	40,966	53,758	12,792	PAV	TSD			
364ECE0070S0	ENTR. CE-232 (MORAÚJO)	ENTR. CE-240/444 (COREAÚ)	53,758	63,388	9,630	PAV	TSD			
364ECE0090S0	ENTR. CE-240/444 (COREAÚ)	ENTR. CE-241 p/ ALCÂNTARAS	63,388	66,166	2,778	PAV	TSD			
364ECE0110S0	ENTR. CE-241 p/ ALCÂNTARAS	ENTR. BR-222 (APRAZÍVEL)	66,166	90,245	24,079	PAV	TSD			
366ECE0010S0	ENTR. CE-187 (GUARACIABA DO NORTE)	ENTR. CE-329(A) (RERIUTABA)	0,000	23,958	23,958	PAV	TSD			
366ECE0030S0	ENTR. CE-329(A) (RERIUTABA)	ENTR. CE-329(B)/BR-403(A)	23,958	33,622	9,664	PAV	TSD	329ECE0050S0		
366ECE0050S0	ENTR. CE-329(B)/BR-403(A)	ENTR. CE-183/BR-403(B) (VARJOTA)	33,622	38,392	4,770	PAV	TSD		403BCE0091P0	
366ECE0070S0	ENTR. CE-183/BR-403(B) (VARJOTA)	ENTR. CE-463/252 p/ TRAPIÁ	38,392	53,712	15,320	PAV	TSD			
366ECE0090S0	ENTR. CE-463/252 p/ TRAPIÁ	ENTR. CE-257(A)	53,712	76,092	22,380	PAV	TSD			
366ECE0110S0	ENTR. CE-257(A)	ENTR. CE-176/257(B) (SANTA QUITÉRIA)	76,092	78,452	2,360	PAV	TSD	257ECE0250S0		
366ECE0130N0	ENTR. CE-176/257(B) (SANTA QUITÉRIA)	RIACHO DAS PEDRAS	78,452	117,052	38,600	IMP	RP			
366ECE0150N0	RIACHO DAS PEDRAS	ITATAÍÁ	117,052	140,052	23,000	LEN				
366ECE0170N0	ITATAÍÁ	ENTR. CE-168(A) (LAGOA DO MATO)	140,052	156,762	16,710	LEN				
366ECE0180S0	ENTR. CE-168(A) (LAGOA DO MATO)	ENTR. CE-168(B) (LAGOA DO MATO)	156,762	157,062	0,300	PAV	TSS	168ECE0380S0		

TRECHO	TRECHO		INÍCIO (km)	FIM (km)	EXT. (km)	SIT. FÍSICA	TIPO REVEST.	TRECHO COINCID.	FEDERAL SUPERPOSTA	VMD (Veículo/dia)
	INÍCIO	FIM								
366ECE0190S0	ENTR. CE-168(B) (LAGOA DO MATO)	ENTR. BR-020 (MACAOCA)	157,062	184,372	27,310 PAV	TSS				
368ECE0010S0	ENTR. BR-122(A)/CE-060	ENTR. CE-582	0,000	1,920	1,920 PAV	TSD		122BCE0070S0		
368ECE0012S0	ENTR. CE-582	ENTR. CE-153(A)/266(A)	1,920	40,380	38,460 PAV	TSD		122BCE0070S1		
368ECE0015S0	ENTR. CE-153(A)/266(A)	ENTR. CE-266(B) (BANABUIÚ)	40,380	47,745	7,365 PAV	TSD		153ECE0040S0	122BCE0090P0	
368ECE0020S0	ENTR. CE-266(B) (BANABUIÚ)	ENTR. BR-122(B)/CE-153(B)	47,745	66,810	19,065 PAV	TSD		153ECE0050S0	122BCE0090P1	
368ECE0030N0	ENTR. BR-122(B)/CE-153(B)	ENTR. CE-371(A)	66,810	105,790	38,980 LEN					
368ECE0040S0	ENTR. CE-371(A)	ENTR. CE-371(B) (JAGUARETAMA)	105,790	110,313	4,523 PAV	POL		371ECE0300S0		
368ECE0050S0	ENTR. CE-371(B) (JAGUARETAMA)	ENTR. BR-226	110,313	150,654	40,341 PAV	TSD				
371ECE0010S0	QUIXABA	ENTR. CE-551 p/ MAJORLÂNDIA	0,000	3,642	3,642 PAV	CBUQ				
371ECE0030S0	ENTR. CE-551 p/ MAJORLÂNDIA	ENTR. CE-505 p/ CANOA QUEBRADA	3,642	6,283	2,641 PAV	CBUQ				
371ECE0050S0	ENTR. CE-505 p/ CANOA QUEBRADA	ENTR. BR-304 (A)	6,283	10,613	4,330 PAV	CBUQ				
371ECE0060S0	ENTR. BR-304 (A)	ENTR. BR-304 (B)	10,613	15,151	4,538 PAV	CBUQ		304BCE0040S1		
371ECE0070S0	ENTR. BR-304 (B)	BOCA DO FORNO	15,151	27,466	12,315 PAV	TSD				
371ECE0080N0	BOCA DO FORNO	ITAÍÇABA	27,466	29,190	1,724 LEN					
371ECE0090S0	ITAÍÇABA	ENTR. CE-123(A)	29,190	32,564	3,374 PAV	TSD				
371ECE0100S0	ENTR. CE-123(A)	ENTR. CE-123(B)	32,564	33,674	1,110 PAV	TSD		123ECE0130S0		
371ECE0110S0	ENTR. CE-123(B)	PALHANO	33,674	49,934	16,260 PAV	TSD				
371ECE0130S0	PALHANO	ENTR. BR-116(A) (PEDRAS)	49,934	60,340	10,406 PAV	TSD				
371ECE0150S0	ENTR. BR-116(A) (PEDRAS)	ENTR. BR-116(B)/CE-356(A)	60,340	63,040	2,700 PAV	CBUQ		116BCE0140S0		
371ECE0170N0	ENTR. BR-116(B)/CE-356(A)	ENTR. CE-356(B) (BONHU)	63,040	77,040	14,000 IMP	RP		356ECE0190N0		
371ECE0190N0	ENTR. CE-356(B) (BONHU)	ENTR. CE-446 (BIXOPÁ)	77,040	94,637	17,597 LEN					
371ECE0210N0	ENTR. CE-446 (BIXOPÁ)	ENTR. CE-265(A) (MORADA NOVA)	94,637	120,547	25,910 LEN					
371ECE0220S0	ENTR. CE-265(A) (MORADA NOVA)	ENTR. CE-491	120,547	120,715	0,168 PAV	TSD		265ECE0125S0		
371ECE0225S0	ENTR. CE-491	ENTR. CE-265(B) (MORADA NOVA)	120,715	122,177	1,462 PAV	TSD		265ECE0120S0		
371ECE0230S0	ENTR. CE-265(B) (MORADA NOVA)	ENTR. CE-138	122,177	123,534	1,357 PAV	TSD				
371ECE0250S0	ENTR. CE-138	ENTR. CE-266(A) (ROLDÃO)	123,534	145,829	22,295 PAV	TSD				
371ECE0260S0	ENTR. CE-266(A) (ROLDÃO)	ENTR. CE-266(B)	145,829	147,069	1,240 PAV	TSD		266ECE0120S0		
371ECE0270S0	ENTR. CE-266(B)	ENTR. CE-269 p/ JAGUARIBARA	147,069	166,504	19,435 PAV	TSD				
371ECE0290S0	ENTR. CE-269 p/ JAGUARIBARA	ENTR. CE-368(A)	166,504	195,579	29,075 PAV	TSD				
371ECE0300S0	ENTR. CE-368(A)	ENTR. CE-368(B) (JAGUARETAMA)	195,579	200,102	4,523 PAV	POL		368ECE0040S0		
371ECE0310S0	ENTR. CE-368(B) (JAGUARETAMA)	ENTR. BR-226(A)/BR-122(A)/CE-153(A) (SOLONÓPOLE)	200,102	232,066	31,964 PAV	TSD				
371ECE0320S0	ENTR. BR-226(A)/BR-122(A)/CE-153(A) (SOLONÓPOLE)	ENTR. BR-122(B) CE-153(B) (SOLONÓPOLE)	232,066	232,866	0,800 PAV	TSD		153ECE0060S0	226BCE0550S0	
371ECE0330S0	ENTR. BR-122(B) CE-153(B) (SOLONÓPOLE)	ENTR. CE-473(A)	232,866	247,536	14,670 PAV	TSD		226BCE0550S1		
371ECE0350S0	ENTR. CE-473(A)	ENTR. BR-226(B)/CE-473(B) (MILHÃ)	247,536	257,136	9,600 PAV	TSD		473ECE0030S0	226BCE0550S2	
371ECE0370S0	ENTR. BR-226(B)/CE-473(B) (MILHÃ)	ENTR. CE-459 P/ BETÂNIA (ACESSO NORTE)	257,136	272,648	15,512 PAV	TSD				
371ECE0380S0	ENTR. CE-459 P/ BETÂNIA (ACESSO NORTE)	ENTR. CE-459 P/ BETÂNIA (ACESSO SUL)	272,648	274,661	2,013 PAV	TSD				
371ECE0390S0	ENTR. CE-459 P/ BETÂNIA (ACESSO SUL)	ENTR. CE-462 (CONTORNO DE IRAPUAN PINHEIRO)	274,661	287,118	12,457 PAV	TSD				
371ECE0395S0	ENTR. CE-462 (CONTORNO DE IRAPUAN PINHEIRO)	ENTR. CE-275(A)	287,118	288,989	1,871 PAV	TSD				
371ECE0400N0	ENTR. CE-275(A)	ENTR. CE-275(B) (DEP. IRAPUAN PINHEIRO)	288,989	289,559	0,570 LEN			275ECE0120N0		
371ECE0410S0	ENTR. CE-275(B) (DEP. IRAPUAN PINHEIRO)	ENTR. CE-462 (CONTORNO DE IRAPUAN PINHEIRO)	289,559	290,549	0,990 PAV	TSD				
371ECE0415S0	ENTR. CE-462 (CONTORNO DE IRAPUAN PINHEIRO)	ENTR. CE-475	290,549	304,634	14,085 PAV	TSD				

TRECHO	TRECHO		INÍCIO (km)	FIM (km)	EXT. (km)	SIT. FÍSICA	TIPO REVEST.	TRECHO COINCID.	FEDERAL SUPERPOSTA	VMD (Veículo/dia)
	INÍCIO	FIM								
37IECE0420S0	ENTR. CE-475	ENTR. CE-060(A) (ACOPIARA)	304,634	324,162	19,528	PAV	TSD			
37IECE0430S0	ENTR. CE-060(A) (ACOPIARA)	ENTR. CE-060(B)	324,162	329,114	4,952	PAV	CBUQ	060ECE0530S0		
37IECE0440S0	ENTR. CE-060(B)	ENTR. CE-166	329,114	348,254	19,140	PAV	TSD			
37IECE0450S0	ENTR. CE-166	ENTR. CE-277 p/ CATARINA	348,254	350,604	2,350	PAV	TSD			
37IECE0470S0	ENTR. CE-277 p/ CATARINA	SÃO PAULINHO	350,604	356,304	5,700	PAV	TSS			
37IECE0490N0	SÃO PAULINHO	FLAMENGO	356,304	374,264	17,960	IMP	RP			
37IECE0510N0	FLAMENGO	ENTR. CE-168(A) (CARAÚBAS)	374,264	405,674	31,410	LEN				
37IECE0530N0	ENTR. CE-168(A) (CARAÚBAS)	ENTR. CE-284(A) (SABOIEIRO)	405,674	415,474	9,800	IMP	RP	168ECE0610N0		
37IECE0550S0	ENTR. CE-284(A) (SABOIEIRO)	ENTR. CE-168(B)/284(B) (CRUZETA)	415,474	422,960	7,486	PAV	TSD	168ECE0630S0		
37IECE0570S0	ENTR. CE-168(B)/284(B) (CRUZETA)	ENTR. CE-176(A) p/ ASSARÉ	422,960	449,643	26,683	PAV	TSD			
37IECE0580S0	ENTR. CE-176(A) p/ ASSARÉ	ENTR. CE-176(B) p/ AIUABA	449,643	451,283	1,640	PAV	TSD	176ECE0400S0		
37IECE0590S0	ENTR. CE-176(B) p/ AIUABA	ENTR. BR-230(A) (CARMELÓPOLIS)	451,283	475,009	23,726	PAV	TSD			
37IECE0610S0	ENTR. BR-230(A) (CARMELÓPOLIS)	ENTR. CE-187/BR-230(B) (CAMPOS SALES)	475,009	506,878	31,869	PAV	TSD	230BCE0690P0		
37SECE0010S0	ENTR. BR-122(A)/CE-153 p/ SOLONÓPOLE	ENTR. CE-275 (SÃO JOSÉ DE SOLONÓPOLE)	0,000	24,287	24,287	PAV	TSD	122BCE0110P2		
37SECE0030S0	ENTR. CE-275 (SÃO JOSÉ DE SOLONÓPOLE)	QUIXELÓ	24,287	61,617	37,330	PAV	TSD	122BCE0130P0		
37SECE0050S0	QUIXELÓ	ENTR. CE-536 (ANTONICO)	61,617	68,918	7,301	PAV	TSD	122BCE0135P0		
37SECE0060S0	ENTR. CE-536 (ANTONICO)	ENTR. CE-060(A)	68,918	77,783	8,865	PAV	TSD	122BCE0135P0		
37SECE0070S0	ENTR. CE-060(A)	ENTR. CE-481 p/ SUASSURANA	77,783	80,110	2,327	PAV	CBUQ	060ECE0570S0	122BCE0140P0	
37SECE0090S0	ENTR. CE-481 p/ SUASSURANA	INÍCIO DA PISTA DUPLA (IGUATU)	80,110	83,060	2,950	PAV	CBUQ	060ECE0590S0	122BCE0140P1	
37SECE0100D0	INÍCIO DA PISTA DUPLA (IGUATU)	ENTR. BR-122(B)/404/CE-060(B)/282(A)	83,060	85,811	2,751	DUPD	INT	060ECE0600D0	122BCE0140D2	
37SECE0100E0	INÍCIO DA PISTA DUPLA (IGUATU)	ENTR. BR-122(B)/404/CE-060(B)/282(A)	83,060	85,811	2,751	DUPE	INT	060ECE0600E0	122BCE0140E2	
37SECE0105D0	ENTR. BR-122(B)/404/CE-060(B)/282(A)	ENTR. CE-282(B)/BR-404	85,811	86,209	0,398	DUPD	INT	282ECE0180E0		
37SECE0105E0	ENTR. BR-122(B)/404/CE-060(B)/282(A)	ENTR. CE-282(B)/BR-404	85,811	86,209	0,398	DUPE	INT	282ECE0180D0		
37SECE0110S0	ENTR. CE-282(B)/BR-404	ENTR. CE-482	86,209	105,629	19,420	PAV	CBUQ			
37SECE0120S0	ENTR. CE-482	ENTR. CE-166(A)/284(A) (JUCÁS)	105,629	116,494	10,865	PAV	CBUQ			
37SECE0130S0	ENTR. CE-166(A)/284(A) (JUCÁS)	ENTR. CE-166(B)/284(B) (CARIÚS)	116,494	120,180	3,686	PAV	AAUF	166ECE0290S0		
37SECE0150S0	ENTR. CE-166(B)/284(B) (CARIÚS)	SÃO SEBASTIÃO	120,180	140,131	19,951	PAV	TSS			
37SECE0170S0	SÃO SEBASTIÃO	ENTR. CE-168	140,131	151,751	11,620	PAV	TSD			
37SECE0180S0	ENTR. CE-168	TARRAFAS	151,751	156,471	4,720	PAV	TSS			
37SECE0190S0	TARRAFAS	CAJAZEIRA DO JILÓ	156,471	163,400	6,929	PAV	TSD			
37SECE0210S0	CAJAZEIRA DO JILÓ	ENTR. CE-480 (ASSARÉ)	163,400	186,378	22,978	PAV	TSD			
37SECE0220S0	ENTR. CE-480 (ASSARÉ)	FIM DA PAVIMENTAÇÃO ASFÁLTICA	186,378	187,022	0,644	PAV	CBUQ			
37SECE0225N0	FIM DA PAVIMENTAÇÃO ASFÁLTICA	ENTR. CE-176	187,022	187,508	0,486	LEN				
37SECE0230N0	ENTR. CE-176	ENTR. CE-292 (POTENGI)	187,508	227,658	40,150	LEN				
377ECE0010S0	DIVISA RN/CE	ENTR. CE-356 (BONSUCESSO)	0,000	11,165	11,165	PAV	CBUQ			
377ECE0030S0	ENTR. CE-356 (BONSUCESSO)	LAGOINHA	11,165	29,373	18,208	PAV	CBUQ			
377ECE0050S0	LAGOINHA	ENTR. CE-123(A) (SANTA CRUZ)	29,373	36,299	6,926	PAV	CBUQ			
377ECE0070S0	ENTR. CE-123(A) (SANTA CRUZ)	ENTR. CE-123(B) (QUIXERÉ)	36,299	38,716	2,417	PAV	CBUQ	123ECE0230S0		
377ECE0080S0	ENTR. CE-123(B) (QUIXERÉ)	ENTR. CE-560 p/ QUIXERÉ	38,716	40,636	1,920	PAV	CBUQ			
377ECE0090S0	ENTR. CE-560 p/ QUIXERÉ	ENTR. CE-458	40,636	41,546	0,910	PAV	CBUQ			
377ECE0100S0	ENTR. CE-458	ENTR. CE-450 (CONTORNO DE LIMOEIRO DO NORTE)	41,546	52,049	10,503	PAV	CBUQ			

TRECHO	TRECHO		INÍCIO (km)	FIM (km)	EXT. (km)	SIT. FÍSICA	TIPO REVEST.	TRECHO COINCID.	FEDERAL SUPERPOSTA	VMD (Veículo/dia)
	INÍCIO	FIM								
377ECE0103S0	ENTR. CE-450 (CONTORNO DE LIMOEIRO DO NORTE)	ENTR. CE-358(A) (LIMOEIRO DO NORTE)	52,049	54,237	2,188 PAV	CBUQ				
377ECE0105S0	ENTR. CE-358(A) (LIMOEIRO DO NORTE)	ENTR. CE-265 (LIMOEIRO DO NORTE)	54,237	57,277	3,040 PAV	CBUQ	358ECE0040S0			
377ECE0110S0	ENTR. CE-265 (LIMOEIRO DO NORTE)	ENTR. CE-450 (CONTORNO DE LIMOEIRO DO NORTE)	57,277	57,563	0,286 PAV	TSD	358ECE0050S0			
377ECE0120S0	ENTR. CE-450 (CONTORNO DE LIMOEIRO DO NORTE)	ENTR. CE-358(B) (TABULEIRO DO NORTE)	57,563	67,492	9,929 PAV	TSD	358ECE0060S0			
377ECE0130S0	ENTR. CE-358(B) (TABULEIRO DO NORTE)	ENTR. BR-116/CE-266 (PEIXE GORDO)	67,492	74,755	7,263 PAV	CBUQ				
377ECE0150S0	ENTR. BR-116/CE-266 (PEIXE GORDO)	ENTR. CE-138 (SÃO JOÃO DO JAGUARIBE)	74,755	84,854	10,099 PAV	TSD				
378ECE0010N0	BARROCAS	INÍCIO DA PAVIMENTAÇÃO ASFÁLTICA	0,000	8,500	8,500 LEN					
378ECE0015S0	INÍCIO DA PAVIMENTAÇÃO ASFÁLTICA	SÍTIO AROEIRAS	0,000	3,500	3,500 PAV	TSD				
378ECE0020S0	SÍTIO AROEIRAS	SÍTIO ESTRADA	8,500	12,820	4,320 PAV	TSD				
378ECE0030S0	SÍTIO ESTRADA	ENTR. BR-404/CE-282 (JOSÉ DE ALENCAR)	12,820	19,010	6,190 PAV	TSD				
378ECE0040N0	ENTR. BR-404/CE-282 (JOSÉ DE ALENCAR)	SÍTIO AÇUDE DO GOVERNADOR	19,010	23,350	4,340 LEN					
380ECE0010S0	ENTR. CE-153(A)/CE-288 (A) (AURORA)	ENTR. CE-288(B)	0,000	2,350	2,350 PAV	TSD	153ECE0030S0			
380ECE0020S0	ENTR. CE-288(B)	ENTR. CE-15(B) (ESPINHEIRO)	2,350	12,080	9,730 PAV	TSD	153ECE00310S0			
380ECE0030N0	ENTR. CE-153(B) (ESPINHEIRO)	ENTR. BR-116	12,080	35,250	23,170 LEN					
380ECE0070S0	ENTR. BR-116	CUNCAS	35,250	42,803	7,553 PAV	TSD				
380ECE0090S0	CUNCAS	DIVISA CE/PB	42,803	50,353	7,550 PAV	TSD				
384ECE0010S0	ENTR. BR-116	ENTR. CE-152(A)	0,000	15,894	15,894 PAV	TSD				
384ECE0020S0	ENTR. CE-152(A)	ENTR. CE-152(B)/395/397(A) (MAURITI)	15,894	16,514	0,620 PAV	TSD	152ECE0040S0			
384ECE0025S0	ENTR. CE-152(B)/395/397(A) (MAURITI)	ENTR. CE-397(B) (MAURITI)	16,514	18,461	1,947 PAV	TSD	397ECE0060S0			
384ECE0030S0	ENTR. CE-397(B) (MAURITI)	UMBURANAS	18,461	27,431	8,970 PAV	TSD				
384ECE0050S0	UMBURANAS	DIVISA CE/PB	27,431	41,961	14,530 PAV	TSD				
385ECE0010S0	ENTR. BR-230	QUITAIÚS	0,000	12,941	12,941 PAV	TSD				
385ECE0030S0	QUITAIÚS	ENTR. CE-288(A)	12,941	19,165	6,224 PAV	TSD				
385ECE0050S0	ENTR. CE-288(A)	ENTR. CE-288(B)	19,165	25,603	6,438 PAV	TSD	288ECE0050S0			
385ECE0070S0	ENTR. CE-288(B)	FEITOSA	25,603	30,619	5,016 PAV	TSD				
385ECE0090S0	FEITOSA	ENTR. CE-060(A) (TATAÍRA)	30,619	34,180	3,561 PAV	TSD				
385ECE0110S0	ENTR. CE-060(A) (TATAÍRA)	ENTR. CE-060(B)/592/BR-122 (CARIRIAÇU)	34,180	47,618	13,438 PAV	TSD	060ECE0070S0			
386ECE0010S0	ENTR. BR-230	ENTR. CE-561 (ACESSO FARIAS BRITO)	0,000	3,796	3,796 PAV	CBUQ				
386ECE0020S0	ENTR. CE-561 (ACESSO FARIAS BRITO)	DOM QUINTINO	3,796	20,813	17,017 PAV	CBUQ				
386ECE0030S0	DOM QUINTINO	ENTR. CE-292(A)/388/BR-122(A)	20,813	44,428	23,615 PAV	CBUQ				
386ECE0040S0	ENTR. CE-292(A)/388/BR-122(A)	ENTR. CE-486	44,428	47,591	3,163 PAV	CBUQ	292ECE0028S0	122BCE0210P2		
386ECE0042S0	ENTR. CE-486	ENTR. CE-388	47,591	48,922	1,331 PAV	CBUQ	292ECE0025S0	122BCE0210P2		
386ECE0043S0	ENTR. CE-388	ENTR. CE-292(B)/BR-122(B) (CRATO) (INÍCIO DA DUPLICAÇÃO)	48,922	49,668	0,746 PAV	CBUQ	292ECE0020S0	122BCE0210P2		
386ECE0045S0	ENTR. CE-292(B)/BR-122(B) (CRATO) (INÍCIO DA DUPLICAÇÃO)	ENTR. CE-492 p/ BELMONTE	49,668	52,496	2,828 PAV	CBUQ				
386ECE0050S0	ENTR. CE-492 p/ BELMONTE	ENTR. CE-554	52,496	64,404	11,908 PAV	TSD				
386ECE0060S0	ENTR. CE-554	ENTR. CE-293 (ARAJARA)	64,404	65,143	0,739 PAV	TSD				
386ECE0070S0	ENTR. CE-293 (ARAJARA)	CALDAS	65,143	76,532	11,389 PAV	CBUQ				
386ECE0090S0	CALDAS	ENTR. CE-060	76,532	78,570	2,038 PAV	TSD				
387ECE0010P0	DIVISA PB/CE	ENTR. CE-151 (UMARI)	0,000	4,120	4,120 PLA					
388ECE0010S0	ENTR. CE-176 (ASSARÉ)	ENTR. CE-483	0,000	16,222	16,222 PAV	TSD				
388ECE0020S0	ENTR. CE-483	ENTR. CE-489 (ALTANEIRA)	16,222	20,314	4,092 PAV	TSD				

TRECHO	TRECHO		INÍCIO (km)	FIM (km)	EXT. (km)	SIT. FÍSICA	TIPO REVEST.	TRECHO COINCID.	FEDERAL SUPERPOSTA	VMD (Veículo/dia)
	INÍCIO	FIM								
388ECE0030S0	ENTR. CE-489 (ALTANEIRA)	ENTR. CE-166/292 (NOVA OLINDA)	20,314	34,524	14,210	PAV	TSS			
388ECE0050P0	ENTR. CE-166/292 (NOVA OLINDA)	CALDEIRÃO	34,524	48,224	13,700	PLA				
388ECE0070P0	CALDEIRÃO	MONTE ALVERNE	48,224	54,414	6,190	PLA				
388ECE0090S0	MONTE ALVERNE	SANTA FÉ	54,414	60,464	6,050	PAV	TSD			
388ECE0110S0	SANTA FÉ	ENTR. CE-292 (A)	60,464	72,964	12,500	PAV	TSD			
388ECE0120S0	ENTR. CE-292 (A)	ENTR. CE-292 (B)	72,964	76,258	3,294	PAV	CBUQ	292ECE0030S0	122BCE0230P0	
388ECE0130D0	ENTR. CE-292 (B)/386	ENTR. CE-529	76,258	77,229	0,971	EOD	CBUQ			
388ECE0130E0	ENTR. CE-292 (B)/386	ENTR. CE-529	76,258	77,229	0,971	EOD	CBUQ			
388ECE0140D0	ENTR. CE-529	ENTR. CE-292	77,229	81,694	4,465	EOD	CBUQ			
388ECE0140E0	ENTR. CE-529	ENTR. CE-292	77,229	81,694	4,465	EOD	CBUQ			
390ECE0010S0	ENTR. CE-060 p/ JARDIM	ENTR. CE-397 p/ PORTEIRAS	0,000	4,693	4,693	PAV	TSD			
390ECE0030S0	ENTR. CE-397 p/ PORTEIRAS	CORRENTES	4,693	15,168	10,475	PAV	TSD			
390ECE0050S0	CORRENTES	ENTR. BR-116	15,168	31,846	16,678	PAV	TSD			
393ECE0010S0	ENTR. BR-116 (MILAGRES)	PODIMIRIM	0,000	5,426	5,426	PAV	AAUQ			
393ECE0030S0	PODIMIRIM	ENTR. CE-293(A)	5,426	7,706	2,280	PAV	AAUQ			
393ECE0050D0	ENTR. CE-293(A)	ENTR. CE-293(B)	7,706	12,903	5,197	DUPD	CBUQ	293ECE0030D0		
393ECE0050E0	ENTR. CE-293(A)	ENTR. CE-293(B)	7,706	12,903	5,197	DUPE	CBUQ	293ECE0030E0		
393ECE0070S0	ENTR. CE-293(B)	ENTR. CE-496 (ABAIARA)	12,903	21,035	8,132	PAV	AAUF			
395ECE0010P0	DIVISA PB/CE	ANAUÁ	0,000	3,600	3,600	PLA				
395ECE0030P0	ANAUÁ	ENTR. CE-384 (MAURITI)	3,600	25,800	22,200	PLA				
397ECE0010S0	DIVISA PB/CE (MARAGUÁ)	SÃO MIGUEL	0,000	14,225	14,225	PAV	CBUQ			
397ECE0030S0	SÃO MIGUEL	COITÉ	14,225	24,059	9,834	PAV	CBUQ			
397ECE0050S0	COITÉ	ENTR. CE-384(A) (MAURITI)	24,059	29,659	5,600	PAV	CBUQ			
397ECE0060S0	ENTR. CE-384(A) (MAURITI)	ENTR. CE-152(A)/384(B)/CE-395 (MAURITI)	29,659	31,606	1,947	PAV	TSD	384ECE0025S0		
397ECE0070S0	ENTR. CE-152(A)/384(B)/CE-395 (MAURITI)	ENTR. CE-152(B) (PALESTINA)	31,606	42,877	11,271	PAV	TSD	152ECE0050S0		
397ECE0090S0	ENTR. CE-152(B) (PALESTINA)	POÇO DO PAU	42,877	55,517	12,640	PAV	TSD			
397ECE0100S0	POÇO DO PAU	BOA VISTA	55,517	67,437	11,920	PAV	TSD			
397ECE0110S0	BOA VISTA	SÃO SEBASTIÃO	67,437	72,725	5,288	PAV	TSD			
397ECE0130S0	SÃO SEBASTIÃO	ENTR. BR-116(A)/CE-496 (BREJO SANTO)	72,725	78,622	5,897	PAV	TSD			
397ECE0150S0	ENTR. BR-116(A)/CE-496 (BREJO SANTO)	ENTR. BR-116(B)	78,622	84,172	5,550	PAV	CBUQ		116BCE0410S0	
397ECE0170S0	ENTR. BR-116(B)	ENTR. CE-559	84,172	95,741	11,569	PAV	CBUQ			
397ECE0180S0	ENTR. CE-559	ENTR. CE-153 (PORTEIRAS)	95,741	97,551	1,810	PAV	CBUQ			
397ECE0190N0	ENTR. CE-153 (PORTEIRAS)	ENTR. CE-390	97,551	116,211	18,660	LEN				
401ECE0010D0	ENTR. BR-116	ENTR. CE-148 (AEROPORTO INTERNACIONAL PINTO MARTINS)	0,000	3,200	3,200	DUPD	CBUQ			
401ECE0010E0	ENTR. BR-116	ENTR. CE-148 (AEROPORTO INTERNACIONAL PINTO MARTINS)	0,000	3,200	3,200	DUPE	CBUQ			
401ECE0030D0	ENTR. CE-148 (AEROPORTO INTERNACIONAL PINTO MARTINS)	RUA TRÊS MARIAS	3,200	4,558	1,358	DUPD	CBUQ			
401ECE0030E0	ENTR. CE-148 (AEROPORTO INTERNACIONAL PINTO MARTINS)	RUA TRÊS MARIAS	3,200	4,482	1,282	DUPE	CBUQ			
401ECE0040P0	RUA TRÊS MARIAS	AV. DOS EXPEDICIONÁRIOS	4,482	5,263	0,781	PLA				
402ECE0010D0	ENTR. BR-116	CENTRO ADMINISTRATIVO GOVERNADOR VIRGÍLIO TÁVORA	0,000	1,140	1,140	DUPD	CBUQ			
402ECE0010E0	ENTR. BR-116	CENTRO ADMINISTRATIVO GOVERNADOR VIRGÍLIO TÁVORA	0,000	1,140	1,140	DUPE	CBUQ			
402ECE0030D0	CENTRO ADMINISTRATIVO GOVERNADOR VIRGÍLIO TÁVORA	ENTR. CE-040	1,140	2,422	1,282	DUPD	CBUQ			

TRECHO	TRECHO		INÍCIO (km)	FIM (km)	EXT. (km)	SIT. FÍSICA	TIPO REVEST.	TRECHO COINCID.	FEDERAL SUPERPOSTA	VMD (Veículo/dia)
	INÍCIO	FIM								
402ECE0030E0	CENTRO ADMINISTRATIVO GOVERNADOR VIRGÍLIO TÁVORA	ENTR. CE-040	1,140	2,422	1,282	DUPE	CBUQ			
403ECE0010D0	ENTR. CE-404	ENTR. CE-040 (A)	0,000	0,940	0,940	DUPD	CBUQ			
403ECE0010E0	ENTR. CE-404	ENTR. CE-040 (A)	0,000	0,950	0,950	DUPE	CBUQ			
403ECE0020D0	ENTR. CE-040 (A)	ENTR. CE-040 (B)	0,950	1,050	0,100	DUPD	CBUQ	040ECE0015D0		
403ECE0020E0	ENTR. CE-040 (A)	ENTR. CE-040 (B)	0,950	1,050	0,100	DUPE	CBUQ	040ECE0015E0		
403ECE0030P0	ENTR. CE-040 (B)	ENTR. CE-567 (AV. PAISAGISTICA)	1,050	2,060	1,010	PLA				
403ECE0040D0	ENTR. CE-567 (AV. PAISAGISTICA)	ENTR. CE-568 (AV. PAISAGISTICA)	2,060	2,423	0,363	DUPD	CBUQ			
403ECE0040E0	ENTR. CE-567 (AV. PAISAGISTICA)	ENTR. CE-568 (AV. PAISAGISTICA)	2,060	2,423	0,363	DUPE	CBUQ			
403ECE0050P0	ENTR. CE-568 (AV. PAISAGISTICA)	PONTE ESTALADA	2,423	3,233	0,810	PLA				
403ECE0060P0	PONTE ESTALADA	ENTR. AV. PE. ANTONIO TOMAZ COM RUA ANDRADE FURTADO (CIDADE 2000)	3,233	6,013	2,780	PLA				
404ECE0010D0	ENTR. ISRAEL BEZERRA	ENTR. CE-403	0,000	0,560	0,560	DUPD	CBUQ			
404ECE0010E0	ENTR. ISRAEL BEZERRA	ENTR. CE-403	0,000	0,560	0,560	DUPE	CBUQ			
404ECE0030D0	ENTR. CE-403	ENTR. JUSTINO CAFÉ NETO	0,560	0,800	0,240	DUPD	CBUQ			
404ECE0030E0	ENTR. CE-403	ENTR. JUSTINO CAFÉ NETO	0,560	0,800	0,240	DUPE	CBUQ			
413ECE0010P0	ENTR. CE-232 (PADRE LINHARES)	ENTR. CE-240 (MERUOCA)	0,000	8,250	8,250	PLA				
414ECE0010P0	ENTR. CE-240/354	ENTR. BR-402	0,000	1,568	1,568	PLA				
414ECE0020P0	ENTR. BR-402	ENTR. CE-168 (ITAPIPOCA)	1,568	6,503	4,935	PLA				
417ECE0010S0	ENTR. CE-178	ENTR. CE-179	0,000	5,750	5,750	PAV	CBUQ			
417ECE0020S0	ENTR. CE-179	ENTR. CE-362	5,750	7,900	2,150	PAV	CBUQ			
417ECE0030S0	ENTR. CE-362	ENTR. CE-440	7,900	11,300	3,400	PAV	CBUQ			
417ECE0040S0	ENTR. CE-440	ENTR. CE-180	11,300	12,600	1,300	PAV	CBUQ			
417ECE0045S0	ENTR. CE-180	ENTR. CE-183 (A)	12,600	16,600	4,000	PAV	CBUQ			
417ECE0050S0	ENTR. CE-183 (A)	ENTR. BR-222/ENTR. CE-183(B)	16,600	17,900	1,300	PAV	TSD	183ECE0002S0		
418ECE0010S0	ENTR. CE-187	ENTR. BR-222 (CONTORNO DE TIANGUÁ)	0,000	4,840	4,840	PAV	CBUQ			
421ECE0010P0	ENTR. CE-062	RUA BEIRA RIO (MARACANAÚ)	0,000	0,226	0,226	PLA				
421ECE0030P0	RUA BEIRA RIO (MARACANAÚ)	ENTR. CE-010 (ANEL VIÁRIO)	0,226	0,916	0,690	PLA				
422ECE0010S0	ENTR. CE-187	ENTR. CE-253	0,000	2,702	2,702	PAV	TSD			
422ECE0030S0	ENTR. CE-253	ENTR. CE-187 (CONTORNO DE IBIAPINA)	2,702	5,700	2,998	PAV	TSD			
423ECE0005S0	ENTR. CE-348 (SIUPÉ)	ENTR. CE-085 (A) (SÃO GONÇALO DO AMARANTE)	0,000	8,301	8,301	PAV	TSD			
423ECE0010D0	ENTR. CE-085 (A) (SÃO GONÇALO DO AMARANTE)	ENTR. CE-085 (B) (SÃO GONÇALO DO AMARANTE)	8,301	9,720	1,419	DUPD	CBUQ	085ECE0160D0		
423ECE0010E0	ENTR. CE-085 (A) (SÃO GONÇALO DO AMARANTE)	ENTR. CE-085 (B) (SÃO GONÇALO DO AMARANTE)	8,301	9,720	1,419	DUPE	CBUQ	085ECE0160E0		
423ECE0015S0	ENTR. CE-085 (B) (SÃO GONÇALO DO AMARANTE)	ENTR. BR-222 (UMARITUBA)	9,720	17,681	7,961	PAV	CBUQ			
425ECE0010S0	ENTR. CE-187 (GUARACIABA DO NORTE)	ENTR. CE-327	0,000	3,827	3,827	EOP	TSD			
425ECE0030S0	ENTR. CE-327	ENTR. CE-187	3,827	5,363	1,536	EOP	TSD			
426ECE0010S0	ENTR. CE-162 p/ SERROTE	ENTR. CE-341	0,000	9,120	9,120	PAV	AAUQ			
427ECE0010S0	ENTR. CE-323	ENTR. RUA ALTO DO BOM VIVER (CARNAÚBAL)	0,000	9,487	9,487	PAV	TSD			
427ECE0030P0	ENTR. RUA ALTO DO BOM VIVER (CARNAÚBAL)	ENTR. CE-192	9,487	10,374	0,887	PLA				
428ECE0010S0	ENTR. CE-327 (GUARANI - GUARACIABA DO NORTE)	ENTR. CE-187 (SÃO JOÃO - IPÚ)	0,000	11,020	11,020	PAV	TSD			
432ECE0010S0	ENTR. CE-464	ENTR. CE-464 (CONTORNO DE VAZANTES) (ARACOIABA)	0,000	1,840	1,840	PAV	TSD			
438ECE0010N0	TATAJUBA	ENTR. CE-085/313 (PARAZINHO)	0,000	24,580	24,580	LEN				
440ECE0010S0	ENTR. CE-180 (PALESTINA DO NORTE)	ENTR. CE-417 (CONTORNO DE SOBRAL)	0,000	10,182	10,182	PAV	TSD			

TRECHO	TRECHO		INÍCIO (km)	FIM (km)	EXT. (km)	SIT. FÍSICA	TIPO REVEST.	TRECHO COINCID.	FEDERAL SUPERPOSTA	VMD (Veículo/dia)
	INÍCIO	FIM								
440ECE0020S0	ENTR. CE-417 (CONTORNO DE SOBRAL)	ENTR. ACESSO OESTE SOBRAL	10,182	14,185	4,003	PAV	TSD			
442ECE0010D0	ENTR. CE-060 (ACARAPE)	ENTR. CE-253 (REDENÇÃO)	0,000	2,310	2,310	DUPD	INT			
442ECE0010E0	ENTR. CE-060 (ACARAPE)	ENTR. CE-253 (REDENÇÃO)	0,000	2,310	2,310	DUPE	INT			
443ECE0010S0	ENTR. CE-265 (QUIXADÁ)	ENTR. CE-513 p/ AÇUDE DO CEDRO (QUIXADÁ)	0,000	2,241	2,241	PAV	AAUF			
443ECE0020S0	ENTR. CE-513 p/ AÇUDE DO CEDRO (QUIXADÁ)	CUSTÓDIO	2,241	20,889	18,648	PAV	TSD			
443ECE0030P0	CUSTÓDIO	DAMIÃO CARNEIRO	20,889	29,819	8,930	PLA				
443ECE0050P0	DAMIÃO CARNEIRO	DAMIÃO CARNEIRO	29,819	40,529	10,710	PLA				
444ECE0010S0	ENTR. CE-232 (VÁRZEA DA VOLTA)	ENTR. CE-240/364 (COREAÚ)	0,000	9,107	9,107	PAV	TSD			
445ECE0010S0	ENTR. CE-321 (PACUJÁ)	CAMPO LINDO	0,000	16,261	16,261	PAV	TSD			
445ECE0030S0	CAMPO LINDO	CAMPO LINDO	16,261	26,294	10,033	PAV	TSD			
446ECE0010S0	ENTR. BR-116	ENTR. CE-329 (RERIUTABA)	0,000	15,871	15,871	PAV	TSD			
447ECE0010S0	ENTR. BR-404/CE-189	ENTR. CE-371 (BIXOPÁ) (LIMOEIRO DO NORTE)	0,000	3,268	3,268	PAV	TSD			
447ECE0030S0	ENTR. BR-226/CE-469	ENTR. BR-226/CE-469	3,268	8,400	5,132	PAV	TSD			
448ECE0010S0	ENTR. CE-138 (MORADA NOVA)	JUAZEIRO DE BAIXO	0,000	23,420	23,420	PAV	TSD			
448ECE0030P0	JUAZEIRO DE BAIXO	JUAZEIRO DE BAIXO	0,000	37,507	37,507	PLA				
449ECE0010S0	ENTR. CE-166 (CANHOTINHO)	ENTR. CE-473 (NENÉLANDIA)	0,000	23,200	23,200	EOP	TSD			
450ECE0010S0	ENTR. CE-358	ENTR. CE-377	0,000	1,272	1,272	PAV	CBUQ			
450ECE0030S0	ENTR. CE-377	ENTR. CE-265	1,272	2,792	1,520	PAV	CBUQ			
450ECE0050S0	ENTR. CE-265	ENTR. CE-360	2,792	4,895	2,103	PAV	CBUQ			
450ECE0070S0	ENTR. CE-360	ENTR. CE-358	4,895	8,660	3,765	PAV	CBUQ			
451ECE0010S0	ENTR. CE-060 (GUAÍÚBA)	ENTR. CE-597 (ACESSO SUL GUAÍÚBA)	0,000	1,301	1,301	PAV	CBUQ			
451ECE0020S0	ENTR. CE-597 (ACESSO SUL GUAÍÚBA)	ENTR. CE-155(A)/354(A)	1,301	18,184	16,883	PAV	TSD			
451ECE0030S0	ENTR. CE-155(A)/354(A)	ENTR. CE-155(B)/354(B)	18,184	19,694	1,510	PAV	TSD	I55ECE0140S0		
451ECE0040S0	ENTR. CE-155(B)/354(B)	ITACIMA	19,694	20,794	1,100	PAV	TSD			
452ECE0010S0	PRAINHA	ENTR. CE-025 (A)	0,000	0,881	0,881	PAV	CBUQ			
452ECE0020S0	ENTR. CE-025 (A)	ENTR. CE-025 (B)	0,881	3,256	2,375	PAV	CBUQ	025ECE0070S0		
452ECE0030S0	ENTR. CE-025 (B)	ENTR. CE-040 (AQUIRAZ)	3,256	6,479	3,223	PAV	CBUQ			
453ECE0010S0	IGUAPE	ENTR. CE-025	0,000	4,140	4,140	PAV	CBUQ			
453ECE0020S0	ENTR. CE-025	ENTR. CE-532 p/ TAPERA (AQUIRAZ)	4,140	6,670	2,530	PAV	CBUQ			
453ECE0030S0	ENTR. CE-532 p/ TAPERA (AQUIRAZ)	ENTR. CE-040 (FACUNDES)	6,670	9,060	2,390	PAV	CBUQ			
454ECE0010S0	ENTR. CE-040	ENTR. CE-543 p/ BATOQUE	0,000	1,956	1,956	PAV	POL			
454ECE0030S0	ENTR. CE-543 p/ BATOQUE	ENTR. CE-585	1,956	5,816	3,860	PAV	AAUQ			
454ECE0040S0	ENTR. CE-585	ENTR. CE-138 (CAPONGA)	5,816	13,135	7,319	PAV	AAUQ			
455ECE0010S0	ENTR. CE-065 (LADEIRA GRANDE)	ENTR. CE-155/354(A)	0,000	19,664	19,664	PAV	CBUQ			
456ECE0010S0	ENTR. BR-020	TARGINOS	0,000	15,754	15,754	PAV	TSD			
456ECE0030S0	TARGINOS	CHORÓ	15,754	44,505	28,751	PAV	TSD			
456ECE0050S0	CHORÓ	ENTR. CE-060	44,505	57,251	12,746	PAV	TSD			
457ECE0010N0	ENTR. CE-187 (NOVO ORIENTE)	SANTA MARIA	0,000	10,186	10,186	LEN				
457ECE0030N0	SANTA MARIA	AÇUDE FLOR DO CAMPO	10,186	14,669	4,483	LEN				
458ECE0010S0	ENTR. CE-358	ENTR. CE-377 (QUIXERÉ)	0,000	9,301	9,301	PAV	CBUQ			
459ECE0010S0	ENTR. CE-371 P/ BETÂNIA	ENTR. CE-371 P/ DEP. IRAPUÁ PINHEIRO (CONTORNO DE BETÂNIA)	0,000	4,123	4,123	PAV	CBUQ			

TRECHO	TRECHO		INÍCIO (km)	FIM (km)	EXT. (km)	SIT. FÍSICA	TIPO REVEST.	TRECHO COINCID.	FEDERAL SUPERPOSTA	VMD (Veículo/dia)
	INÍCIO	FIM								
462ECE0010S0	ENTR. CE-371	ENTR. CE-275	0,000	1,906	1,906 EOP	TSD				
462ECE0030S0	ENTR. CE-275	ENTR. CE-371	1,906	3,085	1,179 EOP	TSD				
463ECE0010S0	ENTR. CE-362	LISIEUX	0,000	9,710	9,710 PAV	TSD				
463ECE0030N0	LISIEUX	ENTR. CE-179 (A)	9,710	28,150	18,440 LEN					
463ECE0040N0	ENTR. CE-179 (A)	ENTR. CE-179(B) (MALHADA GRANDE)	28,150	29,320	1,170 LEN		179ECE0260N0			
463ECE0050N0	ENTR. CE-179(B) (MALHADA GRANDE)	ENTR. CE-252 (A) (TRAPIÁ)	29,320	45,870	16,550 IMP	RP				
463ECE0070S0	ENTR. CE-252 (A) (TRAPIÁ)	ENTR. CE-366/252 (B)	45,870	52,420	6,550 PAV	TSD	252ECE0050S0			
464ECE0010S0	ENTR. CE-060 (ANTÔNIO DIOGO)	VAZANTES	0,000	13,200	13,200 PAV	TSD				
464ECE0030S0	VAZANTES	ENTR. CE-432	13,200	13,945	0,745 PAV	TSD				
464ECE0040S0	ENTR. CE-432	ENTR. CE-432 (CONTORNO DE VAZANTES)	13,945	15,262	1,317 PAV	TSD				
464ECE0045S0	ENTR. CE-432 (CONTORNO DE VAZANTES)	IDEAL	15,262	17,978	2,716 PAV	TSD				
464ECE0050S0	IDEAL	ENTR. CE-257 (OCARA)	17,978	25,387	7,409 PAV	TSD				
464ECE0070S0	ENTR. CE-257 (OCARA)	SERENO DE CIMA	25,387	28,287	2,900 PAV	TSD				
464ECE0090S0	SERENO DE CIMA	CROATÁ	28,287	31,257	2,970 PAV	TSD				
464ECE0110S0	CROATÁ	ENTR. BR-122/CE-359	31,257	35,567	4,310 PAV	TSD				
467ECE0010S0	ENTR. CE-265 (MONSENHOR TABOSA)	ENTR. CE-266 (NOSSA SENHORA DO LIVRAMENTO)	0,000	30,103	30,103 PAV	TSD				
469ECE0010S0	ENTR. BR-226 (A)/404 (A)/CE-187 (A)	ENTR. BR-404 (B)/CE-187 (B)	0,000	2,330	2,330 PAV	CBUQ	187ECE0460S0	226BCE0680P0		
469ECE0020S0	ENTR. BR-404 (B)/CE-187 (B)	ENTR. CE-447 (CONTORNO DE CRATEÚS)	2,330	6,202	3,872 PAV	CBUQ		226BCE0690PI		
469ECE0025S0	ENTR. CE-447 (CONTORNO DE CRATEÚS)	ENTR. BR-226 (B)	6,202	9,060	2,858 PAV	CBUQ		226BCE0690PI		
469ECE0030S0	ENTR. BR-226 (B)	ENTR. CE-192 (QUEIMADOS)	9,060	30,068	21,008 PAV	CBUQ				
469ECE0050S0	ENTR. CE-192 (QUEIMADOS)	DIVISA CE/PI	30,068	37,338	7,270 PAV	TSS				
470ECE0010S0	ENTR. CE-153 (ROCHEDO)	GUASSUASSÉ	0,000	7,540	7,540 PAV	TSD				
470ECE0015S0	GUASSUASSÉ	ENTR. CE-579	7,540	12,678	5,138 PAV	TSD				
470ECE0020S0	ENTR. CE-579	IGARÓI	12,678	15,566	2,888 PAV	TSD				
470ECE0030S0	IGARÓI	ENTR. CE-282 (MALHADA VERMELHA)	15,566	20,683	5,117 PAV	TSD				
473ECE0001N0	ENTR. CE-060/166/266 (QUIXERAMOBIM)	ENTR. CE-266 (QUIXERAMOBIM)	0,000	3,000	3,000 LEN					
473ECE0002N0	ENTR. CE-266 (QUIXERAMOBIM)	ENTR. CE-449 (NENELÂNDIA)	3,000	43,000	40,000 LEN					
473ECE0005N0	ENTR. CE-449 (NENELÂNDIA)	CARNAUBINHA	43,000	62,000	19,000 LEN					
473ECE0010N0	CARNAUBINHA	ENTR. BR-226(A)/CE-371(A) (MILHÁ)	62,000	80,000	18,000 IMP	RP				
473ECE0030S0	ENTR. BR-226(A)/CE-371(A) (MILHÁ)	ENTR. BR-226(B)/CE-371(B)	80,000	89,600	9,600 PAV	TSD	371ECE0350S0	226BCE0550S2		
473ECE0050S0	ENTR. BR-226(B)/CE-371(B)	ASSUNÇÃO	89,600	98,362	8,762 PAV	TSD				
475ECE0010S0	ENTR. CE-166/275 (PIQUET CARNEIRO)	IBICUÁ	0,000	17,250	17,250 PAV	TSD				
475ECE0030N0	IBICUÁ	LUNA	17,250	24,220	6,970 LEN					
475ECE0050N0	LUNA	ENTR. CE-371	24,220	39,800	15,580 LEN					
476ECE0010S0	ENTR. BR-230	AMANIUTUBA	0,000	10,706	10,706 PAV	TSD				
476ECE0020N0	AMANIUTUBA	ENTR. CE-284 (LAVRAS DA MANGABEIRA)	10,706	15,946	5,240 LEN					
480ECE0010S0	ENTR. CE-375	CASA DO PATATIVA DE ASSARÉ	0,000	16,820	16,820 PAV	TSS				
480ECE0030P0	CASA DO PATATIVA DE ASSARÉ	ENTR. CE-166	16,820	40,247	23,427 PLA					
481ECE0010S0	ENTR. CE-060/375/BR-122	SUASSURANA	0,000	12,918	12,918 PAV	TSD				
481ECE0030S0	SUASSURANA	VOLTA	12,918	16,242	3,324 PAV	TSD				
482ECE0010S0	ENTR. CE-375	SÃO PEDRO DO NORTE	0,000	2,546	2,546 PAV	TSD				

TRECHO	TRECHO		INÍCIO (km)	FIM (km)	EXT. (km)	SIT. FÍSICA	TIPO REVEST.	TRECHO COINCID.	FEDERAL SUPERPOSTA	VMD (Veículo/dia)
	INÍCIO	FIM								
482ECE0030S0	SÃO PEDRO DO NORTE	CANAFÍSTULA	2,546	6,226	3,680	PAV	TSD			
482ECE0050N0	CANAFÍSTULA	ENTR. CE-282 (CATOLÉ)	6,226	10,096	3,870	LEN				
483ECE0010N0	ENTR. CE-388	AMARO (ASSARÉ)	0,000	15,090	15,090	LEN				
484ECE0010S0	ENTR. CE-292	ENTR. CE-166	0,000	3,694	3,694	PAV	CBUQ			
484ECE0020S0	ENTR. CE-166	ENTR. CE-292 (CONTORNO DE NOVA OLINDA)	3,694	5,796	2,102	PAV	CBUQ			
486ECE0020S0	ENTR. CE-292	ENTR. CE-492	0,000	10,709	10,709	EOP	CBUQ			
487ECE0010D0	ENTR. CE-060/516	ENTR. AV. PRES. CASTELO BRANCO (JUAZEIRO DO NORTE)	0,000	6,880	6,880	DUPD	CBUQ			
487ECE0010E0	ENTR. CE-060/516	ENTR. AV. PRES. CASTELO BRANCO (JUAZEIRO DO NORTE)	0,000	6,880	6,880	DUPE	CBUQ			
487ECE0030P0	ENTR. AV. PRES. CASTELO BRANCO (JUAZEIRO DO NORTE)	ENTR. CE-292	6,880	8,833	1,953	PLA				
488ECE0010D0	ENTR. CE-293	ENTR. CE-153	0,000	3,991	3,991	DUPD	CBUQ			
488ECE0010E0	ENTR. CE-293	ENTR. CE-153	0,000	3,991	3,991	DUPE	CBUQ			
488ECE0020D0	ENTR. CE-153	ENTR. CE-293 (CONTORNO DE MISSÃO VELHA)	3,991	5,542	1,551	DUPD	CBUQ			
488ECE0020E0	ENTR. CE-153	ENTR. CE-293 (CONTORNO DE MISSÃO VELHA)	3,991	5,542	1,551	DUPE	CBUQ			
489ECE0010N0	ENTR. BR-230/CE-561 (FARIAS BRITO)	ENTR. CE-166	0,000	26,160	26,160	LEN				
489ECE0030N0	ENTR. CE-166	ENTR. CE-388 (ALTANEIRA)	26,160	26,730	0,570	LEN				
490ECE0010S0	ENTR. CE-138	ENTR. CE-491	0,000	1,121	1,121	PAV	CBUQ			
490ECE0020S0	ENTR. CE-491	ENTR. CE-265 (MORADA NOVA)	1,121	2,231	1,110	PAV	CBUQ			
491ECE0010S0	ENTR. CE-490	ENTR. CE-265 (MORADA NOVA)	0,000	1,526	1,526	PAV	CBUQ			
492ECE0010S0	ENTR. CE-386 (CRATO)	ENTR. CE-530 p/ GRANJEIRO (CRATO)	0,000	1,605	1,605	PAV	CBUQ			
492ECE0020S0	ENTR. CE-530 p/ GRANJEIRO (CRATO)	ENTR. CE-486	1,605	2,242	0,637	PAV	CBUQ			
492ECE0025S0	ENTR. CE-486	BELMONTE	2,242	9,138	6,896	PAV	CBUQ			
492ECE0030N0	BELMONTE	DIVISA CE/PE	9,138	26,208	17,070	LEN				
493ECE0010P0	ENTR. CE-293	ENTR. CE-060 (CONTORNO DE BARBALHA)	0,000	1,901	1,901	PLA				
493ECE0020P0	ENTR. CE-060 (CONTORNO DE BARBALHA)	CANAL RIACHO SECO (BARBALHA)	1,901	2,739	0,838	PLA				
493ECE0030S0	CANAL RIACHO SECO (BARBALHA)	FIM DA PAVIMENTAÇÃO ASFÁLTICA (ESTRADA DA MALHADA)	2,739	4,008	1,269	PLA				
493ECE0050P0	FIM DA PAVIMENTAÇÃO ASFÁLTICA (ESTRADA DA MALHADA)	SÍTIO SANTANA (MISSÃO VELHA)	4,008	7,528	3,520	PLA				
493ECE0070S0	SÍTIO SANTANA (MISSÃO VELHA)	ENTR. CE-293	7,528	11,355	3,827	EOP	CBUQ			
494ECE0010S0	ENTR. BR-122(A)/CE-292 p/ NOVA OLINDA	ENTR. BR-122(B)/DIVISA CE/PE	0,000	16,709	16,709	PAV	AAUQ		122BCE0250P0	
495ECE0010P0	ENTR. CE-060 (CONTORNO DE JUAZEIRO)	R. DR. LUCIANO TORRES DE MELO (JUAZEIRO DO NORTE)	0,000	0,504	0,504	PLA				
495ECE0030S0	R. DR. LUCIANO TORRES DE MELO (JUAZEIRO DO NORTE)	ENTR. CE-060	0,504	5,583	5,079	EOP	CBUQ			
496ECE0002S0	ENTR. CE-293	MISSÃO NOVA	0,000	4,100	4,100	PAV	CBUQ			
496ECE0004P0	MISSÃO NOVA	SÍTIO BARREIRAS	4,100	11,820	7,720	PLA				
496ECE0006P0	SÍTIO BARREIRAS	VILA GAMELEIRA DE SÃO SEBASTIÃO	11,820	19,550	7,730	PLA				
496ECE0008P0	VILA GAMELEIRA DE SÃO SEBASTIÃO	ENTR. CE-153 (JAMACARU)	19,550	25,900	6,350	PLA				
496ECE0010P0	ENTR. CE-153 (JAMACARU)	ENTR. CE-393 (ABAIARA)	25,900	36,900	11,000	PLA				
496ECE0030S0	ENTR. CE-393 (ABAIARA)	ENTR. BR-116/CE-397 (BREJO SANTO)	36,900	54,560	17,660	EOP	TSD			
497ECE0010S0	ENTR. CE-040	ITAPEIM	0,000	15,053	15,053	PAV	TSD			
497ECE0020S0	ITAPEIM	SERRA DO FÉLIX	15,053	35,435	20,382	PAV	TSD			
497ECE0030S0	SERRA DO FÉLIX	ENTR. BR-116	35,435	44,379	8,944	PAV	TSD			
502ECE0010S0	ENTR. CE-025	PORTO DAS DUNAS (AQUIRAZ)	0,000	0,969	0,969	PAV	AAUQ			
503ECE0010S0	ENTR. CE-153	AÇUDE ORÓS	0,000	3,727	3,727	PAV	AAUF			

TRECHO	TRECHO		INÍCIO (km)	FIM (km)	EXT. (km)	SIT. FÍSICA	TIPO REVEST.	TRECHO COINCID.	FEDERAL SUPERPOSTA	VMD (Veículo/dia)
	INÍCIO	FIM								
504ECE0010S0	ENTR. BR-222/CE-313	FRECHEIRINHA	0,000	1,208	1,208 PAV	TSD				
505ECE0010S0	ENTR. CE-371	CANOA QUEBRADA	0,000	3,701	3,701 PAV	CBUQ				
506ECE0010S0	ENTR. CE-025	COFECO (FORTALEZA)	0,000	1,821	1,821 PAV	CBUQ				
507ECE0010S0	ENTR. CE-040	PRAIA DO CANTO VERDE (BEBERIBE)	0,000	5,813	5,813 PAV	TSD				
508ECE0010S0	ENTR. CE-257	IRAJÁ (HIDROLÂNDIA)	0,000	9,240	9,240 PAV	AAUF				
509ECE0010S0	ENTR. CE-352 (BEBERIBE)	MORRO BRANCO	0,000	4,372	4,372 PAV	AAUQ				
510ECE0010S0	ENTR. CE-040	FORTIM	0,000	1,786	1,786 PAV	AAUF				
511ECE0010S0	ENTR. CE-040	PARIPUEIRA (BEBERIBE)	0,000	0,623	0,623 PAV	AAUF				
512ECE0010S0	ENTR. CE-040	PARAJURU (BEBERIBE)	0,000	2,129	2,129 PAV	AAUQ				
513ECE0010S0	ENTR. CE-443	AÇUDE DO CEDRO (QUIXADÁ)	0,000	2,458	2,458 PAV	AAUF				
514ECE0010S0	ENTR. CE-353	PRAIA DO URUAÚ (BEBERIBE)	0,000	3,961	3,961 PAV	TSD				
515ECE0010S0	ENTR. CE-232	ENTR. CE-187	0,000	7,506	7,506 PAV	CBUQ				
516ECE0010D0	ENTR. CE-060	ENTR. CE-292/BR-122 (JUAZEIRO DO NORTE) (ACESSO SUL)	0,000	3,035	3,035 DUPD	CBUQ				
516ECE0010E0	ENTR. CE-060/487	ENTR. CE-292/BR-122 (JUAZEIRO DO NORTE) (ACESSO SUL)	0,000	3,027	3,027 DUPE	CBUQ				
517ECE0010S0	ENTR. CE-060	HORTO (JUAZEIRO DO NORTE)	0,000	3,558	3,558 PAV	CBUQ				
518ECE0010S0	ENTR. CE-189	MULUNGU (IPAPORANGA)	0,000	1,446	1,446 PAV	TSD				
519ECE0010S0	ENTR. CE-183	MACARAÚ (SANTA QUITÉRIA)	0,000	4,383	4,383 PAV	TSD				
520ECE0010S0	ENTR. CE-253	GROAÍRAS	0,000	4,383	4,383 PAV	TSD				
521ECE0010S0	ENTR. CE-187	CANINDEZINHO (NOVA RUSSAS)	0,000	3,124	3,124 PAV	AAUF				
522ECE0010S0	ENTR. BR-116	PEIXE (RUSSAS)	0,000	12,940	12,940 PAV	TSD				
523ECE0010S0	ENTR. CE-187	AEROPORTO (CRATEÚS)	0,000	1,013	1,013 PAV	AAUQ				
524ECE0010S0	ENTR. CE-329	DELMIRO GOUVEIA (PIRES FERREIRA)	0,000	5,559	5,559 PAV	TSD				
525ECE0010S0	ENTR. CE-329	PIRES FERREIRA	0,000	3,176	3,176 PAV	TSD				
526ECE0010S0	ENTR. BR-402/CE-354	AMONTADA	0,000	0,987	0,987 PAV	AAUQ				
527ECE0010D0	ENTR. CE-040	AQUIRAZ	0,000	1,210	1,210 EOD	CBUQ				
527ECE0010E0	ENTR. CE-040	AQUIRAZ	0,000	1,210	1,210 EOD	CBUQ				
528ECE0010S0	ENTR. BR-116	CARNAÚBA (JATI)	0,000	6,000	6,000 PAV	TSS				
529ECE0010P0	ENTR. CE-388	CENTRO CULTURAL DO CARIRI	0,000	0,946	0,946 PLA					
530ECE0010S0	ENTR. CE-492	GRANJEIRO (CRATO)	0,000	5,059	5,059 PAV	CBUQ				
531ECE0010S0	ENTR. CE-085	ICARAÍ	0,000	4,252	4,252 PAV	CBUQ				
532ECE0010S0	ENTR. CE-453	TAPERA (AQUIRAZ)	0,000	2,082	2,082 PAV	CBUQ				
533ECE0010S0	ENTR. CE-187/BR-404	REALEJO (CRATEÚS)	0,000	12,671	12,671 PAV	TSD				
534ECE0010S0	ENTR. CE-261	ACESSO B (REDONDA)	0,000	10,288	10,288 PAV	TSD				
535ECE0010S0	ENTR. CE-085 (JURITIÂNIA)	ESPRAIADO (ACARAÚ)	0,000	8,578	8,578 PAV	TSD				
536ECE0010S0	ENTR. CE-375/BR-122 (ANTONICO)	AEROPORTO (IGUATU)	0,000	11,750	11,750 PAV	TSD				
537ECE0010S0	ENTR. BR-020	ATERRO SANITÁRIO (CAUCAIA)	0,000	1,842	1,842 PAV	AAUQ				
538ECE0010S0	ENTR. CE-253	PICO ALTO	0,000	3,893	3,893 PAV	AAUF				
539ECE0010S0	ENTR. CE-060	CAIO PRADO	0,000	1,043	1,043 PAV	TSD				
540ECE0010S0	ENTR. CE-123	BARRA DO FORTIM	0,000	2,251	2,251 PAV	AAUF				
541ECE0010P0	ENTR. CE-293	VILA CORRENTINHO (BARBALHA)	0,000	2,251	2,251 PLA					
542ECE0010S0	ENTR. CE-177	PORTO DOS BARCOS (ITAREMA)	0,000	2,553	2,553 PAV	TSD				

TRECHO	TRECHO		INÍCIO (km)	FIM (km)	EXT. (km)	SIT. FÍSICA	TIPO REVEST.	TRECHO COINCID.	FEDERAL SUPERPOSTA	VMD (Veículo/dia)
	INÍCIO	FIM								
543ECE0010S0	ENTR. CE-454	BATOQUE	0,000	9,720	PAV	TSD				
544ECE0010S0	ENTR. CE-187	FLORES/TRICI (TAUÁ)	0,000	2,060	PAV	TSD				
545ECE0010S0	ENTR. BR-122/CE-359	AEROPORTO (QUIXADÁ)	0,000	0,941	PAV	AAUF				
546ECE0010S0	ENTR. CE-269	JAGUARIBARA	0,000	2,820	PAV	TSD				
547ECE0010S0	ENTR. CE-060	ESTÁTUA DE SANTO ANTÔNIO (BARBALHA)	0,000	2,137	PAV	CBUQ				
548ECE0010S0	ENTR. CE-040	AEROPORTO (ARACATI)	0,000	1,600	PAV	AAUF				
549ECE0010S0	ENTR. CE-261	ACESSO A (REDONDA)	0,000	6,261	PAV	TSD				
550ECE0010S0	ENTR. CE-261	BARRINHA (ICAPUÍ)	0,000	1,391	PAV	AAUQ				
551ECE0010S0	ENTR. CE-371	MAJORLÂNDIA (ARACATI)	0,000	1,265	PAV	CBUQ				
552ECE0010S0	ENTR. BR-020 (ANEL VIÁRIO)	ETA GAVIÃO	0,000	4,587	PAV	CBUQ				
553ECE0010S0	ENTR. BR-402/CE-354	SÍTIO ALEGRE	0,000	9,719	PAV	TSS				
554ECE0010S0	ENTR. CE-386 (ARAJARA)	CHAPADA DO ARARIPE	0,000	2,200	PAV	CBUQ				
555ECE0010S0	ENTR. CE-178/240	AEROPORTO REGIONAL DE SOBRAL	0,000	3,069	PAV	CBUQ				
556ECE0010S0	ENTR. CE-085	ITAREMA	0,000	1,505	PAV	TSD				
557ECE0010S0	ENTR. CE-176	MIRAÍMA	0,000	0,382	PAV	TSD				
558ECE0010S0	ENTR. CE-269	DISTRITO DE CASTANHÃO (ALTO SANTO)	0,000	1,877	PAV	TSD				
559ECE0010S0	ENTR. CE-397	SIMÃO (PORTEIRAS)	0,000	4,230	PAV	CBUQ				
560ECE0010S0	ENTR. CE-377	QUIXERÉ	0,000	1,268	PAV	AAUQ				
561ECE0010S0	ENTR. CE-386	ENTR. CE-489 (FARIAS BRITO)	0,000	2,183	PAV	CBUQ				
562ECE0010S0	ENTR. BR-116	CASA DE CUSTÓDIA III (ITAÍTINGA)	0,000	0,986	PAV	CBUQ				
563ECE0010S0	ENTR. CE-085	AEROPORTO DE JERICOACOARA	0,000	0,684	PAV	CBUQ				
564ECE0010S0	ENTR. CE-153	ASSUNÇÃO (CEDRO)	0,000	6,013	PAV	CBUQ				
565ECE0010S0	ENTR. CE-040	BEBERIBE	0,000	0,594	PAV	CBUQ				
566ECE0010S0	ENTR. CE-060	REDENÇÃO	0,000	4,584	PAV	CBUQ				
567ECE0010S0	ENTR. AV. PAISAGISTICA	ENTR. RUA FRANCISCO XEREZ	0,000	0,570	PAV	CBUQ				
568ECE0010S0	ENTR. CE-040	ENTR. AV. PAISAGISTICA (CENTRO DE EVENTOS)	0,000	0,672	PAV	CBUQ				
569ECE0010S0	ENTR. RUA ALBERTO FEITOSA LIMA	ENTR. AV. PAISAGISTICA (CENTRO DE EVENTOS)	0,000	0,700	PAV	CBUQ				
570ECE0010S0	ENTR. AV. PAISAGISTICA (CENTRO DE EVENTOS)	ENTR. CE-040	0,000	0,590	PAV	CBUQ				
571ECE0010S0	ENTR. CE-090	LAGAMAR DO CAUIPE	0,000	4,500	PAV	CBUQ				
572ECE0010S0	ENTR. CE-176	ASSARÉ (NORTE)	0,000	1,080	PAV	TSD				
573ECE0010S0	ENTR. CE-176	ASSARÉ (SUL)	0,000	1,840	PAV	TSD				
574ECE0010S0	ENTR. CE-153	VÁRZEA DA CONCEIÇÃO	0,000	6,592	PAV	TSD				
575ECE0010S0	ENTR. CE-187/CE-321 (SÃO BENEDITO)	AEROPORTO (SÃO BENEDITO)	0,000	2,733	PAV	CBUQ				
576ECE0010S0	ENTR. CE-155	PORTO DO PECÉM	0,000	6,188	PAV	CBUQ				
577ECE0010S0	ENTR. CE-362	FAROL DO TRAPIÁ (CAMOCIM)	0,000	2,040	PAV	TSD				
578ECE0010S0	ENTR. CE-362	TANGENTE (MASSAPÉ)	0,000	3,651	PAV	TSD				
579ECE0010S0	ENTR. CE-470	PALESTINA (ORÓS)	0,000	3,270	PAV	TSD				
580ECE0010S0	ENTR. CE-240	ASSENTAMENTO PÉ DA SERRA DE CONTENTAS	0,000	2,400	PAV	TSD				
581ECE0010S0	ENTR. BR-222/CE-313 (FRECHEIRINHA)	DISTRITO DE ARATICUM	0,000	10,518	PAV	TSD				
582ECE0010S0	ENTR. BR-122	JUATAMA	0,000	1,040	PAV	TSD				
583ECE0010N0	ENTR. CE-257	CALEMBRE	0,000	10,000	LEN					

TRECHO	TRECHO		INÍCIO (km)	FIM (km)	EXT. (km)	SIT. FÍSICA	TIPO REVEST.	TRECHO COINCID.	FEDERAL SUPERPOSTA	VMD (Veículo/dia)
	INÍCIO	FIM								
584ECE0010S0	ENTR. CE-232	DISTRITO DE AIUÁ (MASSAPÉ)	0,000	4,213	4,213 PAV	TSD				
585ECE0010S0	ENTR. CE-454 (PRATIÚS)	COQUEIRO DO LAGAMAR	0,000	1,160	1,160 PAV	CBUQ				
586ECE0010N0	ENTR. CE-065	CANTINHO	0,000	1,100	1,100 LEN					
587ECE0010N0	ENTR. BR-020 BOM JESUS (PEDRA BRANCA)	CAPITÃO MOR (TAUÁ)	0,000	13,000	13,000 LEN					
588ECE0010S0	ENTR. CE-166	PONTAL DE SANTA CRUZ (SANTANA DO CARIRI)	0,000	5,074	5,074 EOP	CBUQ				
589ECE0010S0	ENTR. CE-187	TIANGUÁ	0,000	2,860	2,860 PAV	TSD				
590ECE0010S0	ENTR. CE-187	UBAJARA (ACESSO NORTE)	0,000	1,040	1,040 PAV	TSD				
591ECE0010S0	ENTR. CE-187	UBAJARA (ACESSO SUL)	0,000	2,317	2,317 PAV	TSD				
592ECE0010S0	ENTR. CE-060	MIRAGEM (CARIRIAÇU)	0,000	12,000	12,000 PAV	CBUQ				
593ECE0010S0	ENTR. CE-153	SANTARÉM (ORÓS)	0,000	11,500	11,500 PAV	TSD				
594ECE0010S0	ENTR. CE-265	AÇUDE DOS PINHEIROS (IBICUITINGA)	0,000	8,309	8,309 PAV	TSD				
595ECE0010S0	ENTR. CE-187/BR-404	SÃO RAIMUNDO (NOVO ORIENTE)	0,000	5,000	5,000 PAV	TSS				
596ECE0010S0	ENTR. CE-356	SÃO SEBASTIÃO (BATURITÉ)	0,000	7,900	7,900 PAV	TSD				
597ECE0010S0	ENTR. CE-060	GUAJÚBA (ACESSO SUL)	0,000	1,921	1,921 PAV	CBUQ				
598ECE0010S0	ENTR. CE-060	SÃO MIGUEL (QUIXERAMOBIM)	0,000	5,000	5,000 PAV	AAUF				
599ECE0010S0	ENTR. BR-122	SERRA DO URUCUM (QUIXADÁ)	0,000	8,600	8,600 PAV	CBUQ				
601ECE0010P0	ENTR. BR-020	IPUEIRAS DOS GOMES	0,000	6,960	6,960 PLA					
602ECE0010P0	ENTR. CE-368	ASSENTAMENTO NOVO ALAGAMAR (JAGUARETAMA)	0,000	5,590	5,590 PLA					
603ECE0010P0	ENTR. BR-020	SÃO DOMINGOS	0,000	9,190	9,190 PLA					
604ECE0010S0	ENTR. CE-085	ACARAÚ	0,000	2,366	2,366 PAV	TSD				
605ECE0010S0	ENTR. CE-265	VILA ESPACINHA	0,000	2,670	2,670 PAV	TSS				
606ECE0010N0	ENTR. CE-123/356	BORGES (JAGUARUANA)	0,000	6,200	6,200 IMP	RP				

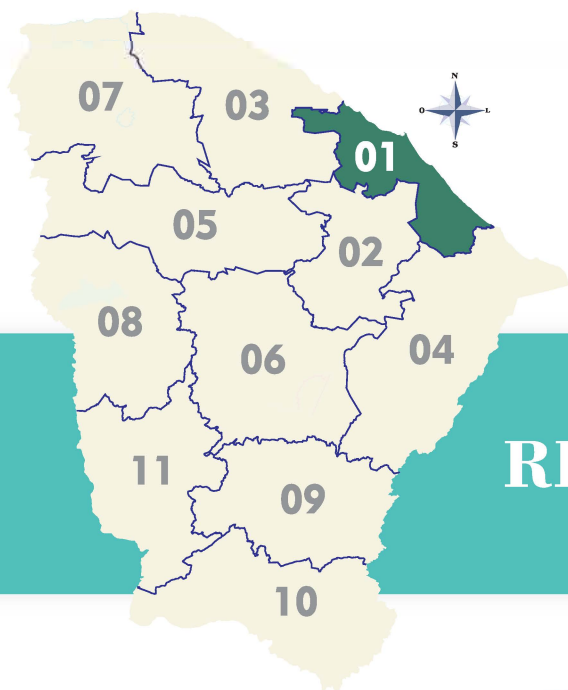

DISTRITO OPERACIONAL REGIÃO METROPOLITANA DE FORTALEZA

**DISTRITO OPERACIONAL
RM FORTALEZA**

REPÚBLICA FEDERATIVA DO BRASIL
ESTADO DO CEARÁ

SOP-CE
SUPERINTENDÊNCIA
DE OBRAS PÚBLICAS



CEARÁ
GOVERNO DO ESTADO
SECRETARIA DAS CIDADES

ATUALIZADO MARÇO 2024

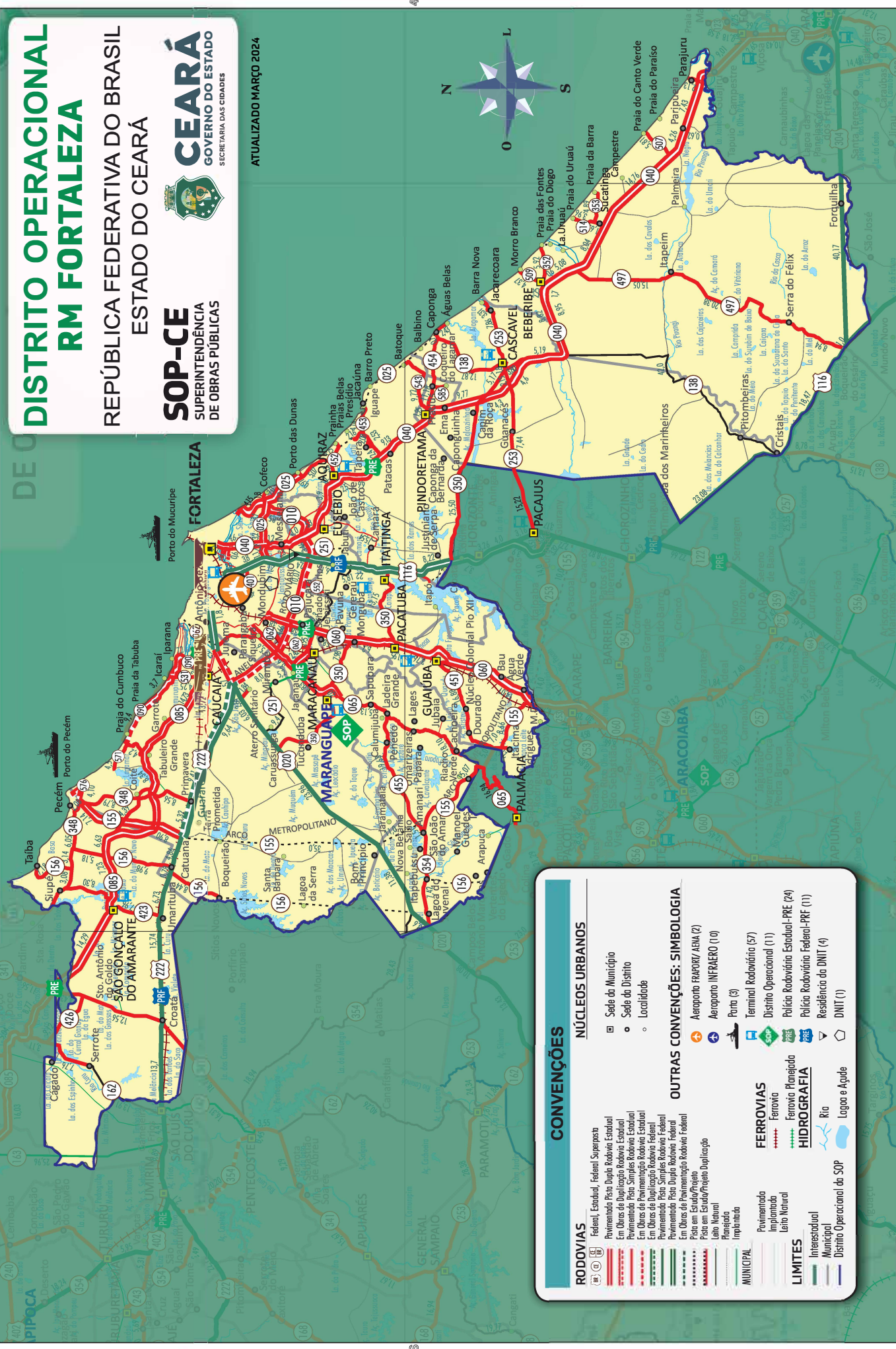

CONVENÇÕES

NÚCLEOS URBANOS

- Sele do Município
- Sele do Distrito
- Laralidade

OUTRAS CONVENÇÕES: SIMBOLOGIA

- Aeroporto RAMPORX/ AEM (2)
- Aeroporto INFRAERO (10)
- Parco (3)
- Terminal Rodoviário (57)
- Distrito Operacional (11)
- Polícia Rodoviária Estadual-PRF (24)
- Polícia Rodoviária Federal-PRF (11)
- Residência do DNIT (4)
- DNIT (1)

FERROVIAS

- Ferrovia
- Ferrovia Planejada

HIDROGRAFIA

- Rio
- Lagoa e Açude

RODOVIAS

- Federal, Estadual, Federal Superesta
- Pavimentada Pista Dupla Rodovia Estadual
- En Obras de Digitalização Rodovia Estadual
- Pavimentada Pista Simples Rodovia Estadual
- En Obras de Pavimentação Rodovia Estadual
- Pavimentada Pista Dupla Rodovia Federal
- Pavimentada Pista Simples Rodovia Federal
- En Obras de Pavimentação Rodovia Federal
- Pista em Estudo/Projeto
- Pista em Estudo/Projeto Digitalização
- Lato Natural
- Planejado
- Implantado

MUNICIPAL

- Pavimentado
- Implantado
- Lato Natural

LIMITES

- Interestadual
- Municipal
- Distrito Operacional do SOP

TRECHO	TRECHO		INÍCIO (km)	FIM (km)	EXT. (km)	SIT. FÍSICA	TIPO REVEST.	TRECHO COINCID.	FEDERAL SUPERPOSTA	VMD (Veículo/dia)
	INÍCIO	FIM								
1º D.O. REGIÃO METROPOLITANA DE FORTALEZA										
010ECE0004D0	ENTR. R. GERMINIANO JUREMA	INÍCIO DA PONTE SOBRE O RIO COCÓ	0,000	0,800	0,800	DUPD	CBUQ			
010ECE0004E0	ENTR. R. GERMINIANO JUREMA	INÍCIO DA PONTE SOBRE O RIO COCÓ	0,000	0,800	0,800	DUPE	CBUQ			
010ECE0006D0	INÍCIO DA PONTE SOBRE O RIO COCÓ	FIM DA PONTE SOBRE O RIO COCÓ	0,800	1,100	0,300	DUPD	CBUQ			
010ECE0006E0	INÍCIO DA PONTE SOBRE O RIO COCÓ	FIM DA PONTE SOBRE O RIO COCÓ	0,800	1,100	0,300	DUPE	CBUQ			
010ECE0008D0	FIM DA PONTE SOBRE O RIO COCÓ	ENTR. R. SABIAGUABA	1,100	1,600	0,500	DUPD	CBUQ			
010ECE0008E0	FIM DA PONTE SOBRE O RIO COCÓ	ENTR. R. SABIAGUABA	1,100	1,600	0,500	DUPE	CBUQ			
010ECE0010D0	ENTR. R. SABIAGUABA	ENTR. CE-025	1,600	6,236	4,636	DUPD	CBUQ			
010ECE0010E0	ENTR. R. SABIAGUABA	ENTR. CE-025	1,600	6,236	4,636	DUPE	CBUQ			
010ECE0020D0	ENTR. CE-025	ENTR. CE-040 (ANEL RODOVIÁRIO)	6,236	15,077	8,841	DUPD	CBUQ			
010ECE0020E0	ENTR. CE-025	ENTR. CE-040 (ANEL RODOVIÁRIO)	6,236	15,077	8,841	DUPE	CBUQ			
010ECE0030D0	ENTR. CE-040 (ANEL RODOVIÁRIO)	ENTR. BR-116	15,077	18,577	3,500	EOD	CBUQ			
010ECE0030E0	ENTR. CE-040 (ANEL RODOVIÁRIO)	ENTR. BR-116	15,077	18,577	3,500	EOD	CBUQ			
010ECE0040D0	ENTR. BR-116	ENTR. CE-060	18,577	28,677	10,100	EOD	CBUQ			
010ECE0040E0	ENTR. BR-116	ENTR. CE-060	18,577	28,677	10,100	EOD	CBUQ			
010ECE0050D0	ENTR. CE-060	ENTR. CE-421	28,677	31,659	2,982	EOD	CBUQ			
010ECE0050E0	ENTR. CE-060	ENTR. CE-421	28,677	31,659	2,982	EOD	CBUQ			
010ECE0060D0	ENTR. CE-421	ENTR. CE-062	31,659	32,520	0,861	EOD	CBUQ			
010ECE0060E0	ENTR. CE-421	ENTR. CE-062	31,659	32,520	0,861	EOD	CBUQ			
010ECE0070D0	ENTR. CE-062	ENTR. CE-065	32,520	33,377	0,857	EOD	CBUQ			
010ECE0070E0	ENTR. CE-062	ENTR. CE-065	32,520	33,377	0,857	EOD	CBUQ			
010ECE0080D0	ENTR. CE-065	ENTR. BR-222	33,377	41,377	8,000	EOD	CBUQ			
010ECE0080E0	ENTR. CE-065	ENTR. BR-222	33,377	41,377	8,000	EOD	CBUQ			
010ECE0090D0	ENTR. BR-222	ENTR. ACESSO LESTE CAUCAIA	41,377	47,377	6,000	EOD	CBUQ			
010ECE0090E0	ENTR. BR-222	ENTR. ACESSO LESTE CAUCAIA	41,377	47,377	6,000	EOD	CBUQ			
025ECE0010D0	ENTR. CE-040 (AV. WASHINGTON SOARES)	ENTR. CE-010	0,000	5,771	5,771	DUPD	CBUQ			
025ECE0010E0	ENTR. CE-040 (AV. WASHINGTON SOARES)	ENTR. CE-010	0,000	5,771	5,771	DUPE	CBUQ			
025ECE0020D0	ENTR. CE-010	ENTR. CE-506 p/ COFECO (FORTALEZA)	5,771	6,335	0,564	DUPD	CBUQ			
025ECE0020E0	ENTR. CE-010	ENTR. CE-506 p/ COFECO (FORTALEZA)	5,771	6,335	0,564	DUPE	CBUQ			
025ECE0030D0	ENTR. CE-506 p/ COFECO (FORTALEZA)	ENTR. CE-502 p/ PORTO DAS DUNAS (AQUIRAZ)	6,335	13,323	6,988	DUPD	CBUQ			
025ECE0030E0	ENTR. CE-506 p/ COFECO (FORTALEZA)	ENTR. CE-502 p/ PORTO DAS DUNAS (AQUIRAZ)	6,335	13,323	6,988	DUPE	CBUQ			
025ECE0050S0	ENTR. CE-502 p/ PORTO DAS DUNAS (AQUIRAZ)	ENTR. CE-452 (A) p/ PRAINHA	13,323	18,395	5,072	PAV	AAUQ			
025ECE0070S0	ENTR. CE-452 (A) p/ PRAINHA	ENTR. CE-452 (B) p/ PRAINHA	18,395	20,770	2,375	PAV	CBUQ	452ECE0020S0		
025ECE0080P0	ENTR. CE-452 (B) p/ PRAINHA	ACESSO PRAIAS BELAS	20,770	23,779	3,009	PLA				
025ECE0090S0	ACESSO PRAIAS BELAS	ENTR. CE-453	20,770	22,930	2,160	PAV	CBUQ			
025ECE0110P0	ENTR. CE-453	BARRO PRETO	22,930	25,930	3,000	PLA				
025ECE0130P0	BARRO PRETO	BATOQUE	25,930	29,930	4,000	PLA				
025ECE0150P0	BATOQUE	BALBINO	29,930	39,930	10,000	PLA				
025ECE0170P0	BALBINO	ENTR. CE-138/454 (CAPONGA)	39,930	42,930	3,000	PLA				
025ECE0190S0	ENTR. CE-138/454 (CAPONGA)	ÁGUAS BELAS	42,930	45,362	2,432	PAV	AAUQ			

TRECHO	TRECHO		INÍCIO (km)	FIM (km)	EXT. (km)	SIT. FÍSICA	TIPO REVEST.	TRECHO COINCID.	FEDERAL SUPERPOSTA	VMD (Veículo/dia)
	INÍCIO	FIM								

1º D.O. REGIÃO METROPOLITANA DE FORTALEZA

040ECE0010D0	FORTALEZA (AV. PADRE ANTÔNIO THOMAZ)	ENTR. CE-403 (A)	0,000	1,470	1,470	DUPD	CBUQ			
040ECE0010E0	FORTALEZA (AV. PADRE ANTÔNIO THOMAZ)	ENTR. CE-403 (A)	0,000	1,470	1,470	DUPE	CBUQ			
040ECE0015D0	ENTR. CE-403 (A)	ENTR. CE-403 (B)	1,470	1,570	0,100	DUPD	CBUQ	403ECE0020D0		
040ECE0015E0	ENTR. CE-403 (A)	ENTR. CE-403 (B)	1,470	1,570	0,100	DUPE	CBUQ	403ECE0020E0		
040ECE0020D0	ENTR. CE-403 (B)	ENTR. CE-567	1,570	1,940	0,370	DUPD	CBUQ			
040ECE0020E0	ENTR. CE-403 (B)	ENTR. CE-567	1,570	1,930	0,360	DUPE	CBUQ			
040ECE0025D0	ENTR. CE-567	ENTR. CE-568/569/570	1,940	2,320	0,380	DUPD	CBUQ			
040ECE0025E0	ENTR. CE-567	ENTR. CE-568/569/570	1,940	2,320	0,380	DUPE	CBUQ			
040ECE0028D0	ENTR. CE-568/569/570	ENTR. CE-025	2,320	6,960	4,640	DUPD	CBUQ			
040ECE0028E0	ENTR. CE-568/569/570	ENTR. CE-025	2,320	6,960	4,640	DUPE	CBUQ			
040ECE0030D0	ENTR. CE-025	ENTR. CE-402	6,960	7,455	0,495	DUPD	CBUQ			
040ECE0030E0	ENTR. CE-025	ENTR. CE-402	6,960	7,462	0,502	DUPE	CBUQ			
040ECE0040D0	ENTR. CE-402	MESSEJANA	7,462	9,427	1,965	DUPD	CBUQ			
040ECE0040E0	ENTR. CE-402	MESSEJANA	7,462	9,501	2,039	DUPE	CBUQ			
040ECE0050D0	MESSEJANA	ENTR. AV. PERIMETRAL	9,501	10,721	1,220	DUPD	CBUQ			
040ECE0050E0	MESSEJANA	ENTR. AV. PERIMETRAL	9,501	10,771	1,270	DUPE	CBUQ			
040ECE0060D0	ENTR. AV. PERIMETRAL	ENTR. CE-010 (ANEL RODOVIÁRIO)	10,771	13,821	3,050	DUPD	CBUQ			
040ECE0060E0	ENTR. AV. PERIMETRAL	ENTR. CE-010 (ANEL RODOVIÁRIO)	10,771	13,811	3,040	DUPE	CBUQ			
040ECE0070D0	ENTR. CE-010 (ANEL RODOVIÁRIO)	ENTR. CE-251 (EUSÉBIO)	13,821	19,131	5,310	DUPD	CBUQ			
040ECE0070E0	ENTR. CE-010 (ANEL RODOVIÁRIO)	ENTR. CE-251 (EUSÉBIO)	13,821	19,123	5,302	DUPE	CBUQ			
040ECE0090D0	ENTR. CE-251 (EUSÉBIO)	ENTR. CE-527 p/ AQUIRAZ	19,131	23,000	3,869	DUPD	CBUQ			
040ECE0090E0	ENTR. CE-251 (EUSÉBIO)	ENTR. CE-527 p/ AQUIRAZ	19,131	23,038	3,907	DUPE	CBUQ			
040ECE0110D0	ENTR. CE-527 p/ AQUIRAZ	ENTR. CE-452 (AQUIRAZ)	23,038	25,571	2,533	DUPD	CBUQ			
040ECE0110E0	ENTR. CE-527 p/ AQUIRAZ	ENTR. CE-452 (AQUIRAZ)	23,038	25,549	2,511	DUPE	CBUQ			
040ECE0130D0	ENTR. CE-452 (AQUIRAZ)	ENTR. CE-453 (FACUNDES)	25,571	32,059	6,488	DUPD	CBUQ			
040ECE0130E0	ENTR. CE-452 (AQUIRAZ)	ENTR. CE-453 (FACUNDES)	25,571	32,186	6,615	DUPE	CBUQ			
040ECE0150D0	ENTR. CE-453 (FACUNDES)	ENTR. CE-454 (PINDORETAMA)	32,186	41,317	9,131	DUPD	CBUQ			
040ECE0150E0	ENTR. CE-453 (FACUNDES)	ENTR. CE-454 (PINDORETAMA)	32,186	41,317	9,131	DUPE	CBUQ			
040ECE0170D0	ENTR. CE-454 (PINDORETAMA)	ENTR. CE-350	41,317	51,067	9,750	DUPD	CBUQ			
040ECE0170E0	ENTR. CE-454 (PINDORETAMA)	ENTR. CE-350	41,317	51,310	9,993	DUPE	CBUQ			
040ECE0180D0	ENTR. CE-350	ENTR. CE-253 (CASCABEL)	51,310	55,836	4,526	DUPD	CBUQ			
040ECE0180E0	ENTR. CE-350	ENTR. CE-253 (CASCABEL)	51,310	55,600	4,290	DUPE	CBUQ			
040ECE0200D0	ENTR. CE-253 (CASCABEL)	ENTR. CE-138(A)	55,836	60,446	4,610	DUPD	CBUQ			
040ECE0200E0	ENTR. CE-253 (CASCABEL)	ENTR. CE-138(A)	55,836	60,456	4,620	DUPE	CBUQ			
040ECE0220D0	ENTR. CE-138(A)	ENTR. CE-138(B)	60,456	65,732	5,276	DUPD	CBUQ	138ECE0030D0		
040ECE0220E0	ENTR. CE-138(A)	ENTR. CE-138(B)	60,456	65,646	5,190	DUPE	CBUQ	138ECE0030E0		
040ECE0230D0	ENTR. CE-138(B)	ENTR. CE-352 p/ BEBERIBE	65,732	74,799	9,067	DUPD	CBUQ			
040ECE0230E0	ENTR. CE-138(B)	ENTR. CE-352 p/ BEBERIBE	65,732	74,552	8,820	DUPE	CBUQ			
040ECE0240D0	ENTR. CE-352 p/ BEBERIBE	ENTR. CE-565 p/ BEBERIBE	74,799	76,539	1,740	DUPD	CBUQ			

TRECHO	TRECHO		INÍCIO (km)	FIM (km)	EXT. (km)	SIT. FÍSICA	TIPO REVEST.	TRECHO COINCID.	FEDERAL SUPERPOSTA	VMD (Veículo/dia)
	INÍCIO	FIM								

1º D.O. REGIÃO METROPOLITANA DE FORTALEZA

065ECE0070E0	ENTR. CE-350 (A) (MARANGUAPE)	ACESSO SUL p/ MARANGUAPE	16,119	18,091	1,972 DUPE	CBUQ	350ECE0008E0			
065ECE0080S0	ACESSO SUL p/ MARANGUAPE	ENTR. CE-350 (B)	18,108	21,538	3,430 PAV	INT	350ECE0006S0			
065ECE0090S0	ENTR. CE-350 (B)	ENTR. CE-455 (LADEIRA GRANDE)	21,538	26,672	5,134 PAV	INT				
065ECE0110S0	ENTR. CE-455 (LADEIRA GRANDE)	ENTR. CE-155(A)/354(A) (BU)	26,672	43,833	17,161 PAV	CBUQ				
065ECE0120S0	ENTR. CE-155(A)/354(A) (BU)	ENTR. CE-155(B)/354(B)	43,833	44,763	0,930 PAV	CBUQ	155ECE0120S0			
085ECE0030D0	ACESSO LESTE p/ CAUCAIA	ENTR. CE-090	0,000	1,483	1,483 DUPD	CBUQ				
085ECE0030E0	ACESSO LESTE p/ CAUCAIA	ENTR. CE-090	0,000	1,512	1,512 DUPE	CBUQ				
085ECE0050D0	ENTR. CE-090	ENTR. CE-531 p/ ICARAÍ	1,512	3,343	1,831 DUPD	CBUQ				
085ECE0050E0	ENTR. CE-090	ENTR. CE-531 p/ ICARAÍ	1,512	3,343	1,831 DUPE	CBUQ				
085ECE0070D0	ENTR. CE-531 p/ ICARAÍ	ENTR. CE-090 (TABULEIRO GRANDE)	3,343	18,053	14,710 DUPD	CBUQ				
085ECE0070E0	ENTR. CE-531 p/ ICARAÍ	ENTR. CE-090 (TABULEIRO GRANDE)	3,343	18,141	14,798 DUPE	CBUQ				
085ECE0090D0	ENTR. CE-090 (TABULEIRO GRANDE)	ENTR. CE-348 (COITÉ)	18,053	24,329	6,276 DUPD	CBUQ				
085ECE0090E0	ENTR. CE-090 (TABULEIRO GRANDE)	ENTR. CE-348 (COITÉ)	18,141	24,524	6,383 DUPE	CBUQ				
085ECE0110D0	ENTR. CE-348 (COITÉ)	ENTR. CE-155	24,329	29,312	4,983 DUPD	CBUQ				
085ECE0110E0	ENTR. CE-348 (COITÉ)	ENTR. CE-155	24,524	29,603	5,079 DUPE	CBUQ				
085ECE0130D0	ENTR. CE-155	ENTR. CE-156 (ACENDE CANDEIA)	29,603	40,452	10,849 DUPD	CBUQ				
085ECE0130E0	ENTR. CE-155	ENTR. CE-156 (ACENDE CANDEIA)	29,603	40,407	10,804 DUPE	CBUQ				
085ECE0150D0	ENTR. CE-156 (ACENDE CANDEIA)	ENTR. CE-423 (A) (SÃO GONÇALO DO AMARANTE)	40,452	47,691	7,239 DUPD	CBUQ				
085ECE0150E0	ENTR. CE-156 (ACENDE CANDEIA)	ENTR. CE-423 (A) (SÃO GONÇALO DO AMARANTE)	40,452	47,691	7,239 DUPE	CBUQ				
085ECE0160D0	ENTR. CE-423 (A) (SÃO GONÇALO DO AMARANTE)	ENTR. CE-423 (B) (SÃO GONÇALO DO AMARANTE)	47,691	49,110	1,419 DUPD	CBUQ	423ECE0010D0			
085ECE0160E0	ENTR. CE-423 (A) (SÃO GONÇALO DO AMARANTE)	ENTR. CE-423 (B) (SÃO GONÇALO DO AMARANTE)	47,691	49,110	1,419 DUPE	CBUQ	423ECE0010E0			
085ECE0170D0	ENTR. CE-423 (B) (SÃO GONÇALO DO AMARANTE)	ENTR. CE-341 (QUATRO BOCAS)	49,110	63,351	14,241 DUPD	CBUQ				
085ECE0170E0	ENTR. CE-423 (B) (SÃO GONÇALO DO AMARANTE)	ENTR. CE-341 (QUATRO BOCAS)	49,110	63,401	14,291 DUPE	CBUQ				
090ECE0010D0	ENTR. CE-085 (LESTE)	ENTR. CE-531 (ICARAÍ)	0,000	7,244	7,244 DUPD	CBUQ				
090ECE0010E0	ENTR. CE-085 (LESTE)	ENTR. CE-531 (ICARAÍ)	0,000	7,212	7,212 DUPE	CBUQ				
090ECE0030D0	ENTR. CE-531 (ICARAÍ)	CUMBUCO (FINAL DA PISTA DUPLA)	7,244	10,952	3,708 DUPD	CBUQ				
090ECE0030E0	ENTR. CE-531 (ICARAÍ)	CUMBUCO (FINAL DA PISTA DUPLA)	7,244	10,952	3,708 DUPE	CBUQ				
090ECE0050D0	CUMBUCO (FINAL DA PISTA DUPLA)	ENTR. CE-571	10,952	20,352	9,400 EOD	CBUQ				
090ECE0050E0	CUMBUCO (FINAL DA PISTA DUPLA)	ENTR. CE-571	10,952	20,352	9,400 EOD	CBUQ				
090ECE0070S0	ENTR. CE-571	ENTR. CE-085 (OESTE) (TABULEIRO GRANDE)	20,352	24,562	4,210 PAV	AAUQ				
138ECE0010S0	ENTR. CE-025 (CAPONGA)	ENTR. CE-454	0,000	0,702	0,702 PAV	TSD				
138ECE0020S0	ENTR. CE-454	ENTR. CE-253(A) (CASCAVEL)	0,702	13,572	12,870 PAV	TSD				
138ECE0022S0	ENTR. CE-253(A) (CASCAVEL)	ENTR. CE-253(B) (CASCAVEL)	13,572	15,352	1,780 PAV	POL	253ECE0035S0			
138ECE0025S0	ENTR. CE-253(B) (CASCAVEL)	ENTR. CE-040(A)	15,352	19,157	3,805 PAV	CBUQ				
138ECE0030D0	ENTR. CE-040(A)	ENTR. CE-040(B)	19,157	24,347	5,190 DUPD	CBUQ	040ECE00220D0			
138ECE0030E0	ENTR. CE-040(A)	ENTR. CE-040(B)	19,157	24,347	5,190 DUPE	CBUQ	040ECE00220E0			
138ECE0050N0	ENTR. CE-040(B)	ENTR. BR-116(A)/CE-257	24,347	66,347	42,000 LEN					
138ECE0060S0	ENTR. BR-116(A)/CE-257	ENTR. BR-116(B) (CRISTAIS)	66,347	67,247	0,900 PAV	CBUQ			116BCE0110S1	
155ECE0010D0	PORTO DO PECÉM	ENTR. CE-348	0,000	4,101	4,101 DUPD	CBUQ				

TRECHO		INÍCIO		FIM		TRECHO							FEDERAL SUPERPOSTA		VMD (Veículo/dia)
TRECHO	INÍCIO	TRECHO	FIM	INÍCIO (km)	FIM (km)	EXT. (km)	SIT. FÍSICA	TIPO REVEST.	TRECHO COINCID.	FEDERAL SUPERPOSTA		VMD (Veículo/dia)			
1º D.O. REGIÃO METROPOLITANA DE FORTALEZA															
155ECE0010E0	PORTO DO PECÉM	ENTR. CE-348		0,000	4,101	4,101	DUPE	CBUQ							
155ECE0020D0	ENTR. CE-348	CE-576		4,101	6,471	2,370	DUPD	CBUQ							
155ECE0020E0	ENTR. CE-348	CE-576		4,101	6,471	2,370	DUPE	CBUQ							
155ECE0030D0	CE-576	ENTR. CE-085		6,471	15,876	9,405	DUPD	CBUQ							
155ECE0030E0	CE-576	ENTR. CE-085		6,471	15,876	9,405	DUPE	CBUQ							
155ECE0050D0	ENTR. CE-085	ENTR. BR-222		15,876	20,153	4,277	DUPD	CBUQ							
155ECE0050E0	ENTR. CE-085	ENTR. BR-222		15,876	20,153	4,277	DUPE	CBUQ							
155ECE0070P0	ENTR. BR-222	ENTR. BR-020		20,153	55,153	35,000	PLA								
155ECE0090P0	ENTR. BR-020	ENTR. CE-354(A)/455		55,153	66,153	11,000	PLA								
155ECE0110S0	ENTR. CE-354(A)/455	ENTR. CE-065 (A) (BU)		66,153	81,232	15,079	PAV	TSD	354ECE0470S0						
155ECE0120S0	ENTR. CE-065(A) (BU)	ENTR. CE-065(B)		81,232	82,162	0,930	PAV	CBUQ	065ECE0120S0						
155ECE0130S0	ENTR. CE-065(B)	ENTR. CE-451 (A)		82,162	85,663	3,501	PAV	AAUF	354ECE0490S0						
155ECE0140S0	ENTR. CE-451 (A)	ENTR. CE-451 (B)		85,663	87,173	1,510	PAV	TSD	354ECE0500S0						
155ECE0150S0	ENTR. CE-451 (B)	ENTR. CE-060/354(B)		87,173	95,833	8,660	PAV		354ECE0505P0						
156ECE0010S0	TAÍBA	ENTR. CE-348(A)		0,000	7,186	7,186	PAV	CBUQ							
156ECE0030S0	ENTR. CE-348(A)	ENTR. CE-348(B) (GUARIBAS)		7,186	10,329	3,143	PAV	CBUQ	348ECE0090S0						
156ECE0050S0	ENTR. CE-348(B) (GUARIBAS)	ENTR. CE-085 (ACENDE CANDEIA)		10,329	15,510	5,181	PAV	CBUQ							
156ECE0070S0	ENTR. CE-085 (ACENDE CANDEIA)	ENTR. BR-222(A) (CATUANA)		15,510	25,423	9,913	PAV	CBUQ							
156ECE0080S0	ENTR. BR-222(A) (CATUANA)	ENTR. BR-222(B)		25,423	26,203	0,780	PAV	CBUQ	222BCE0045S1						
156ECE0090S0	ENTR. BR-222(B)	SÍTIOS NOVOS		26,203	34,647	8,444	PAV	TSD							
156ECE0110P0	SÍTIOS NOVOS	ENTR. BR-020 (A)/CE-354 (A)		34,647	64,647	30,000	PLA								
156ECE0120S0	ENTR. BR-020 (A)/CE-354 (A)	ENTR. BR-020 (B)		64,647	68,247	3,600	PAV	CBUQ	354ECE0390S0	020BCE0650S0					
156ECE0125S0	ENTR. BR-020 (B)	ENTR. CE-354 (B) (ITAPEBUSSU)		68,247	75,675	7,428	PAV	AAUQ	354ECE0410S0						
156ECE0130P0	ENTR. CE-354 (B) (ITAPEBUSSU)	ANTÔNIO MARQUES		75,675	83,635	7,960	PLA								
156ECE0140P0	ANTÔNIO MARQUES	LAGEDO		83,635	90,895	7,260	PLA								
251ECE0010P0	ENTR. CE-040 (EUSÉBIO)	ENTR. BR-116 (A) (JABUTI)		0,000	8,840	8,840	PLA								
251ECE0020D0	ENTR. BR-116 (A) (JABUTI)	ENTR. BR-116 (B)		8,840	11,060	2,220	DUPD	CBUQ		116BCE0030DI					
251ECE0020E0	ENTR. BR-116 (A) (JABUTI)	ENTR. BR-116 (B)		8,840	11,070	2,230	DUPE	CBUQ		116BCE0030E1					
251ECE0030N0	ENTR. BR-116 (B)	GERERAÚ		11,070	16,880	5,810	LEN								
251ECE0050N0	GERERAÚ	ENTR. CE-060		16,880	25,180	8,300	LEN								
251ECE0070S0	ENTR. CE-060	MARACANAÚ (INÍCIO PISTA DUPLA)		25,180	29,130	3,950	PAV	CBUQ							
251ECE0080D0	MARACANAÚ (INÍCIO PISTA DUPLA)	ENTR. CE-062		29,130	29,900	0,770	DUPD	CBUQ							
251ECE0080E0	MARACANAÚ (INÍCIO PISTA DUPLA)	ENTR. CE-062		29,130	29,900	0,770	DUPE	CBUQ							
251ECE0090D0	ENTR. CE-062	ENTR. CE-065 (JAÇANAÚ)		29,900	32,321	2,421	DUPD	CBUQ							
251ECE0090E0	ENTR. CE-062	ENTR. CE-065 (JAÇANAÚ)		29,900	32,321	2,421	DUPE	CBUQ							
251ECE0110N0	ENTR. CE-065 (JAÇANAÚ)	MIRAMBÉ		32,321	37,521	5,200	IMP	RP							
251ECE0130N0	MIRAMBÉ	ENTR. BR-020 (CARAUSSANGA)		37,521	46,921	9,400	LEN								
253ECE0010S0	BARRA NOVA	JACARECOARA		0,000	3,316	3,316	PAV	AAUQ							
253ECE0030S0	JACARECOARA	ENTR. CE-138(A) (CASCAVEL)		3,316	11,176	7,860	PAV	AAUQ							

TRECHO	TRECHO		INÍCIO (km)	FIM (km)	EXT. (km)	SIT. FÍSICA	TIPO REVEST.	TRECHO COINCID.	FEDERAL SUPERPOSTA	VMD (Veículo/dia)
	INÍCIO	FIM								

1º D.O. REGIÃO METROPOLITANA DE FORTALEZA

253ECE0035S0	ENTR. CE-138(A) (CASCAVEL)	ENTR. CE-138(B) (CASCAVEL)	11,176	12,956	1,780 PAV	PAV	POL	138ECE0022S0		
253ECE0040S0	ENTR. CE-138(B) (CASCAVEL)	ENTR. CE-040 (CASCAVEL)	12,956	15,106	2,150 PAV	PAV	AAUQ			
253ECE0050S0	ENTR. CE-040 (CASCAVEL)	GUANACÉS	15,106	22,551	7,445 PAV	PAV	CBUQ			
341ECE0030S0	ENTR. CE-085 (QUATRO BOCAS)	ENTR. CE-426	13,937	18,371	4,434 PAV	PAV	TSD			
341ECE0050S0	ENTR. CE-426	ENTR. BR-222 (CROATÁ)	18,371	30,936	12,565 PAV	PAV	TSD			
348ECE0070S0	SIUPÉ	ENTR. CE-423	39,469	40,453	0,984 PAV	PAV	CBUQ			
348ECE0080S0	ENTR. CE-423	ENTR. CE-156(A)	40,453	43,541	3,088 PAV	PAV	CBUQ			
348ECE0090S0	ENTR. CE-156(A)	ENTR. CE-156(B) (GUARIBAS)	43,541	46,684	3,143 PAV	PAV	CBUQ	156ECE0030S0		
348ECE0110S0	ENTR. CE-156(B) (GUARIBAS)	PECÉM	46,684	52,737	6,053 PAV	PAV	AAUQ			
348ECE0130S0	PECÉM	ENTR. CE-155	52,737	54,816	2,079 PAV	PAV	TSD			
348ECE0150S0	ENTR. CE-155	ENTR. CE-085 (COITÉ)	54,816	65,673	10,857 PAV	PAV	TSD			
348ECE0170S0	ENTR. CE-085 (COITÉ)	ENTR. BR-222 (PRIMAVERA)	65,673	72,232	6,559 PAV	PAV	TSD			
350ECE0002S0	ENTR. BR-020	TUCUNDUBA	0,000	3,616	3,616 PAV	PAV				
350ECE0004S0	TUCUNDUBA	ENTR. CE-065 (A) (MARANGUAPE) (LESTE)	3,616	19,593	15,977 PAV	PAV	CBUQ			
350ECE0006S0	ENTR. CE-065 (A) (MARANGUAPE) (LESTE)	ACESSO SUL P/ MARANGUAPE	19,593	23,023	3,430 PAV	PAV	INT	065ECE0080S0		
350ECE0008D0	ACESSO SUL P/ MARANGUAPE	ENTR. CE-065 (B) (MARANGUAPE) (LESTE)	23,023	25,012	1,989 DUPD	DUPD	CBUQ	065ECE0070D0		
350ECE0008E0	ACESSO SUL P/ MARANGUAPE	ENTR. CE-065 (B) (MARANGUAPE) (LESTE)	23,023	24,995	1,972 DUPE	DUPE	CBUQ	065ECE0070E0		
350ECE0010S0	ENTR. CE-065 (B) (MARANGUAPE) (LESTE)	ENTR. CE-060(A) (MUNGUBA)	25,012	32,989	7,977 PAV	PAV	CBUQ			
350ECE0030D0	ENTR. CE-060(A) (MUNGUBA)	ENTR. CE-060(B) (PACATUBA)	32,989	39,246	6,257 DUPD	DUPD	CBUQ	060ECE0070D0		
350ECE0030E0	ENTR. CE-060(A) (MUNGUBA)	ENTR. CE-060(B) (PACATUBA)	32,989	39,193	6,204 DUPE	DUPE	CBUQ	060ECE0070E0		
350ECE0050S0	ENTR. CE-060(B) (PACATUBA)	ENTR. BR-116(A) (ITAITINGA)	39,246	52,396	13,150 PAV	PAV	CBUQ			
350ECE0070D0	ENTR. BR-116(A) (ITAITINGA)	ENTR. CE-562	52,396	54,116	1,720 DUPD	DUPD	CBUQ	116BCE0040D0		
350ECE0070E0	ENTR. BR-116(A) (ITAITINGA)	ENTR. CE-562	52,396	54,136	1,740 DUPE	DUPE	CBUQ	116BCE0040E0		
350ECE0080D0	ENTR. CE-562	ENTR. BR-116(B)	54,136	62,386	8,250 DUPD	DUPD	CBUQ	116BCE0040DI		
350ECE0080E0	ENTR. CE-562	ENTR. BR-116(B)	54,136	62,356	8,220 DUPE	DUPE	CBUQ	116BCE0040EI		
350ECE0084P0	ENTR. BR-116(B)	CENTRO JOÃO PIAMARTA	62,386	66,188	3,802 PLA	PLA				
350ECE0088P0	CENTRO JOÃO PIAMARTA	ENTR. BR-116 (COLUNA)	66,188	70,555	4,367 PLA	PLA				
350ECE0090S0	ENTR. BR-116 (COLUNA)	ENTR. CE-040	70,555	96,058	25,503 PAV	PAV	TSD			
350ECE0110S0	ENTR. CE-040	ENTR. CE-138/253 (CASCAVEL)	96,058	101,231	5,173 PAV	PAV	CBUQ			
352ECE0010S0	ENTR. CE-040	ENTR. CE-509 (BEBERIBE) p/ MORRO BRANCO	0,000	2,255	2,255 PAV	PAV	AAUQ			
352ECE0030S0	ENTR. CE-509 (BEBERIBE) p/ MORRO BRANCO	PRAIA DAS FONTES	2,255	8,180	5,925 PAV	PAV	AAUQ			
352ECE0050P0	PRAIA DAS FONTES	PRAIA DO DIOGO	8,180	9,680	1,500 PLA	PLA				
353ECE0010S0	ENTR. CE-040 (SUCATINGA)	ENTR. CE-514 p/ PRAIA DO URUAÚ (BEBERIBE)	0,000	1,655	1,655 PAV	PAV	AAUF			
353ECE0030S0	ENTR. CE-514 p/ PRAIA DO URUAÚ (BEBERIBE)	PRAIA DA BARRA	1,655	6,547	4,892 PAV	PAV	TSD			
354ECE0390S0	ENTR. BR-020(A)/CE-156 (A)	ENTR. BR-020(B)	288,051	291,651	3,600 PAV	PAV	CBUQ	156ECE0120S0 020BCE0650S0		
354ECE0410S0	ENTR. BR-020(B)	ENTR. CE-156 (B)	291,651	299,079	7,428 PAV	PAV	AAUQ	156ECE0125S0		
354ECE0420S0	ENTR. CE-156 (B)	ENTR. CE-155(A)/455 (AMANARI)	299,079	306,435	7,356 PAV	PAV	AAUQ			
354ECE0470S0	ENTR. CE-155(A)/455 (AMANARI)	ENTR. CE-065(A) (BU)	306,435	321,514	15,079 PAV	PAV	TSD	155ECE0110S0		
354ECE0480S0	ENTR. CE-065(A) (BU)	ENTR. CE-065 (B)	321,514	322,444	0,930 PAV	PAV	CBUQ	065ECE0120S0		

TRECHO	TRECHO		INÍCIO (km)	EXT. (km)	SIT. FÍSICA	TIPO REVEST.	TRECHO COINCID.	FEDERAL SUPERPOSTA	VMD (Veículo/dia)
	INÍCIO	FIM							

1º D.O. REGIÃO METROPOLITANA DE FORTALEZA

354ECE0490S0	ENTR. CE-065 (B)	ENTR. CE-451(A)	322,444	327,444	5,000 PAV	AAUF	155ECE0130S0		
354ECE0500S0	ENTR. CE-451(A)	ENTR. CE-451(B)	327,444	328,954	1,510 PAV	TSD	155ECE0140S0		
354ECE0505S0	ENTR. CE-451(B)	ENTR. CE-060(A)/155(B)	328,954	337,614	8,660 PAV		155ECE0150S0		
401ECE0010D0	ENTR. BR-116	ENTR. CE-148 (AEROPORTO INTERNACIONAL PINTO MARTINS)	0,000	3,200	3,200 DUPD	CBUQ			
401ECE0010E0	ENTR. BR-116	ENTR. CE-148 (AEROPORTO INTERNACIONAL PINTO MARTINS)	0,000	3,200	3,200 DUPE	CBUQ			
401ECE0030D0	ENTR. CE-148 (AEROPORTO INTERNACIONAL PINTO MARTINS)	RUA TRÊS MARIAS	3,200	4,558	1,358 DUPD	CBUQ			
401ECE0030E0	ENTR. CE-148 (AEROPORTO INTERNACIONAL PINTO MARTINS)	RUA TRÊS MARIAS	3,200	4,482	1,282 DUPE	CBUQ			
401ECE0040P0	RUA TRÊS MARIAS	AV. DOS EXPEDICIONÁRIOS	4,482	5,263	0,781 PLA				
402ECE0010D0	ENTR. BR-116	CENTRO ADMINISTRATIVO GOVERNADOR VIRGÍLIO TÁVORA	0,000	1,140	1,140 DUPD	CBUQ			
402ECE0010E0	ENTR. BR-116	CENTRO ADMINISTRATIVO GOVERNADOR VIRGÍLIO TÁVORA	0,000	1,140	1,140 DUPE	CBUQ			
402ECE0030D0	CENTRO ADMINISTRATIVO GOVERNADOR VIRGÍLIO TÁVORA	ENTR. CE-040	1,140	2,422	1,282 DUPD	CBUQ			
402ECE0030E0	CENTRO ADMINISTRATIVO GOVERNADOR VIRGÍLIO TÁVORA	ENTR. CE-040	1,140	2,422	1,282 DUPE	CBUQ			
403ECE0010D0	ENTR. CE-404	ENTR. CE-040 (A)	0,000	0,940	0,940 DUPD	CBUQ			
403ECE0010E0	ENTR. CE-404	ENTR. CE-040 (A)	0,000	0,950	0,950 DUPE	CBUQ			
403ECE0020D0	ENTR. CE-040 (A)	ENTR. CE-040 (B)	0,950	1,050	0,100 DUPD	CBUQ	040ECE0015D0		
403ECE0020E0	ENTR. CE-040 (A)	ENTR. CE-040 (B)	0,950	1,050	0,100 DUPE	CBUQ	040ECE0015E0		
403ECE0030P0	ENTR. CE-040 (B)	ENTR. CE-567 (AV. PAISAGISTICA)	1,050	2,060	1,010 PLA				
403ECE0040D0	ENTR. CE-567 (AV. PAISAGISTICA)	ENTR. CE-568 (AV. PAISAGISTICA)	2,060	2,423	0,363 DUPD	CBUQ			
403ECE0040E0	ENTR. CE-567 (AV. PAISAGISTICA)	ENTR. CE-568 (AV. PAISAGISTICA)	2,060	2,423	0,363 DUPE	CBUQ			
403ECE0050P0	ENTR. CE-568 (AV. PAISAGISTICA)	PONTE ESTAIADA	2,423	3,233	0,810 PLA				
403ECE0060P0	PONTE ESTAIADA	ENTR. AV. PE. ANTONIO TOMAZ COM RUA ANDRADE FURTADO (CIDADE 2000)	3,233	6,013	2,780 PLA				
404ECE0010D0	ENTR. ISRAEL BEZERRA	ENTR. CE-403	0,000	0,560	0,560 DUPD	CBUQ			
404ECE0010E0	ENTR. ISRAEL BEZERRA	ENTR. CE-403	0,000	0,560	0,560 DUPE	CBUQ			
404ECE0030D0	ENTR. CE-403	ENTR. JUSTINO CAFÉ NETO	0,560	0,800	0,240 DUPD	CBUQ			
404ECE0030E0	ENTR. CE-403	ENTR. JUSTINO CAFÉ NETO	0,560	0,800	0,240 DUPE	CBUQ			
421ECE0010P0	ENTR. CE-062	RUA BEIRA RIO (MARACANAÚ)	0,000	0,226	0,226 PLA				
421ECE0030P0	RUA BEIRA RIO (MARACANAÚ)	ENTR. CE-010 (ANEL VIÁRIO)	0,226	0,916	0,690 PLA				
423ECE0005S0	ENTR. CE-348 (SIUPÉ)	ENTR. CE-085 (A) (SÃO GONÇALO DO AMARANTE)	0,000	8,301	8,301 PAV	TSD			
423ECE0010D0	ENTR. CE-085 (A) (SÃO GONÇALO DO AMARANTE)	ENTR. CE-085 (B) (SÃO GONÇALO DO AMARANTE)	8,301	9,720	1,419 DUPD	CBUQ	085ECE0160D0		
423ECE0010E0	ENTR. CE-085 (A) (SÃO GONÇALO DO AMARANTE)	ENTR. CE-085 (B) (SÃO GONÇALO DO AMARANTE)	8,301	9,720	1,419 DUPE	CBUQ	085ECE0160E0		
423ECE0015S0	ENTR. CE-085 (B) (SÃO GONÇALO DO AMARANTE)	ENTR. BR-222 (UMARITUBA)	9,720	17,681	7,961 PAV	CBUQ			
451ECE0010S0	ENTR. CE-060 (GUAÍUBA)	ENTR. CE-597 (ACESSO SUL GUAÍUBA)	0,000	1,301	1,301 PAV	CBUQ			
451ECE0020S0	ENTR. CE-597 (ACESSO SUL GUAÍUBA)	ENTR. CE-155(A)/354(A)	1,301	18,184	16,883 PAV	TSD			
451ECE0030S0	ENTR. CE-155(A)/354(A)	ENTR. CE-155(B)/354(B)	18,184	19,694	1,510 PAV	TSD	155ECE0140S0		
451ECE0040S0	ENTR. CE-155(B)/354(B)	ITACIMA	19,694	20,794	1,100 PAV	TSD			
452ECE0010S0	PRAINHA	ENTR. CE-025 (A)	0,000	0,881	0,881 PAV	CBUQ			
452ECE0020S0	ENTR. CE-025 (A)	ENTR. CE-025 (B)	0,881	3,256	2,375 PAV	CBUQ	025ECE0070S0		
452ECE0030S0	ENTR. CE-025 (B)	ENTR. CE-040 (AQUIRAZ)	3,256	6,479	3,223 PAV	CBUQ			
453ECE0010S0	IGUAPE	ENTR. CE-025	0,000	4,140	4,140 PAV	CBUQ			

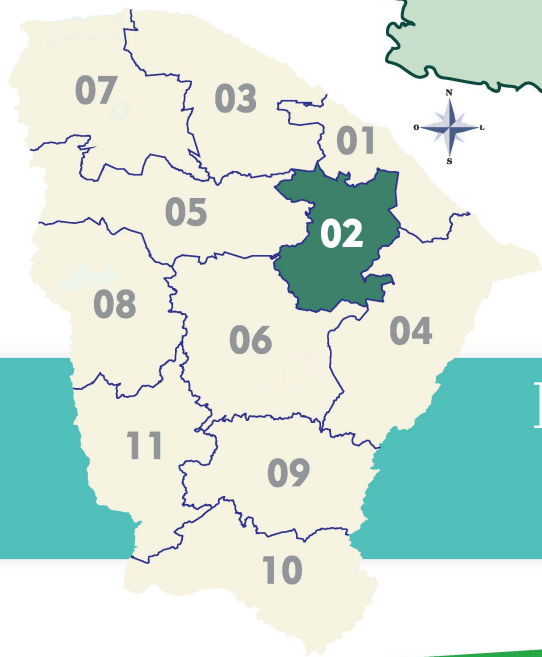

DISTRITO OPERACIONAL DE ARACOIABA

DISTRITO OPERACIONAL ARACOIABA

REPÚBLICA FEDERATIVA DO BRASIL
ESTADO DO CEARÁ

SOP-CE
SUPERINTENDÊNCIA
DE OBRAS PÚBLICAS



ATUALIZADO MARÇO/2024

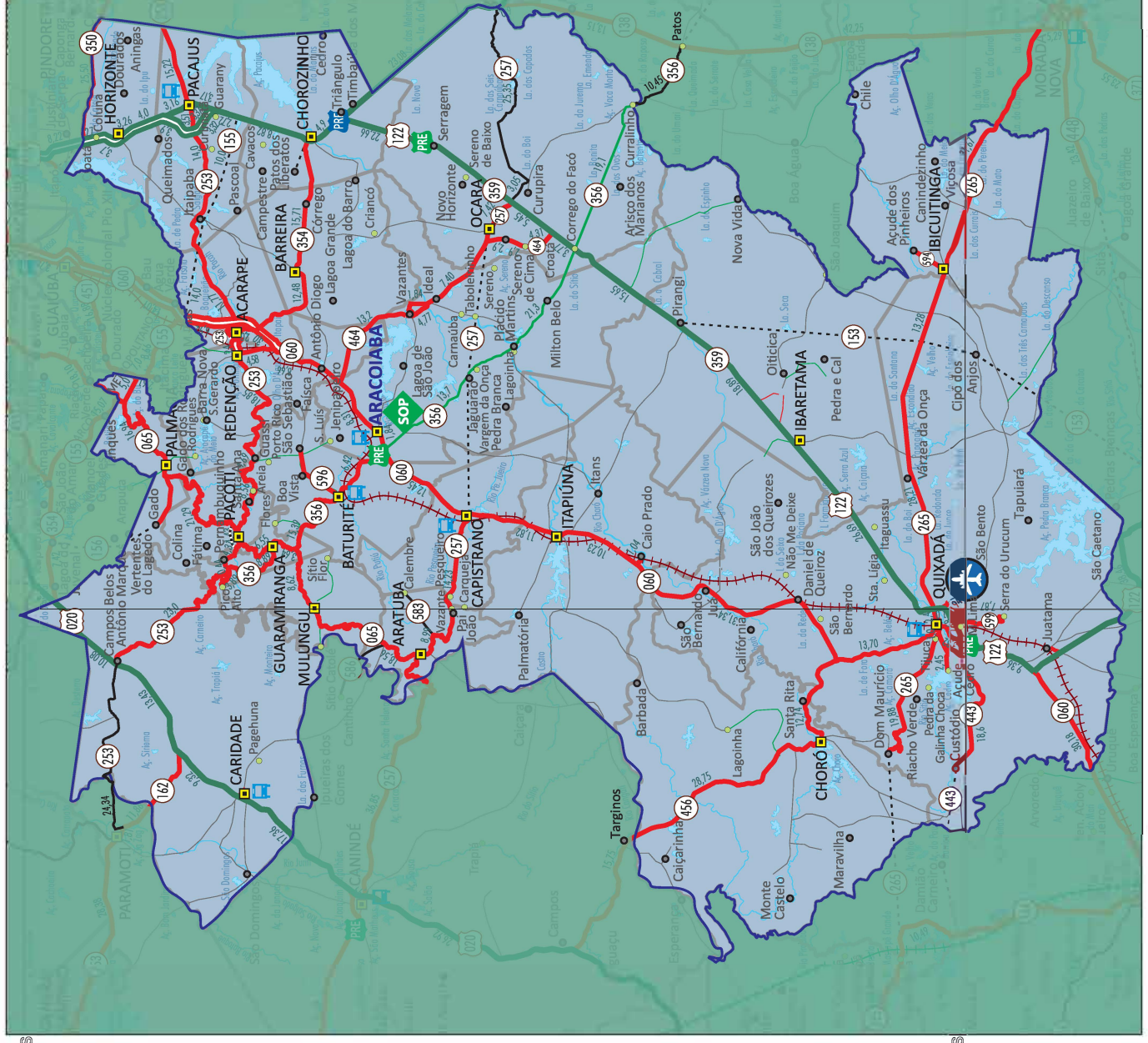
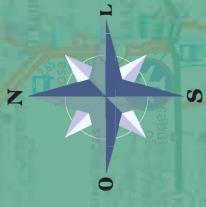

CONVENÇÕES

RODOVIAS	
(R) (E) (S)	Federal, Estadual, Federal Superam
(R) (E) (S)	Pavimentação Pista Dupla Rodovia Estadual
(R) (E) (S)	Em Obras de Duplicação Rodovia Estadual
(R) (E) (S)	Pavimentação Pista Simples Rodovia Estadual
(R) (E) (S)	Em Obras de Pavimentação Rodovia Estadual
(R) (E) (S)	Pavimentação Pista Simples Rodovia Federal
(R) (E) (S)	Pavimentação Pista Dupla Rodovia Federal
(R) (E) (S)	Em Obras de Pavimentação Rodovia Federal
(R) (E) (S)	Pista em Estreoprogred
(R) (E) (S)	Pista em Estreoprogred Duplicação
(R) (E) (S)	Leito Natural
(R) (E) (S)	Pavimentado
(R) (E) (S)	Implantado
MUNICIPAL	
(R) (E) (S)	Pavimentado
(R) (E) (S)	Implantado
(R) (E) (S)	Leito Natural
LIMITES	
(R) (E) (S)	Interestadual
(R) (E) (S)	Municipal
(R) (E) (S)	Distrito Operacional do SOP
NÚCLEOS URBANOS	
(R) (E) (S)	Sede do Município
(R) (E) (S)	Sede do Distrito
(R) (E) (S)	Localidade
OUTRAS CONVENÇÕES - SIMBOLOGIA	
(R) (E) (S)	Aeroporto RAMPART/ARMA (2)
(R) (E) (S)	Aeroporto INFRAERRO (10)
(R) (E) (S)	Porto (3)
(R) (E) (S)	Terminal Rodoviário (57)
(R) (E) (S)	Distrito Operacional (11)
(R) (E) (S)	Polícia Rodoviária Estadual-PRF (24)
(R) (E) (S)	Polícia Rodoviária Federal-PRF (11)
(R) (E) (S)	Residência do DNIT (4)
(R) (E) (S)	DNIT (1)
FERROVIAS	
(R) (E) (S)	Ferrovias
(R) (E) (S)	Ferrovias Planejadas
HIDROGRAFIA	
(R) (E) (S)	Rio
(R) (E) (S)	Lagoa e Açude

TRECHO	TRECHO		INÍCIO (km)	FIM (km)	EXT. (km)	SIT. FÍSICA	TIPO REVEST.	TRECHO COINCID.	FEDERAL SUPERPOSTA	VMD (Veículo/dia)
	INÍCIO	FIM								
060ECE0150D0	ENTR. CE-155/354(A)	ENTR. CE-354(B)/442 (ACARAPE)	43,609	48,399	4,790	DUPD	INT	354ECE0510E0		
060ECE0150E0	ENTR. CE-155/354(A)	ENTR. CE-354(B)/442 (ACARAPE)	43,609	48,247	4,638	DUPE	INT			
060ECE0160D0	ENTR. CE-354(B)/442 (ACARAPE)	ENTR. CE-253	48,399	49,821	1,422	DUPD	CBUQ			
060ECE0160E0	ENTR. CE-354(B)/442 (ACARAPE)	ENTR. CE-253	48,247	49,765	1,518	DUPE	CBUQ			
060ECE0170D0	ENTR. CE-253	ENTR. CE-354 p/ BARREIRA	49,765	52,084	2,319	DUPD	CBUQ			
060ECE0170E0	ENTR. CE-253	ENTR. CE-354 p/ BARREIRA	49,765	52,221	2,456	DUPE	CBUQ			
060ECE0180D0	ENTR. CE-354 p/ BARREIRA	ENTR. CE-566 p/ REDENÇÃO	52,221	55,760	3,539	DUPD	CBUQ			
060ECE0180E0	ENTR. CE-354 p/ BARREIRA	ENTR. CE-566 p/ REDENÇÃO	52,221	55,589	3,368	DUPE	CBUQ			
060ECE0190S0	ENTR. CE-566 p/ REDENÇÃO	ENTR. CE-464 (ANTÔNIO DIOGO)	55,760	64,427	8,667	PAV	CBUQ			
060ECE0210S0	ENTR. CE-464 (ANTÔNIO DIOGO)	ARACOIABA	64,427	72,740	8,313	PAV	CBUQ			
060ECE0230S0	ARACOIABA	ENTR. CE-356	72,740	74,585	1,845	PAV	CBUQ			
060ECE0250S0	ENTR. CE-356	ENTR. CE-257 (CAPISTRANO)	74,585	87,037	12,452	PAV	TSD			
060ECE0270S0	ENTR. CE-257 (CAPISTRANO)	ITAPIÚNA	87,037	98,860	11,823	PAV	TSD			
060ECE0290S0	ITAPIÚNA	ENTR. CE-539 p/ CAIO PRADO	98,860	109,088	10,228	PAV	TSD			
060ECE0310S0	ENTR. CE-539 p/ CAIO PRADO	ENTR. CE-456	109,088	140,432	31,344	PAV	TSD			
060ECE0320S0	ENTR. CE-456	ENTR. CE-265 (QUIXADÁ)	140,432	154,133	13,701	PAV	CBUQ			
060ECE0330S0	ENTR. CE-265 (QUIXADÁ)	ENTR. BR-122(A)/CE-359	154,133	157,953	3,820	PAV	CBUQ			
060ECE0350S0	ENTR. BR-122(A)/CE-359	ENTR. BR-122(B)/CE-368	157,953	167,313	9,360	PAV	CBUQ	122BCE0060S3		
065ECE0130S0	ENTR. CE-155(B)/354(B)	ENTR. CE-156 (PALMÁCIA)	44,763	62,428	17,665	PAV	CBUQ			
065ECE0150S0	ENTR. CE-156 (PALMÁCIA)	ENTR. CE-253(A) (PACOTI)	62,428	82,419	19,991	PAV	CBUQ	253ECE0194S0		
065ECE0155S0	ENTR. CE-253(A) (PACOTI)	ENTR. CE-253(B) (PACOTI)	82,419	82,537	0,118	PAV	CBUQ			
065ECE0160S0	ENTR. CE-253(B) (PACOTI)	ENTR. CE-253 (A)	82,537	83,833	1,296	PAV	CBUQ	253ECE0200S0		
065ECE0165S0	ENTR. CE-253 (A)	ENTR. CE-253 (B)	83,833	84,156	0,323	PAV	CBUQ			
065ECE0170S0	ENTR. CE-253 (B)	ENTR. CE-356(A) (GUARAMIRANGA)	84,156	90,709	6,553	PAV	CBUQ	356ECE0030S0		
065ECE0190S0	ENTR. CE-356(A) (GUARAMIRANGA)	ENTR. CE-356(B) (CRUZ)	90,709	94,351	3,642	PAV	CBUQ			
065ECE0210S0	ENTR. CE-356(B) (CRUZ)	MULUNGU	94,351	102,970	8,619	PAV	CBUQ			
065ECE0230S0	MULUNGU	ENTR. CE-586	102,970	114,737	11,767	PAV	CBUQ			
065ECE0240S0	ENTR. CE-586	INÍCIO DA PISTA DUPLA	114,737	120,348	5,611	PAV	CBUQ			
065ECE0250D0	INÍCIO DA PISTA DUPLA	ENTR. CE-257 (ARATUBA) (FIM DA PISTA DUPLA)	120,348	120,857	0,509	DUPD	CBUQ			
065ECE0250E0	INÍCIO DA PISTA DUPLA	ENTR. CE-257 (ARATUBA) (FIM DA PISTA DUPLA)	120,348	120,857	0,509	DUPE	CBUQ			
153ECE0010P0	ENTR. BR-122/CE-359 (PIRANGI)	ENTR. CE-265	0,000	22,000	22,000	PLA				

2° D. O. ARACOIABA

TRECHO	TRECHO		INÍCIO (km)	FIM (km)	EXT. (km)	SIT. FÍSICA	TIPO REVEST.	TRECHO COINCID.	FEDERAL SUPERPOSTA	VMD (Veículo/dia)
	INÍCIO	FIM								
153ECE0020P0	ENTR. CE-265	CIPÓ DOS ANJOS	22,000	25,000	3,000	PLA				
155ECE0170P0	ENTR. CE-060/354(B)	ENTR. CE-253	95,833	109,833	14,000	PLA				
155ECE0190P0	ENTR. CE-253	ENTR. BR-116 (GUARANY)	109,833	119,833	10,000	PLA				
156ECE0150P0	LAGEDO	GADO DOS FERROS	90,895	98,485	7,590	PLA				
156ECE0160S0	GADO DOS FERROS	ENTR. CE-065 (PALMÁCIA)	98,485	103,567	5,082	PAV	CBUQ			
253ECE0070S0	GUANACÉS	ENTR. ACESSO BR-116 (PACAJUS)	22,551	37,769	15,218	PAV	AAUQ			
253ECE0080S0	ENTR. ACESSO BR-116 (PACAJUS)	ENTR. BR-116	37,769	41,320	3,551	PAV	CBUQ			
253ECE0090S0	ENTR. BR-116	ENTR. CE-155	41,320	55,320	14,000	PAV	TSD			
253ECE0110S0	ENTR. CE-155	ENTR. CE-060	55,320	67,092	11,772	PAV	TSD			
253ECE0120S0	ENTR. CE-060	ENTR. CE-354 (A)	67,092	68,122	1,030	PAV	TSD	354ECE0520S0		
253ECE0125S0	ENTR. CE-354 (A)	ENTR. CE-354 (B)	68,122	68,912	0,790	PAV	TSD			
253ECE0128S0	ENTR. CE-354 (B)	INÍCIO DA PISTA DUPLA p/ REDENÇÃO	68,912	69,813	0,901	PAV	TSD			
253ECE0130D0	INÍCIO DA PISTA DUPLA p/ REDENÇÃO	ENTR. CE-442	69,813	70,503	0,690	DUPD	CBUQ			
253ECE0130E0	INÍCIO DA PISTA DUPLA p/ REDENÇÃO	ENTR. CE-442	69,813	70,503	0,690	DUPE	CBUQ			
253ECE0140D0	ENTR. CE-442	REDENÇÃO	70,503	72,261	1,758	DUPD	CBUQ			
253ECE0140E0	ENTR. CE-442	REDENÇÃO	70,503	72,166	1,663	DUPE	CBUQ			
253ECE0150S0	REDENÇÃO	GUASSI	72,261	91,111	18,850	PAV	CBUQ			
253ECE0170S0	GUASSI	AREIAS	91,111	95,801	4,690	PAV	CBUQ			
253ECE0190S0	AREIAS	ENTR. CE-065 (A) (PACOTI)	95,801	104,361	8,560	PAV	CBUQ	065ECE0155S0		
253ECE0194S0	ENTR. CE-065 (A) (PACOTI)	ENTR. CE-065 (B)	104,361	104,479	0,118	PAV	CBUQ			
253ECE0196P0	ENTR. CE-065 (B)	ENTR. CE-065 (A)	104,479	105,829	1,350	PLA		065ECE0165S0		
253ECE0200S0	ENTR. CE-065 (A)	ENTR. CE-065 (B)	105,829	106,152	0,323	PAV	CBUQ			
253ECE0210S0	ENTR. CE-065 (B)	ENTR. CE-356 (PERNAMBUCUINHO)	106,152	110,462	4,310	PAV	AAUF			
253ECE0230S0	ENTR. CE-356 (PERNAMBUCUINHO)	ENTR. CE-538 p/ PICO ALTO	110,462	110,902	0,440	PAV	CBUQ			
253ECE0250S0	ENTR. CE-538 p/ PICO ALTO	ENTR. BR-020 (INHUPORANGA)	110,902	134,481	23,579	PAV	CBUQ			
253ECE0270N0	ENTR. BR-020 (INHUPORANGA)	ENTR. CE-162(A)	134,481	158,821	24,340	LEN				
257ECE0010N0	ENTR. BR-116	CURUPIRA	0,000	25,350	25,350	LEN				
257ECE0030N0	CURUPIRA	ENTR. BR-122/CE-359	25,350	28,400	3,050	LEN				
257ECE0050S0	ENTR. BR-122/CE-359	ENTR. CE-464 (OCARA)	28,400	35,822	7,422	PAV	TSD			
257ECE0070P0	ENTR. CE-464 (OCARA)	ENTR. CE-356 (JAGUARÃO)	35,822	52,822	17,000	PLA				
257ECE0090P0	ENTR. CE-356 (JAGUARÃO)	ENTR. CE-060 (CAPISTRANO)	52,822	72,822	20,000	PLA				

2° D. O. ARACOIABA

TRECHO		TRECHO		INÍCIO (km)	FIM (km)	EXT. (km)	SIT. FÍSICA	TIPO REVEST.	TRECHO COINCID.	FEDERAL SUPERPOSTA	VMD (Veículo/dia)
TRECHO	INÍCIO	TRECHO	FIM								
257ECE0130S0	ENTR. CE-060 (CAPISTRANO)	PAI JOÃO		72,822	87,051	14,229	PAV	TSD			
257ECE0140S0	PAI JOÃO	ENTR. CE-583		87,051	91,998	4,947	PAV	CBUQ			
257ECE0145S0	ENTR. CE-583	ENTR. CE-065 (ARATUBA)		91,998	96,048	4,050	PAV	CBUQ			
265ECE0150S0	ENTR. CE-138 (MORADA NOVA)	ENTR. CE-594 (IBICUITINGA)		80,101	111,769	31,668	PAV	TSD			
265ECE0170S0	ENTR. CE-594 (IBICUITINGA)	ENTR. CE-153		111,769	125,046	13,277	PAV	TSD			
265ECE0190S0	ENTR. CE-153	ENTR. BR-122/CE-359 (QUIXADÁ)		125,046	153,253	28,207	PAV	TSD			
265ECE0200S0	ENTR. BR-122/CE-359 (QUIXADÁ)	ENTR. CE-060 (QUIXADÁ)		153,253	155,651	2,398	PAV	CBUQ			
265ECE0205S0	ENTR. CE-060 (QUIXADÁ)	ENTR. CE-443		155,651	156,671	1,020	PAV	CBUQ			
265ECE0210S0	ENTR. CE-443	DOM MAURÍCIO		156,671	176,553	19,882	PAV	AAUF			
265ECE0230P0	DOM MAURÍCIO	ENTR. CE-166 (CANAFÍSTULA)		176,553	198,553	22,000	PLA	060ECE0150D0			
354ECE0510D0	ENTR. CE-060(A)/155(B)	ENTR. CE-060(B)		337,614	342,153	4,539	DUPD	INT	060ECE0150E0		
354ECE0510E0	ENTR. CE-060(A)/155(B)	ENTR. CE-060(B)		337,614	342,153	4,539	DUPE	INT			
354ECE0515S0	ENTR. CE-060(B)	ENTR. CE-253 (A)		342,153	343,628	1,475	PAV	CBUQ	253ECE0125S0		
354ECE0520S0	ENTR. CE-253 (A)	ENTR. CE-253 (B) (ACARAPE)		343,628	344,418	0,790	PAV	CBUQ			
354ECE0530S0	ENTR. CE-253 (B) (ACARAPE)	ENTR. CE-060		344,418	346,566	2,148	PAV	TSD			
354ECE0540S0	ENTR. CE-060	BARREIRA		346,566	358,390	11,824	PAV	TSD			
354ECE0550S0	BARREIRA	ENTR. BR-116 (CHOROZINHO)		358,390	374,100	15,710	PAV	TSD			
354ECE0570P0	ENTR. BR-116 (CHOROZINHO)	PATOS DO LIBERATO		374,100	379,100	5,000	PLA				
356ECE0010S0	ENTR. CE-253 (PERNAMBUCQUINHO)	ENTR. CE-065(A) (GUARAMIRANGA)		0,000	8,896	8,896	PAV	AAUF	065ECE0190S0		
356ECE0030S0	ENTR. CE-065(A) (GUARAMIRANGA)	ENTR. CE-065(B) (CRUZ)		8,896	12,538	3,642	PAV	CBUQ			
356ECE0050S0	ENTR. CE-065(B) (CRUZ)	ENTR. CE-596 (BATURITÉ)		12,538	27,926	15,388	PAV	CBUQ			
356ECE0070S0	ENTR. CE-596 (BATURITÉ)	ENTR. CE-060		27,926	34,350	6,424	PAV	CBUQ			
356ECE0090N0	ENTR. CE-060	ENTR. CE-257 (JAGUARÃO)		34,350	48,050	13,700	IMP	RP			
356ECE0110N0	ENTR. CE-257 (JAGUARÃO)	ENTR. BR-122/CE-359 (CÓRREGO DO FACÓ)		48,050	69,350	21,300	IMP	RP			
356ECE0130N0	ENTR. BR-122/CE-359 (CÓRREGO DO FACÓ)	CURRALINHO		69,350	88,450	19,100	IMP	RP			
359ECE0010S0	ENTR. BR-116 (TRIÂNGULO)	ENTR. CE-257		0,000	22,660	22,660	PAV	CBUQ	122BCE0011S0		
359ECE0030S0	ENTR. CE-257	ENTR. CE-464		22,660	28,110	5,450	PAV	CBUQ	122BCE0030S0		
359ECE0040S0	ENTR. CE-464	ENTR. CE-356 (CÓRREGO DO FACÓ)		28,110	31,880	3,770	PAV	CBUQ	122BCE0030S1		
359ECE0050S0	ENTR. CE-356 (CÓRREGO DO FACÓ)	ENTR. CE-153 (PIRANGI)		31,880	47,530	15,650	PAV	CBUQ	122BCE0040S0		
359ECE0070S0	ENTR. CE-153 (PIRANGI)	IBARETAMA		47,530	66,420	18,890	PAV	CBUQ	122BCE0050S0		
359ECE0090S0	IBARETAMA	ENTR. CE-265 (QUIXADÁ)		66,420	93,110	26,690	PAV	CBUQ	122BCE0050S1		

2° D. O. ARACOIABA

TRECHO	TRECHO		INÍCIO (km)	FIM (km)	EXT. (km)	SIT. FÍSICA	TIPO REVEST.	TRECHO COINCID.	FEDERAL SUPERPOSTA	VMD (Veículo/dia)
	INÍCIO	FIM								
2° D. O. ARACOIABA										
359ECE0130S0	ENTR. CE-265 (QUIXADÁ)	ENTR. CE-545 p/ AEROPORTO (QUIXADÁ)	93,110	94,130	1,020 PAV	CBUQ			122BCE0060S0	
359ECE0140S0	ENTR. CE-545 p/ AEROPORTO (QUIXADÁ)	ENTR. CE-599 p/ SERRA DO URUCUM	94,130	96,810	2,680 PAV	CBUQ			122BCE0060S1	
359ECE0150S0	ENTR. CE-599 p/ SERRA DO URUCUM	ENTR. CE-060 (QUIXADÁ)	96,810	99,030	2,220 PAV	CBUQ			122BCE0060S2	
432ECE0010S0	ENTR. CE-464	ENTR. CE-464 (CONTORNO DE VAZANTES) (ARACOIABA)	0,000	1,840	1,840 PAV	TSD				
442ECE0010D0	ENTR. CE-060 (ACARAPE)	ENTR. CE-253 (REDENÇÃO)	0,000	2,310	2,310 DUPD	INT				
442ECE0010E0	ENTR. CE-060 (ACARAPE)	ENTR. CE-253 (REDENÇÃO)	0,000	2,310	2,310 DUPE	INT				
443ECE0010S0	ENTR. CE-265 (QUIXADÁ)	ENTR. CE-513 p/ AÇUDE DO CEDRO (QUIXADÁ)	0,000	2,241	2,241 PAV	AAUF				
443ECE0020S0	ENTR. CE-513 p/ AÇUDE DO CEDRO (QUIXADÁ)	CUSTÓDIO	2,241	20,889	18,648 PAV	TSD				
443ECE0030P0	CUSTÓDIO	DAMIÃO CARNEIRO	20,889	29,819	8,930 PLA					
456ECE0030S0	TARGINOS	CHORÓ	15,754	44,505	28,751 PAV	TSD				
456ECE0050S0	CHORÓ	ENTR. CE-060	44,505	57,251	12,746 PAV	TSD				
457ECE0010N0	ENTR. CE-187 (NOVO ORIENTE)	SANTA MARIA	0,000	10,186	10,186 LEN					
457ECE0030N0	SANTA MARIA	AÇUDE FLOR DO CAMPO	10,186	14,669	4,483 LEN					
464ECE0010S0	ENTR. CE-060 (ANTÔNIO DIOGO)	VAZANTES	0,000	13,200	13,200 PAV	TSD				
464ECE0030S0	VAZANTES	ENTR. CE-432	13,200	13,945	0,745 PAV	TSD				
464ECE0040S0	ENTR. CE-432	ENTR. CE-432 (CONTORNO DE VAZANTES)	13,945	15,262	1,317 PAV	TSD				
464ECE0045S0	ENTR. CE-432 (CONTORNO DE VAZANTES)	IDEAL	15,262	17,978	2,716 PAV	TSD				
464ECE0050S0	IDEAL	ENTR. CE-257 (OCARA)	17,978	25,387	7,409 PAV	TSD				
464ECE0070S0	ENTR. CE-257 (OCARA)	SERENO DE CIMA	25,387	28,287	2,900 PAV	TSD				
464ECE0090S0	SERENO DE CIMA	CROATÁ	28,287	31,257	2,970 PAV	TSD				
464ECE0110S0	CROATÁ	ENTR. BR-122/CE-359	31,257	35,567	4,310 PAV	TSD				
513ECE0010S0	ENTR. CE-443	AÇUDE DO CEDRO (QUIXADÁ)	0,000	2,458	2,458 PAV	AAUF				
538ECE0010S0	ENTR. CE-253	PICO ALTO	0,000	3,893	3,893 PAV	AAUF				
539ECE0010S0	ENTR. CE-060	CAIO PRADO	0,000	1,043	1,043 PAV	TSD				
545ECE0010S0	ENTR. BR-122/CE-359	AEROPORTO (QUIXADÁ)	0,000	0,941	0,941 PAV	AAUF				
566ECE0010S0	ENTR. CE-060	REDENÇÃO	0,000	4,584	4,584 PAV	CBUQ				
582ECE0010S0	ENTR. BR-122	JUATAMA	0,000	1,040	1,040 PAV	TSD				
583ECE0010N0	ENTR. CE-257	CALEMBRE	0,000	10,000	10,000 LEN					
586ECE0010N0	ENTR. CE-065	CANTINHO	0,000	1,100	1,100 LEN					
594ECE0010S0	ENTR. CE-265	AÇUDE DOS PINHEIROS (IBICUITINGA)	0,000	8,309	8,309 PAV	TSD				
596ECE0010S0	ENTR. CE-356	SÃO SEBASTIÃO (BATURITÉ)	0,000	7,900	7,900 PAV	TSD				

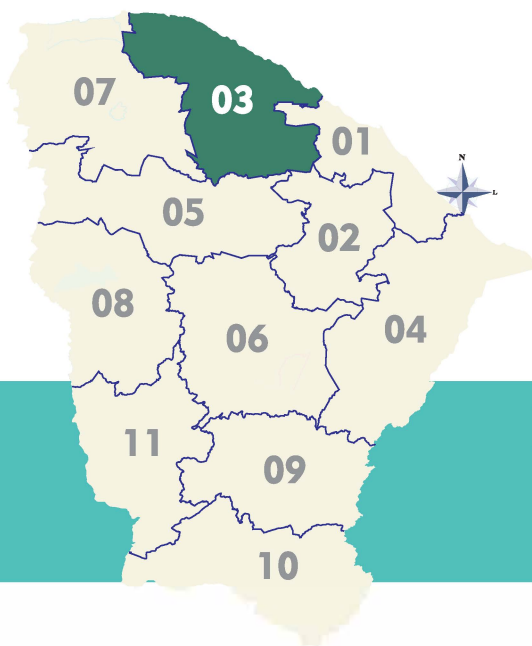

DISTRITO OPERACIONAL DE ITAÍPOCA

DISTRITO OPERACIONAL ITAPIPOCA

REPÚBLICA FEDERATIVA DO BRASIL
ESTADO DO CEARÁ

SOP-CE
SUPERINTENDÊNCIA
DE OBRAS PÚBLICAS



ATUALIZADO MARÇO DE 2024

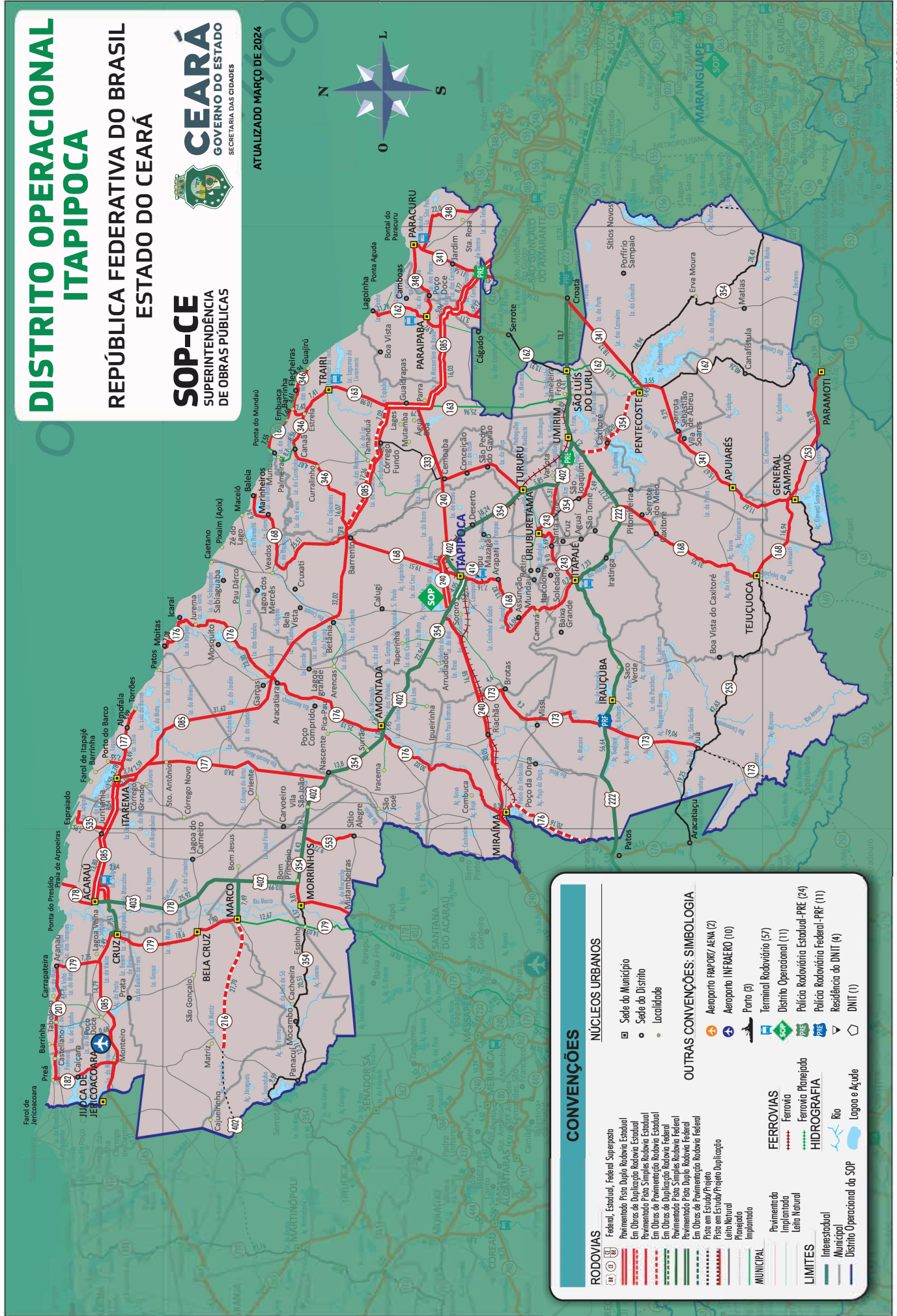

CONVENÇÕES

RODOVIAS	
	Federal, Estadual, Federal Superpavto
	Pavimentado Piso Duplo Rodovia Estadual
	Em Obras de Duplicação Rodovia Estadual
	Pavimentação Piso Simples Rodovia Estadual
	Em Obras de Pavimentação Rodovia Estadual
	Em Obras de Duplicação Rodovia Federal
	Pavimentação Piso Simples Rodovia Federal
	Pavimentação Piso Duplo Rodovia Federal
	Em Obras de Pavimentação Rodovia Federal
	Piso em Estudo/Projeto
	Piso em Estudo/Projeto Duplicação
	Leito Natural
	Planejado
	Implantado
MUNICIPAL	
	Pavimentação Implantado
	Leito Natural
LIMITES	
	Intermunicipal
	Municipal
	Distrito Operacional da SOP
NUCLEOS URBANOS	
	Sede do Município
	Sede do Distrito
	Localidade
OUTRAS CONVENÇÕES: SIMBIOLOGIA	
	Aeroporto FAP/PR/ AENA (2)
	Aeroporto INFRAERO (10)
	Porto (3)
	Terminal Rodoviário (57)
	Distrito Operacional (11)
	Polícia Rodoviária Estadual-PR (24)
	Polícia Rodoviária Federal-PRF (11)
	Residência do DNIT (4)
	DNIT (1)
FERROVIAS	
	Ferrovia
	Ferrovia Planejada
HIDROGRAFIA	
	Rio
	Lagoa e Açude

TRECHO	TRECHO		INÍCIO (km)	FIM (km)	EXT. (km)	SIT. FÍSICA	TIPO REVEST.	TRECHO COINCID.	FEDERAL SUPERPOSTA	VMD (Veículo/dia)
	INÍCIO	FIM								

3° D.O. DE ITAIPUOCA

085ECE0190D0	ENTR. CE-341 (QUATRO BOCAS)	ENTR. CE-162(A) p/ SERROTE	63,351	72,125	8,774	DUPD	CBUQ			
085ECE0190E0	ENTR. CE-341 (QUATRO BOCAS)	ENTR. CE-162(A) p/ SERROTE	63,401	72,175	8,774	DUPE	CBUQ			
085ECE0210D0	ENTR. CE-162(A) p/ SERROTE	ENTR. CE-162(B) p/ PARAIPABA	72,125	77,163	5,038	DUPD	CBUQ	162ECE0050D0		
085ECE0210E0	ENTR. CE-162(A) p/ SERROTE	ENTR. CE-162(B) p/ PARAIPABA	72,175	77,213	5,038	DUPE	CBUQ	162ECE0050E0		
085ECE0230D0	ENTR. CE-162(B) p/ PARAIPABA	ENTR. CE-163(A) (PARRA)	77,163	93,192	16,029	DUPD	CBUQ			
085ECE0230E0	ENTR. CE-162(B) p/ PARAIPABA	ENTR. CE-163(A) (PARRA)	77,213	93,242	16,029	DUPE	CBUQ			
085ECE0250D0	ENTR. CE-163(A) (PARRA)	ENTR. CE-240	93,192	96,070	2,878	DUPD	CBUQ	163ECE0120D0		
085ECE0250E0	ENTR. CE-163(A) (PARRA)	ENTR. CE-240	93,242	96,120	2,878	DUPE	CBUQ	163ECE0120E0		
085ECE0260D0	ENTR. CE-240	ENTR. CE-163(B) p/ TRAIRI	96,070	100,987	4,917	DUPD	CBUQ	163ECE0110D0		
085ECE0260E0	ENTR. CE-240	ENTR. CE-163(B) p/ TRAIRI	96,120	101,037	4,917	DUPE	CBUQ	163ECE0110E0		
085ECE0270D0	ENTR. CE-163(B) p/ TRAIRI	ENTR. CE-333 p/ CÓRREGO FUNDO (TRAIRI)	100,987	108,081	7,094	EOD	CBUQ			
085ECE0270E0	ENTR. CE-163(B) p/ TRAIRI	ENTR. CE-333 p/ CÓRREGO FUNDO (TRAIRI)	101,037	108,131	7,094	EOD	CBUQ			
085ECE0280D0	ENTR. CE-333 p/ CÓRREGO FUNDO (TRAIRI)	ENTR. CE-346	108,081	125,444	17,363	EOD	CBUQ			
085ECE0280E0	ENTR. CE-333 p/ CÓRREGO FUNDO (TRAIRI)	ENTR. CE-346	108,131	125,494	17,363	EOD	CBUQ			
085ECE0285D0	ENTR. CE-346	ENTR. CE-168 (BARRENTO)	125,444	127,224	1,780	EOD	CBUQ			
085ECE0285E0	ENTR. CE-346	ENTR. CE-168 (BARRENTO)	125,494	127,274	1,780	EOD	CBUQ			
085ECE0290S0	ENTR. CE-168 (BARRENTO)	ENTR. CE-176 (ARACATIARA)	127,224	159,241	32,017	PAV	TSD			
085ECE0310S0	ENTR. CE-176 (ARACATIARA)	ENTR. CE-177(A)	159,241	190,862	31,621	PAV	TSD			
085ECE0320S0	ENTR. CE-177(A)	ENTR. CE-177 (B) p/ ITAREMA	190,862	193,452	2,590	PAV	TSD	177ECE0070S0		
085ECE0350S0	ENTR. CE-177 (B) p/ ITAREMA	ENTR. CE-556 p/ ITAREMA	193,452	198,558	5,106	PAV	TSD			
085ECE0360D0	ENTR. CE-556 p/ ITAREMA	ENTR. CE-535 p/ ESPRAIADO (ACARAÚ)	198,558	207,098	8,540	DUPD	TSD			
085ECE0360E0	ENTR. CE-556 p/ ITAREMA	ENTR. CE-535 p/ ESPRAIADO (ACARAÚ)	198,558	207,098	8,540	DUPE	TSD			
085ECE0370D0	ENTR. CE-535 p/ ESPRAIADO (ACARAÚ)	ENTR. CE-604 (ACESSO ACARAÚ)	207,098	218,537	11,439	DUPD	CBUQ			
085ECE0370E0	ENTR. CE-535 p/ ESPRAIADO (ACARAÚ)	ENTR. CE-604 (ACESSO ACARAÚ)	207,098	218,537	11,439	DUPE	CBUQ			
085ECE0380D0	ENTR. CE-604 (ACESSO ACARAÚ)	ENTR. ACESSO BR-403(A)/CE-178 (ACARAÚ)	218,537	222,702	4,165	DUPD	CBUQ			
085ECE0380E0	ENTR. CE-604 (ACESSO ACARAÚ)	ENTR. ACESSO BR-403(A)/CE-178 (ACARAÚ)	218,537	222,702	4,165	DUPE	CBUQ			
085ECE0390S0	ENTR. ACESSO BR-403(A)/CE-178 (ACARAÚ)	ENTR. ACESSO BR-403(B)/CE-179(A) (CRUZ)	222,702	229,402	6,700	PAV	CBUQ	403ACE1005S0		
085ECE0410S0	ENTR. ACESSO BR-403(B)/CE-179(A) (CRUZ)	ENTR. CE-179(B) (LAGOA VELHA)	229,402	235,767	6,365	PAV	TSD	179ECE0030S0		
085ECE0420S0	ENTR. CE-179(B) (LAGOA VELHA)	ENTR. CE-563 (AEROPORTO DE JERICOACOARA)	235,767	250,560	14,793	PAV	TSD			
085ECE0425S0	ENTR. CE-563 (AEROPORTO DE JERICOACOARA)	ENTR. CE-182	250,560	255,717	5,157	PAV	TSD			
085ECE0430S0	ENTR. CE-182	JIOCA DE JERICOACOARA	255,717	262,047	6,330	PAV	TSD			

TRECHO	TRECHO		INÍCIO (km)	FIM (km)	EXT. (km)	SIT. FÍSICA	TIPO REVEST.	TRECHO COINCID.	FEDERAL SUPERPOSTA	VMD (Veículo/dia)
	INÍCIO	FIM								
3° D.O. DE ITAIPPOCA										
162ECE0010S0	LAGOINHA	ENTR. CE-348 (PARAIPABA)	0,000	11,202	11,202 PAV	TSD				
162ECE0030S0	ENTR. CE-348 (PARAIPABA)	ENTR. CE-085(A)	11,202	15,720	4,518 PAV	TSD				
162ECE0050D0	ENTR. CE-085(A)	ENTR. CE-085(B)	15,720	20,758	5,038 DUPD	CBUQ	085ECE0210D0			
162ECE0050E0	ENTR. CE-085(A)	ENTR. CE-085(B)	15,720	20,758	5,038 DUPE	CBUQ	085ECE0210E0			
162ECE0070S0	ENTR. CE-085(B)	ENTR. CE-426	20,758	23,867	3,109 PAV	AAUQ				
162ECE0090S0	ENTR. CE-426	SERROTE	23,867	31,633	7,766 PAV	CBUQ				
162ECE0110N0	SERROTE	ENTR. BR-222 (SÃO LUÍS DO CURU)	31,633	45,543	13,910 LEN					
162ECE0130N0	ENTR. BR-222 (SÃO LUÍS DO CURU)	ENTR. CE-354(A) (PENTECOSTE)	45,543	61,853	16,310 IMP	RP				
162ECE0135S0	ENTR. CE-354(A) (PENTECOSTE)	ENTR. CE-341(A)/354(B) (PENTECOSTE)	61,853	62,303	0,450 EOP	TSD	354ECE0315S0			
162ECE0140S0	ENTR. CE-341(A)/354(B) (PENTECOSTE)	ENTR. CE-341(B)	62,303	65,855	3,552 PAV	TSD	341ECE0090S0			
162ECE0150N0	ENTR. CE-341(B)	ENTR. CE-253(A) (PARAMOTTI)	65,855	106,115	40,260 LEN					
163ECE0005N0	CANAÁ	MUNDAÚ	0,000	8,700	8,700 IMP	RP				
163ECE0010S0	MUNDAÚ	EMBUACA	8,700	16,250	7,550 PAV	CBUQ				
163ECE0030S0	EMBUACA	ENTR. CE-346(A) (BARRINHA)	16,250	17,929	1,679 PAV	CBUQ				
163ECE0050S0	ENTR. CE-346(A) (BARRINHA)	ENTR. CE-346(B) (ESTRELA)	17,929	20,549	2,620 PAV	CBUQ	346ECE0050S0			
163ECE0070S0	ENTR. CE-346(B) (ESTRELA)	TRAIRI	20,549	27,963	7,414 PAV	CBUQ				
163ECE0090S0	TRAIRI	ENTR. CE-085(A) p/ BARRENTO	27,963	38,946	10,983 PAV	CBUQ				
163ECE0110D0	ENTR. CE-085(A) p/ BARRENTO	ENTR. CE-240	38,946	43,863	4,917 DUPD	CBUQ	085ECE0260D0			
163ECE0110E0	ENTR. CE-085(A) p/ BARRENTO	ENTR. CE-240	38,946	43,863	4,917 DUPE	CBUQ	085ECE0260E0			
163ECE0120D0	ENTR. CE-240	ENTR. CE-085(B) (PARRA)	43,863	46,741	2,878 DUPD	CBUQ	085ECE0250D0			
163ECE0120E0	ENTR. CE-240	ENTR. CE-085(B) (PARRA)	43,863	46,741	2,878 DUPE	CBUQ	085ECE0250E0			
163ECE0130N0	ENTR. CE-085(B) (PARRA)	ENTR. BR-222 (FRIOS)	46,741	72,702	25,961 IMP	RP				
166ECE0100S0	ENTR. BR-226(A)/CE-363 (SENADOR POMPEU)	ENTR. BR-226(B)	89,675	90,655	0,980 PAV	TSD		226BCE0550S4		
168ECE0010S0	BALEIA	MARINHEIROS	0,000	6,340	6,340 PAV	TSD				
168ECE0030S0	MARINHEIROS	ENTR. CE-085 (BARRENTO)	6,340	31,853	25,513 PAV	TSD				
168ECE0050S0	ENTR. CE-085 (BARRENTO)	ENTR. CE-240/354 (CONTORNO DE ITAIPPOCA)	31,853	51,368	19,515 PAV	TSD				
168ECE0060S0	ENTR. CE-240/354 (CONTORNO DE ITAIPPOCA)	ENTR. BR-402	51,368	55,571	4,203 PAV	CBUQ				
168ECE0070S0	ENTR. BR-402	ENTR. CE-414	55,571	57,086	1,515 PAV	CBUQ				
168ECE0080S0	ENTR. CE-414	ARAPARI	57,086	62,735	5,649 PAV	CBUQ				
168ECE0090S0	ARAPARI	ASSUNÇÃO	62,735	76,556	13,821 PAV	CBUQ				
168ECE0110S0	ASSUNÇÃO	ENTR. CE-243 (ITAPAJÉ)	76,556	92,601	16,045 PAV	CBUQ				

TRECHO	TRECHO		INÍCIO (km)	FIM (km)	EXT. (km)	SIT. FÍSICA	TIPO REVEST.	TRECHO COINCID.	FEDERAL SUPERPOSTA	VMD (Veículo/dia)
	INÍCIO	FIM								

3° D.O. DE ITAIPUOCA

168ECE0130S0	ENTR. CE-243 (ITAPAJÉ)	ENTR. BR-222(A) (ITAPAJÉ)	92,601	94,145	1,544 PAV	PAV	CBUQ			
168ECE0150S0	ENTR. BR-222(A) (ITAPAJÉ)	ENTR. BR-222(B) (PEDRA D'ÁGUA)	94,145	101,375	7,230 PAV	PAV	CBUQ		222BCE0090S3	
168ECE0230S0	ENTR. BR-222(B) (PEDRA D'ÁGUA)	ENTR. CE-253(A)/169 (TEJUÇUOCA)	101,375	132,923	31,548 PAV	PAV	TSD			
168ECE0250S0	ENTR. CE-253(A)/169 (TEJUÇUOCA)	ENTR. CE-253(B)/341 (GENERAL SAMPAIO)	132,923	149,866	16,943 PAV	PAV	TSS	253ECE0330S0		
173ECE0010S0	ENTR. CE-240	BROTAS	0,000	4,600	4,600 PAV	PAV	TSD			
173ECE0015S0	BROTAS	MISSI	4,600	15,566	10,966 PAV	PAV	TSD			
173ECE0020S0	MISSI	ENTR. BR-222 (IRAUÇUBA)	15,566	29,346	13,780 PAV	PAV	TSD			
173ECE0030S0	ENTR. BR-222 (IRAUÇUBA)	ENTR. CE-253 (JUÁ)	29,346	48,406	19,060 PAV	PAV	TSD			
173ECE0040P0	ENTR. CE-253 (JUÁ)	ENTR. CE-362/252 (TAPERUABA)	48,406	74,626	26,220 PLA	PLA				
176ECE0010S0	MOITAS	ICARAÍ	0,000	7,081	7,081 PAV	PAV	INT			
176ECE0030S0	ICARAÍ	ENTR. CE-085 (ARACATIARA)	7,081	30,390	23,309 PAV	PAV	TSD			
176ECE0050S0	ENTR. CE-085 (ARACATIARA)	ENTR. BR-402(A)/CE-354(A) (AMONTADA)	30,390	55,523	25,133 PAV	PAV	TSD			
176ECE0060S0	ENTR. BR-402(A)/CE-354(A) (AMONTADA)	ENTR. BR-402(B)/CE-354(B)	55,523	56,533	1,010 PAV	PAV	TSD	354ECE0180S0	402BCE0340S1	
176ECE0070S0	ENTR. BR-402(B)/CE-354(B)	ENTR. CE-240/CE-557 p/ MIRAÍMA	56,533	86,550	30,017 PAV	PAV	TSD			
176ECE0090S0	ENTR. CE-240/CE-557 p/ MIRAÍMA	CARACARÁ	86,550	106,710	20,160 EOP	EOP	TSD			
177ECE0010S0	TORRÕES	ALMOFALA	0,000	4,090	4,090 PAV	PAV	TSD			
177ECE0030S0	ALMOFALA	ENTR. CE-542 p/ PORTO DOS BARCOS (ITAREMA)	4,090	11,104	7,014 PAV	PAV	TSD			
177ECE0040S0	ENTR. CE-542 p/ PORTO DOS BARCOS (ITAREMA)	ITAREMA	11,104	13,885	2,781 PAV	PAV	TSD			
177ECE0050S0	ITAREMA	ENTR. CE-085(A)	13,885	17,625	3,740 PAV	PAV	TSD			
177ECE0070S0	ENTR. CE-085(A)	ENTR. CE-085(B)	17,625	20,215	2,590 PAV	PAV	TSD	085ECE0320S0		
177ECE0090S0	ENTR. CE-085(B)	ENTR. BR-402/CE-354 (NASCENTE)	20,215	54,220	34,005 PAV	PAV	TSD			
178ECE0001S0	PRAIA DE ARPOEIRAS (ACARAÚ)	ENTR. BR-403(A)	0,000	10,234	10,234 PAV	PAV				
178ECE0005S0	ENTR. BR-403(A)	ENTR ACESSO BR-403/CE-085	10,234	12,874	2,640 PAV	PAV	CBUQ		403BCE0010S0	
178ECE0010S0	ENTR ACESSO BR-403/CE-085	ENTR. BR-402(A)/CE-216 (BOM JESUS)	12,874	38,794	25,920 PAV	PAV	CBUQ		403BCE0010S1	
178ECE0030S0	ENTR. BR-402(A)/CE-216 (BOM JESUS)	ENTR. BR-402(B)/354(A) (BOM PRINCÍPIO)	38,794	49,784	10,990 PAV	PAV	CBUQ		402BCE0310S0	
178ECE0050S0	ENTR. BR-402(B)/354(A) (BOM PRINCÍPIO)	ENTR. CE-354(B) (MORRINHOS)	49,784	53,598	3,814 PAV	PAV	TSD	354ECE0130S0	403BCE00045P0	
179ECE0010S0	ENTR. CE-201 (ARANAÚ)	ENTR. CE-085(A) (LAGOA VELHA)	0,000	7,758	7,758 PAV	PAV	TSS			
179ECE0030S0	ENTR. CE-085(A) (LAGOA VELHA)	ENTR. CE-085(B) (CRUZ)	7,758	14,123	6,365 PAV	PAV	TSD	085ECE0410S0		
179ECE0050S0	ENTR. CE-085(B) (CRUZ)	BELA CRUZ	14,123	32,723	18,600 PAV	PAV	CBUQ			
179ECE0070S0	BELA CRUZ	ENTR. BR-402/CE-216 (MARCO)	32,723	40,425	7,702 PAV	PAV	CBUQ			
179ECE0090N0	ENTR. BR-402/CE-216 (MARCO)	ENTR. CE-354 (ESPINHO)	40,425	53,095	12,670 IMP	IMP	RP			

TRECHO	TRECHO		INÍCIO (km)	FIM (km)	EXT. (km)	SIT. FÍSICA	TIPO REVEST.	TRECHO COINCID.	FEDERAL SUPERPOSTA	VMD (Veículo/dia)
	INÍCIO	FIM								
3° D.O. DE ITAIPPOCA										
182ECE0010S0	ENTR. CE-201 (PRAIA DO PREÁ)	CAIÇARA	0,000	4,545	4,545 PAV	TSD				
182ECE0020S0	CAIÇARA	ENTR. CE-085 (MONTEIRO)	4,545	11,789	7,244 PAV	TSD				
201ECE0010S0	ENTR. CE-179 (ARANAÚ)	ENTR. CE-182 (PRAIA DO PREÁ)	0,000	21,900	21,900 PAV	TSD				
216ECE0010S0	ENTR. BR-402(A)/403/CE-178 (BOM JESUS)	ENTR. CE-179 (MARCO)	0,000	7,490	7,490 PAV	CBUQ		402BCE0290S0		
216ECE0030S0	ENTR. CE-179 (MARCO)	LOCALIDADE DE LEITE (BELA CRUZ)	7,490	35,190	27,700 EOP	TSD		402BCE0280S0		
240ECE0002S0	ENTR. CE-085/163 (PARRA)	ENTR. CE-333	0,000	12,790	12,790 PAV	TSD				
240ECE0004S0	ENTR. CE-333	ENTR. CE-354 (A) (ITAIPPOCA)	12,790	29,130	16,340 PAV	TSD				
240ECE0006D0	ENTR. CE-354 (A) (ITAIPPOCA)	ENTR. CE-414	29,130	30,860	1,730 DUPD	CBUQ	354ECE0210D0			
240ECE0006E0	ENTR. CE-354 (A) (ITAIPPOCA)	ENTR. CE-414	29,130	30,860	1,730 DUPE	CBUQ	354ECE0210E0			
240ECE0008D0	ENTR. CE-414	ENTR. CE-168	30,860	31,930	1,070 DUPD	CBUQ	354ECE0208D0			
240ECE0008E0	ENTR. CE-414	ENTR. CE-168	30,860	31,930	1,070 DUPE	CBUQ	354ECE0208E0			
240ECE0010D0	ENTR. CE-168	ENTR. BR-402 (A)	31,930	38,408	6,478 DUPD	CBUQ	354ECE0205D0			
240ECE0010E0	ENTR. CE-168	ENTR. BR-402 (A)	31,930	38,396	6,466 DUPE	CBUQ	354ECE0205E0			
240ECE0012S0	ENTR. BR-402 (A)	ENTR. BR-402 (B)/CE-354 (B)	38,408	41,508	3,100 PAV	TSD	354ECE0202S0	402BCE0345S2		
240ECE0014S0	ENTR. BR-402 (B)/CE-354 (B)	ENTR. CE-173 p/ BROTAS	41,508	58,094	16,586 PAV	TSD				
240ECE0016S0	ENTR. CE-173 p/ BROTAS	ENTR. CE-176/557 (MIRAÍMA)	58,094	80,781	22,687 PAV	TSD				
243ECE0010S0	ENTR. BR-402/CE-354 (A) (VARJOTA)	ENTR. CE-354 (B)	0,000	5,315	5,315 PAV	CBUQ	354ECE0270S0			
243ECE0020S0	ENTR. CE-354 (B)	URUBURETAMA	5,315	10,800	5,485 PAV	CBUQ				
243ECE0030S0	URUBURETAMA	SANTA LUZIA	10,800	16,488	5,688 PAV	CBUQ				
243ECE0050S0	SANTA LUZIA	ENTR. CE-168 (ITAPAJÉ)	16,488	25,488	9,000 PAV	CBUQ				
253ECE0290S0	ENTR. CE-162(B) (PARAMOTI)	ENTR. CE-168(A)/341 (GENERAL SAMPAIO)	160,631	186,174	25,543 PAV	TSD				
253ECE0330S0	ENTR. CE-168(A)/341 (GENERAL SAMPAIO)	ENTR. CE-168(B)/169 (TEJUÇUOCA)	186,174	203,117	16,943 PAV	TSS	168ECE0250S0			
253ECE0350N0	ENTR. CE-168(B)/169 (TEJUÇUOCA)	ENTR. CE-173 (JUÁ)	203,117	245,747	42,630 LEN					
253ECE0370N0	ENTR. CE-173 (JUÁ)	ENTR. CE-176 (ARACATIACU)	245,747	264,997	19,250 LEN					
333ECE0010S0	ENTR. CE-085	CORREGO DO FUNDO	0,000	0,606	0,606 PAV	TSD				
333ECE0015P0	CORREGO DO FUNDO	ENTR. CE-240 (CEMOABA)	0,606	15,340	14,734 PLA					
333ECE0020S0	ENTR. CE-240 (CEMOABA)	CONCEIÇÃO	15,340	22,938	7,598 PAV	TSD				
333ECE0030S0	CONCEIÇÃO	SÃO PEDRO DO GAVIÃO	22,938	27,205	4,267 PAV	TSD				
333ECE0040S0	SÃO PEDRO DO GAVIÃO	ENTR. BR-402/CE-354 (TURURU)	27,205	34,695	7,490 PAV	TSD				
341ECE0005S0	ENTR. CE-348 (A) (PARACURU)	ENTR. CE-348 (B)	0,000	2,376	2,376 PAV	CBUQ	348ECE0050S0			
341ECE0010S0	ENTR. CE-348 (B)	ENTR. CE-085 (QUATRO BOCAS)	2,376	13,937	11,561 PAV	AAUQ				

TRECHO	TRECHO		INÍCIO (km)	FIM (km)	EXT. (km)	SIT. FÍSICA	TIPO REVEST.	TRECHO COINCID.	FEDERAL SUPERPOSTA	VMD (Veículo/dia)
	INÍCIO	FIM								

3° D.O. DE ITAIPPOCA

341ECE0070S0	ENTR. BR-222 (CROATÁ)	ENTR. CE-354(A)	30,936	49,058	18,122	PAV	TSD			
341ECE0080S0	ENTR. CE-354(A)	ENTR. CE-162(A)/354(B) (PENTECOSTE)	49,058	51,805	2,747	PAV	TSD	354ECE0320S0		
341ECE0090S0	ENTR. CE-162(A)/354(B) (PENTECOSTE)	ENTR. CE-162(B)	51,805	55,357	3,552	PAV	TSD	162ECE0140S0		
341ECE0110S0	ENTR. CE-162(B)	SERROTA	55,357	64,651	9,294	PAV	TSS			
341ECE0130S0	SERROTA	APUIARÉS	64,651	80,326	15,675	PAV	TSS			
341ECE0150S0	APUIARÉS	ENTR. CE-168/253	80,326	91,993	11,667	PAV	TSS			
346ECE0005S0	ENTR. CE-085 (BARRENTO)	CURRALINHO	0,000	16,074	16,074	PAV	TSD			
346ECE0015S0	CURRALINHO	CANAÁ	16,074	20,947	4,873	PAV	TSD			
346ECE0030S0	CANAÁ	ENTR. CE-163(A) (ESTRELA)	20,947	27,309	6,362	PAV	AAUF			
346ECE0050S0	ENTR. CE-163(A) (ESTRELA)	ENTR. CE-163(B) (BARRINHA)	27,309	29,929	2,620	PAV	CBUQ	163ECE0050S0		
346ECE0070S0	ENTR. CE-163(B) (BARRINHA)	FLECHEIRAS	29,929	33,541	3,612	PAV	CBUQ			
346ECE0090S0	FLECHEIRAS	GUAJIRU	33,541	38,481	4,940	PAV	CBUQ			
348ECE0010S0	ENTR. CE-162 (PARAIPABA)	POÇO DOCE	0,000	4,905	4,905	PAV	TSD			
348ECE0030S0	POÇO DOCE	ENTR. CE-341 (A) (PARACURU)	4,905	15,700	10,795	PAV	TSD			
348ECE0050S0	ENTR. CE-341 (A) (PARACURU)	ENTR. CE-341 (B)	15,700	18,076	2,376	PAV	TSD	341ECE0005S0		
348ECE0060S0	ENTR. CE-341 (B)	SIUPÉ	18,076	39,469	21,393	PAV	TSD			
354ECE0030N0	SERROTA	PANACUÍ	43,950	53,540	9,590	LEN				
354ECE0050N0	PANACUÍ	MOCAMBO	53,540	65,850	12,310	LEN				
354ECE0090N0	MOCAMBO	ENTR. CE-179 (ESPINHO)	65,850	86,360	20,510	LEN				
354ECE0110N0	ENTR. CE-179 (ESPINHO)	ENTR. BR-403(A)/CE-178(A) (MORRINHOS)	86,360	90,930	4,570	LEN				
354ECE0130S0	ENTR. BR-403(A)/CE-178(A) (MORRINHOS)	ENTR. BR-402(A)/403(B)/CE-178(B) (BOM PRINCÍPIO)	90,930	94,744	3,814	PAV	TSD	178ECE0050S0	403BCE0045P0	
354ECE0150S0	ENTR. BR-402(A)/403(B)/CE-178(B) (BOM PRINCÍPIO)	ENTR. CE-553 p/ SÍTIO ALEGRE	94,744	103,174	8,430	PAV	TSD		402BCE0330S0	
354ECE0160S0	ENTR. CE-553 p/ SÍTIO ALEGRE	ENTR. CE-177 (NASCENTE)	103,174	115,484	12,310	PAV	TSD		402BCE0330S1	
354ECE0170S0	ENTR. CE-177 (NASCENTE)	ENTR. CE-176(A)	115,484	129,284	13,800	PAV	TSD		402BCE0340S0	
354ECE0180S0	ENTR. CE-176(A)	ENTR. CE-176(B) (AMONTADA)	129,284	130,294	1,010	PAV	TSD	176ECE0060S0	402BCE0340S1	
354ECE0190S0	ENTR. CE-176(B) (AMONTADA)	ENTR. CE-526 p/ AMONTADA	130,294	131,744	1,450	PAV	TSD		402BCE0345S0	
354ECE0200S0	ENTR. CE-526 p/ AMONTADA	ENTR. CE-240	131,744	154,691	22,947	PAV	TSD		402BCE0345S1	
354ECE0202S0	ENTR. CE-240 (A)	ENTR. BR-402 (B)	154,691	157,791	3,100	PAV	TSD		402BCE0345S2	
354ECE0205D0	ENTR. BR-402 (B)	ENTR. CE-168 (ITAIPPOCA)	157,791	164,269	6,478	DUPD	CBUQ	240ECE0010D0		
354ECE0205E0	ENTR. BR-402 (B)	ENTR. CE-168 (ITAIPPOCA)	157,791	164,257	6,466	DUPE	CBUQ	240ECE0010E0		
354ECE0208D0	ENTR. CE-168 (ITAIPPOCA)	ENTR. CE-414	164,269	165,339	1,070	DUPD	CBUQ	240ECE0008D0		

TRECHO	TRECHO		INÍCIO (km)	FIM (km)	EXT. (km)	SIT. FÍSICA	TIPO REVEST.	TRECHO COINCID.	FEDERAL SUPERPOSTA	VMD (Veículo/dia)
	INÍCIO	FIM								
3° D.O. DE ITAÍPOCA										
354ECE0208E0	ENTR. CE-168 (ITAÍPOCA)	ENTR. CE-414	164,269	165,339	1,070	DUPE	CBUQ	240ECE0008E0		
354ECE0210D0	ENTR. CE-414	ENTR. CE-240 (B)	165,339	167,069	1,730	DUPD	CBUQ	240ECE0006D0		
354ECE0210E0	ENTR. CE-414	ENTR. CE-240 (B)	165,339	167,069	1,730	DUPE	CBUQ	240ECE0006E0		
354ECE0215D0	ENTR. CE-240 (B)	ENTR. BR-402 (A)	167,069	167,494	0,425	DUPD	CBUQ			
354ECE0215E0	ENTR. CE-240 (B)	ENTR. BR-402 (A)	167,069	167,494	0,425	DUPE	CBUQ			
354ECE0220S0	ENTR. BR-402 (A)	ENTR. CE-333 (TURURU)	167,494	185,734	18,240	PAV	TSD		402BCE0355S0	
354ECE0250S0	ENTR. CE-333 (TURURU)	ENTR. BR-402 (B)/CE-243 (A) (VARJOTA)	185,734	191,684	5,950	PAV	TSD		402BCE0355S1	
354ECE0270S0	ENTR. BR-402 (B)/CE-243 (A) (VARJOTA)	ENTR. CE-243 (B) P/ URUBURETAMA	191,684	196,999	5,315	PAV	CBUQ	243ECE0010S0		
354ECE0280N0	ENTR. CE-243 (B) P/ URUBURETAMA	SÃO JOAQUIM	196,999	203,059	6,060	LEN				
354ECE0290S0	SÃO JOAQUIM	ENTR. BR-222 (A)	203,059	208,549	5,490	PAV	TSD			
354ECE0300S0	ENTR. BR-222 (A)	ENTR. BR-222 (B) P/ UMIRIM	208,549	217,279	8,730	PAV	CBUQ		222BCE0090S1	
354ECE0310S0	ENTR. BR-222 (B) P/ UMIRIM	ENTR. CE-162(A) (PENTECOSTE)	217,279	237,484	20,205	EOP	TSD			
354ECE0315S0	ENTR. CE-162(A) (PENTECOSTE)	ENTR. CE-162(B)/341(A) (PENTECOSTE)	237,484	237,934	0,450	EOP	TSD	162ECE0135S0		
354ECE0320S0	ENTR. CE-162(B)/341(A) (PENTECOSTE)	ENTR. CE-341(B)	237,934	240,681	2,747	PAV	TSD	341ECE0080S0		
354ECE0330N0	ENTR. CE-341(B)	ERVA MOURA	240,681	259,621	18,940	LEN				
354ECE0370N0	ERVA MOURA	ENTR. BR-020(A)/CE-156 (A)	259,621	288,051	28,430	LEN				
414ECE0010P0	ENTR. CE-240/354	ENTR. BR-402	0,000	1,568	1,568	PLA				
414ECE0020P0	ENTR. BR-402	ENTR. CE-168 (ITAÍPOCA)	1,568	6,503	4,935	PLA				
426ECE0010S0	ENTR. CE-162 p/ SERROTE	ENTR. CE-341	0,000	9,120	9,120	PAV	AAUQ			
526ECE0010S0	ENTR. BR-402/CE-354	AMONTADA	0,000	0,987	0,987	PAV	AAUQ			
535ECE0010S0	ENTR. CE-085 (JURITIÂNIA)	ESPRAIADO (ACARAÚ)	0,000	8,578	8,578	PAV	TSD			
542ECE0010S0	ENTR. CE-177	PORTO DOS BARCOS (ITAREMA)	0,000	2,553	2,553	PAV	TSD			
553ECE0010S0	ENTR. BR-402/CE-354	SÍTIO ALEGRE	0,000	9,719	9,719	PAV	TSS			
556ECE0010S0	ENTR. CE-085	ITAREMA	0,000	1,505	1,505	PAV	TSD			
557ECE0010S0	ENTR. CE-176	MIRÁIMA	0,000	0,382	0,382	PAV	TSD			
563ECE0010S0	ENTR. CE-085	AEROPORTO DE JERICOACOARA	0,000	0,684	0,684	PAV	CBUQ			
604ECE0010S0	ENTR. CE-085	ACARAÚ	0,000	2,366	2,366	PAV	TSD			

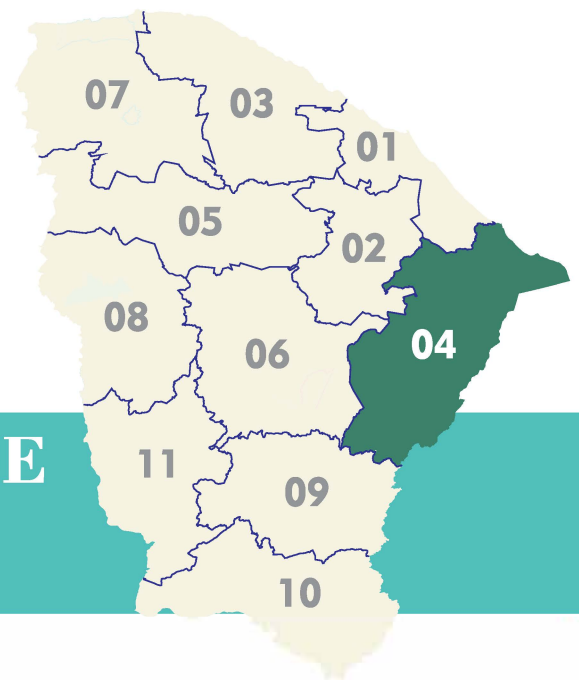

DISTRITO OPERACIONAL DE LIMOEIRO DO NORTE

DISTRITO OPERACIONAL LIMOEIRO DO NORTE

REPÚBLICA FEDERATIVA DO BRASIL
ESTADO DO CEARÁ

SOP-CE
SUPERINTENDÊNCIA
DE OBRAS PÚBLICAS



CEARÁ
GOVERNO DO ESTADO
SECRETARIA DAS CIDADES

ATUALIZADO MARÇO/2024

C

C

50°S

50°S

D

D

50°S

50°S

E

E

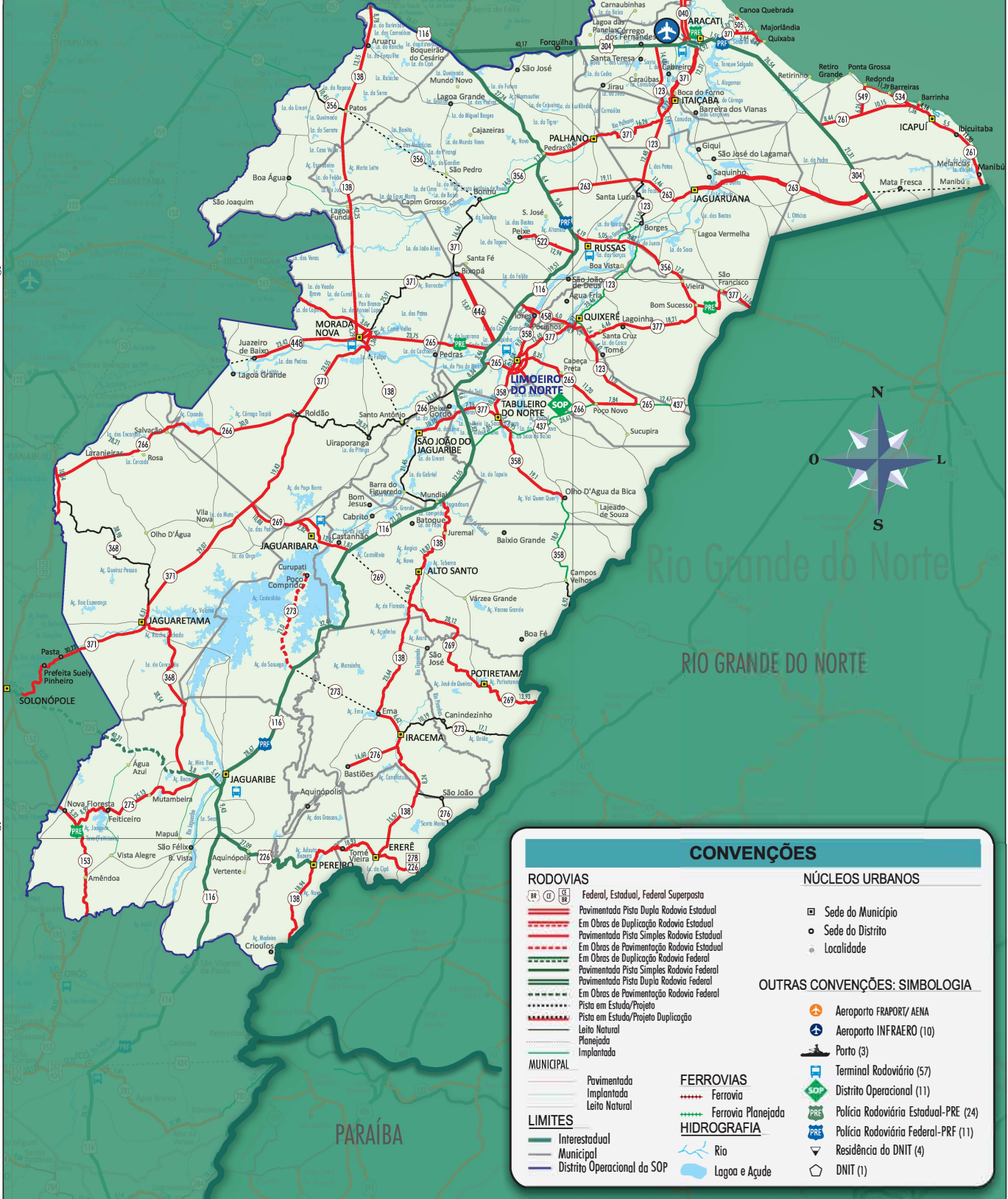

CONVENÇÕES

RODOVIAS		NÚCLEOS URBANOS	
	Federal, Estadual, Federal Superposta		Sede do Município
	Pavimentada Pista Dupla Rodovia Estadual		Sede do Distrito
	Em Obras de Duplicação Rodovia Estadual		Localidade
	Pavimentada Pista Simples Rodovia Estadual		
	Em Obras de Pavimentação Rodovia Estadual		
	Em Obras de Duplicação Rodovia Federal		
	Pavimentada Pista Simples Rodovia Federal		
	Pavimentada Pista Dupla Rodovia Federal		
	Em Obras de Pavimentação Rodovia Federal		
	Pista em Estuda/Projeto		
	Pista em Estuda/Projeto Duplicação		
	Leito Natural		
	Planejada		
	Implantada		
MUNICIPAL		OUTRAS CONVENÇÕES: SIMBOLOGIA	
	Pavimentada		Aeroporto FRAPORT/ AENA
	Implantada		Aeroporto INFRAERO (10)
	Leito Natural		Porto (3)
			Terminal Rodoviário (57)
			Distrito Operacional (11)
LIMITES			Polícia Rodoviária Estadual-PRE (24)
	Interestadual		Polícia Rodoviária Federal-PRF (11)
	Municipal		Residência do DNIT (4)
	Distrito Operacional da SOP		DNIT (1)
		FERROVIAS	
			Ferrovia
			Ferrovia Planejada
		HIDROGRAFIA	
			Rio
			Lagoa e Açude

TRECHO	TRECHO		INÍCIO (km)	FIM (km)	EXT. (km)	SIT. FÍSICA	TIPO REVEST.	TRECHO COINCID.	FEDERAL SUPERPOSTA	VMD (Veículo/dia)
	INÍCIO	FIM								
040ECE0310D0	ENTR. CE-512 p/ PARAJURU (BEBERIBE)	GUAJIRU	116,237	120,107	3,870	DUPD	CBUQ			
040ECE0310E0	ENTR. CE-512 p/ PARAJURU (BEBERIBE)	GUAJIRU	115,578	119,448	3,870	DUPE	CBUQ			
040ECE0320D0	GUAJIRU	ENTR. CE-510 p/ FORTIM	120,107	125,248	5,141	DUPD	CBUQ			
040ECE0320E0	GUAJIRU	ENTR. CE-510 p/ FORTIM	120,107	125,248	5,141	DUPE	CBUQ			
040ECE0330D0	ENTR. CE-510 p/ FORTIM	ENTR. CE-123(A) (VIÇOSA)	125,248	127,897	2,649	DUPD	CBUQ			
040ECE0330E0	ENTR. CE-510 p/ FORTIM	ENTR. CE-123(A) (VIÇOSA)	125,248	127,897	2,649	DUPE	CBUQ			
040ECE0340D0	ENTR. CE-123(A) (VIÇOSA)	ENTR. CE-123(B) P/ JARDIM DE CIMA	127,897	129,764	1,867	DUPD	CBUQ	123ECE0070D0		
040ECE0340E0	ENTR. CE-123(A) (VIÇOSA)	ENTR. CE-123(B) P/ JARDIM DE CIMA	127,897	129,764	1,867	DUPE	CBUQ	123ECE0070E0		
040ECE0345D0	ENTR. CE123(B) P/JARDIM DE CIMA	ENTR. CE-123(A) P/ JARDIM DE BAIXO	129,764	130,737	0,973	DUPD	CBUQ			
040ECE0345E0	ENTR. CE123(B) P/JARDIM DE CIMA	ENTR. CE-123(A) P/ JARDIM DE BAIXO	129,764	130,737	0,973	DUPE	CBUQ			
040ECE0348D0	ENTR. CE-123(A) P/ JARDIM DE BAIXO	ENTR. CE-548 p/ AEROPORTO (ARACATI)	130,737	138,340	7,603	DUPD	CBUQ	123ECE0078D0		
040ECE0348E0	ENTR. CE-123(A) P/ JARDIM DE BAIXO	ENTR. CE-548 p/ AEROPORTO (ARACATI)	130,737	138,340	7,603	DUPE	CBUQ	123ECE0078E0		
040ECE0350D0	ENTR. CE-548 p/ AEROPORTO (ARACATI)	ENTR. BR-304/CE-123(B)	138,340	139,340	1,000	DUPD	CBUQ	123ECE0080D0		
040ECE0350E0	ENTR. CE-548 p/ AEROPORTO (ARACATI)	ENTR. BR-304/CE-123(B)	138,340	139,340	1,000	DUPE	CBUQ	123ECE0080E0		
123ECE0010S0	MACEIÓ	ENTR. CE-540 p/ BARRA DO FORTIM	0,000	3,578	3,578	PAV	CBUQ			
123ECE0030S0	ENTR. CE-540 p/ BARRA DO FORTIM	ENTR. CE-510 (FORTIM)	3,578	5,762	2,184	PAV	CBUQ			
123ECE0050S0	ENTR. CE-510 (FORTIM)	ENTR. CE-040(A) (VIÇOSA)	5,762	8,426	2,664	PAV	CBUQ			
123ECE0070D0	ENTR. CE-040(A) (VIÇOSA)	ENTR. CE-040(B)	8,426	10,293	1,867	DUPD	CBUQ	040ECE0340D0		
123ECE0070E0	ENTR. CE-040(A) (VIÇOSA)	ENTR. CE-040(B)	8,426	10,293	1,867	DUPE	CBUQ	040ECE0340E0		
123ECE0072S0	ENTR. CE-040(B)	JARDIM DE CIMA	10,293	11,323	1,030	PAV	CBUQ			
123ECE0074S0	JARDIM DE CIMA	JARDIM DE BAIXO	11,323	12,370	1,047	PAV	CBUQ			
123ECE0076S0	JARDIM DE BAIXO	ENTR. CE-040(A)	12,370	13,540	1,170	PAV	CBUQ			
123ECE0078D0	ENTR. CE-040(A)	ENTR. CE-548 p/ AEROPORTO (ARACATI)	13,540	21,143	7,603	DUPD	CBUQ	040ECE0348D0		
123ECE0078E0	ENTR. CE-040(A)	ENTR. CE-548 p/ AEROPORTO (ARACATI)	13,540	21,143	7,603	DUPE	CBUQ	040ECE0348E0		
123ECE0080D0	ENTR. CE-548 p/ AEROPORTO (ARACATI)	ENTR. BR-304(A)/CE-040(B)	21,143	22,143	1,000	DUPD	CBUQ	040ECE0350D0		
123ECE0080E0	ENTR. CE-548 p/ AEROPORTO (ARACATI)	ENTR. BR-304(A)/CE-040(B)	21,143	22,143	1,000	DUPE	CBUQ	040ECE0350E0		
123ECE0090S0	ENTR. BR-304(A)/CE-040(B)	ENTR. BR-304(B)	22,143	28,733	6,590	PAV	CBUQ	304BCE0030S0		
123ECE0110S0	ENTR. BR-304(B)	ENTR. CE-371(A) p/ ITAICÁBA	28,733	43,217	14,484	PAV	TSD			
123ECE0130S0	ENTR. CE-371(A) p/ ITAICÁBA	ENTR. CE-371(B)	43,217	44,327	1,110	PAV	TSD	371ECE0100S0		
123ECE0140S0	ENTR. CE-371(B)	ENTR. CE-263 p/ JAGUARUANA	44,327	56,804	12,477	PAV	TSD			
123ECE0150N0	ENTR. CE-263 p/ JAGUARUANA	ENTR. CE-356(A) (RUSSAS)	56,804	74,544	17,740	LEN				
123ECE0190S0	ENTR. CE-356(A) (RUSSAS)	ENTR. CE-606 (ACESSO BORGES)	74,544	79,566	5,022	PAV	CBUQ	356ECE0270S0		
123ECE0200S0	ENTR. CE-606 (ACESSO BORGES)	ENTR. CE-356(B) p/ BONSUCESSO	79,566	83,343	3,777	PAV	CBUQ	356ECE0290S0		
123ECE0210N0	ENTR. CE-356(B) p/ BONSUCESSO	ENTR. CE-377(A) (QUIXERÉ)	79,566	103,026	23,460	IMP	RP			
123ECE0230S0	ENTR. CE-377(A) (QUIXERÉ)	ENTR. CE-377(B) (SANTA CRUZ)	103,026	105,443	2,417	PAV	CBUQ	377ECE0070S0		
123ECE0250S0	ENTR. CE-377(B) (SANTA CRUZ)	TOMIÉ	105,443	109,857	4,414	PAV	TSD			

4° D.O. DE LIMOEIRO DO NORTE

TRECHO	TRECHO		INÍCIO (km)	FIM (km)	EXT. (km)	SIT. FÍSICA	TIPO REVEST.	TRECHO COINCID.	FEDERAL SUPERPOSTA	VMD (Veículo/dia)
	INÍCIO	FIM								
123ECE0270S0	TOMÉ	ENTR. BR-437(A)/CE-265 (A)	109,857	123,044	13,187	PAV	TSD			
123ECE0280S0	ENTR. BR-437(A)/CE-265 (A)	ENTR. BR-437(B)/CE-265(B)/CE-266 (POÇO NOVO)	123,044	130,891	7,847	PAV	TSD	265ECE0030S0	437BCE0020S1	
123ECE0290P0	ENTR. BR-437(B)/CE-265(B)/CE-266 (POÇO NOVO)	ENTR. CE-358 (OLHO D'ÁGUA DA BICA)	130,891	156,521	25,630	PLA				
138ECE0070S0	ENTR. BR-116(B) (CRISTAIS)	ARUARU	67,247	76,027	8,780	PAV	TSD			
138ECE0090S0	ARUARU	ENTR. CE-356 (PATOS)	76,027	89,180	13,153	PAV	TSD			
138ECE0110S0	ENTR. CE-356 (PATOS)	ENTR. CE-265 (MORADA NOVA)	89,180	131,436	42,256	PAV	TSD			
138ECE0130S0	ENTR. CE-265 (MORADA NOVA)	ENTR. CE-490	131,436	133,323	1,887	PAV	TSD			
138ECE0140S0	ENTR. CE-490	ENTR. CE-448	133,323	134,591	1,268	PAV	TSD			
138ECE0145S0	ENTR. CE-448	ENTR. CE-371	134,591	136,727	2,136	PAV	TSD			
138ECE0150P0	ENTR. CE-371	ENTR. CE-266 (SANTO ANTÔNIO)	136,727	155,727	19,000	PLA				
138ECE0170P0	ENTR. CE-266 (SANTO ANTÔNIO)	ENTR. CE-377 (SÃO JOÃO DO JAGUARIBE)	155,727	158,727	3,000	PLA				
138ECE0190N0	ENTR. CE-377 (SÃO JOÃO DO JAGUARIBE)	ENTR. BR-116	158,727	180,177	21,450	LEN				
138ECE0210S0	ENTR. BR-116	ALTO SANTO	180,177	199,047	18,870	PAV	TSD			
138ECE0230S0	ALTO SANTO	ENTR. CE-269 p/ POTIRETAMA	199,047	205,987	6,940	PAV	TSD			
138ECE0250S0	ENTR. CE-269 p/ POTIRETAMA	ENTR. CE-273(A) (EMA)	205,987	229,633	23,646	PAV	TSD			
138ECE0270S0	ENTR. CE-273(A) (EMA)	ENTR. CE-273(B) (IRACEMA)	229,633	236,257	6,624	PAV	TSD	273ECE0050S0		
138ECE0290S0	ENTR. CE-273(B) (IRACEMA)	ENTR. CE-276 (A)	236,257	241,894	5,637	PAV	AAUQ			
138ECE0292S0	ENTR. CE-276 (A)	ENTR. CE-276 (B)	241,894	250,134	8,240	PAV	AAUQ	276ECE0050S0		
138ECE0295S0	ENTR. CE-276 (B)	ENTR. BR-226(A)/CE-278 (ERERÉ)	250,134	265,713	15,579	PAV	AAUQ			
138ECE0310S0	ENTR. BR-226(A)/CE-278 (ERERÉ)	ENTR. BR-226(B) (PEREIRO)	265,713	284,643	18,930	PAV	TSD			
138ECE0330S0	ENTR. BR-226(B) (PEREIRO)	DIVISA CE/RN	284,643	303,585	18,942	PAV	CBUQ			
153ECE0110S0	ENTR. CE-275(A) (NOVA FLORESTA)	ENTR. CE-275(B) p/ FEITICEIRO	138,019	143,344	5,325	PAV	TSD	275ECE0070S0		
261ECE0010S0	DIVISA RN/CE	ENTR. CE-263	0,000	1,233	1,233	PAV	TSD			
261ECE0020S0	ENTR. CE-263	IBICUITABA	1,233	12,539	11,306	PAV	TSD			
261ECE0030S0	IBICUITABA	ICAPUÍ	12,539	18,039	5,500	PAV	TSD			
261ECE0040S0	ICAPUÍ	ENTR. CE-550 p/ BARRINHA (ICAPUÍ)	18,039	22,202	4,163	PAV	CBUQ			
261ECE0050S0	ENTR. CE-550 p/ BARRINHA (ICAPUÍ)	ENTR. CE-534 p/ BARREIRAS (ICAPUÍ)	22,202	23,562	1,360	PAV	CBUQ			
261ECE0070S0	ENTR. CE-534 p/ BARREIRAS (ICAPUÍ)	ENTR. CE-549 p/ REDONDA (ICAPUÍ)	23,562	33,717	10,155	PAV	CBUQ			
261ECE0090S0	ENTR. CE-549 p/ REDONDA (ICAPUÍ)	ENTR. BR-304	33,717	42,158	8,441	PAV	CBUQ			
263ECE0002P0	DIVISA RN/CE	ENTR. CE-261	0,000	0,398	0,398	PLA				
263ECE0003P0	ENTR. CE-261	MATA FRESCA	0,398	16,616	16,218	PLA				
263ECE0004P0	MATA FRESCA	ENTR. BR-304 (CACIMBA FUNDA)	16,616	20,000	3,384	PLA				
263ECE0006S0	ENTR. BR-304 (CACIMBA FUNDA)	CAJAZEIRAS	20,000	25,451	5,451	PAV	TSD			
263ECE0008S0	CAJAZEIRAS	JAGUARUANA	25,451	59,863	34,412	PAV	TSD			
263ECE0010S0	JAGUARUANA	ENTR. CE-123	59,863	71,322	11,459	PAV	TSD			
263ECE0030S0	ENTR. CE-123	ENTR. BR-116/CE-356	71,322	90,437	19,115	PAV	TSD			

4° D.O. DE LIMOEIRO DO NORTE

TRECHO	TRECHO		INÍCIO (km)	FIM (km)	EXT. (km)	SIT. FÍSICA	TIPO REVEST.	TRECHO COINCID.	FEDERAL SUPERPOSTA	VMD (Veículo/dia)
	INÍCIO	FIM								

4° D.O. DE LIMOEIRO DO NORTE

265ECE0010N0	ENTR. BR-437(A) (DIVISA RN/CE)	ENTR. CE-123 (A)	0,000	12,470	12,470	IMP	RP		437BCE0020N0	
265ECE0030S0	ENTR. CE-123 (A)	ENTR. BR-437(B)/CE-123(B)/CE-266 (POÇO NOVO)	12,470	20,317	7,847	PAV	TSD	123ECE0280S0	437BCE0020S1	
265ECE0040S0	ENTR. BR-437(B)/CE-266 (POÇO NOVO)	CABEÇA PRETA	20,317	31,526	11,209	PAV	TSD			
265ECE0050S0	CABEÇA PRETA	BARRAGEM DAS PEDRINHAS	31,526	34,404	2,878	PAV	TSD			
265ECE0060S0	BARRAGEM DAS PEDRINHAS	ENTR. CE-450 (CONTORNO DE LIMOEIRO DO NORTE)	34,404	37,454	3,050	PAV	CBUQ			
265ECE0065S0	ENTR. CE-450 (CONTORNO DE LIMOEIRO DO NORTE)	ENTR. CE-358/377 (LIMOEIRO DO NORTE)	37,454	42,763	5,309	PAV	CBUQ			
265ECE0070S0	ENTR. CE-358/377 (LIMOEIRO DO NORTE)	ENTR. BR-116(A)	42,763	48,226	5,463	PAV	CBUQ			
265ECE0090S0	ENTR. BR-116(A)	ENTR. BR-116(B)	48,226	51,686	3,460	PAV	CBUQ		116BCE0180S0	
265ECE0110S0	ENTR. BR-116(B)	ENTR. CE-371(A) (MORADA NOVA)	51,686	75,434	23,748	PAV	CBUQ			
265ECE0120S0	ENTR. CE-371(A) (MORADA NOVA)	ENTR. CE-491	75,434	76,896	1,462	PAV	TSD	371ECE0225S0		
265ECE0125S0	ENTR. CE-491	ENTR. CE-371(B) (MORADA NOVA)	76,896	77,064	0,168	PAV	TSD	371ECE0220S0		
265ECE0130S0	ENTR. CE-371(B) (MORADA NOVA)	ENTR. CE-490	77,064	77,602	0,538	PAV	TSD			
265ECE0140S0	ENTR. CE-490	ENTR. CE-138 (MORADA NOVA)	77,602	80,101	2,499	PAV	TSD			
266ECE0010N0	ENTR. BR-437(A)/CE-123/CE-265 (POÇO NOVO)	ENTR. CE-358(A)	0,000	26,610	26,610	IMP	RP		437BCE0020N2	
266ECE0030S0	ENTR. CE-358(A)	ENTR. CE-358(B)	26,610	28,560	1,950	PAV	TSD	358ECE0090S0	437BCE0020P3	
266ECE0050N0	ENTR. CE-358(B)	ENTR. BR-116(A)/437(B) (CAJUEIRO)	28,560	35,910	7,350	IMP	RP		437BCE0020N4	
266ECE0070S0	ENTR. BR-116(A)/437(B) (CAJUEIRO)	ENTR. CE-377 (PEIXE GORDO)	35,910	43,730	7,820	PAV	CBUQ		116BCE0200S0	
266ECE0080S0	ENTR. CE-377 (PEIXE GORDO)	ENTR. BR-116(B)	43,730	48,330	4,600	PAV	CBUQ		116BCE0190S1	
266ECE0090N0	ENTR. BR-116(B)	ENTR. CE-138 (SANTO ANTÔNIO)	48,330	61,510	13,180	LEN				
266ECE0110N0	ENTR. CE-138 (SANTO ANTÔNIO)	ENTR. CE-371(A) (ROLDÃO)	61,510	89,830	28,320	LEN				
266ECE0120S0	ENTR. CE-371(A) (ROLDÃO)	ENTR. CE-371(B)	89,830	91,070	1,240	PAV	TSD	371ECE0260S0		
266ECE0130S0	ENTR. CE-371(B)	SALVAÇÃO	91,070	122,385	31,315	PAV	TSD			
266ECE0150S0	SALVAÇÃO	ENTR. BR-122(A)/CE-153(A)/368(A) (BANABUIÚ)	122,385	143,295	20,910	PAV	TSD			
269ECE0010S0	DIVISA RN/CE	POTIRETAMA	0,000	13,934	13,934	PAV	TSD			
269ECE0030S0	POTIRETAMA	ENTR. CE-138	13,934	42,059	28,125	PAV	TSS			
269ECE0050P0	ENTR. CE-138	ENTR. BR-116	42,059	54,059	12,000	PLA				
269ECE0070S0	ENTR. BR-116	ENTR. CE-558 p/ DISTRITO DE CASTANHÃO	54,059	54,478	0,419	PAV	TSD			
269ECE0080S0	ENTR. CE-558 p/ DISTRITO DE CASTANHÃO	ENTR. CE-546 p/ JAGUARIBARA	54,478	67,601	13,123	PAV	TSD			
269ECE0090S0	ENTR. CE-546 p/ JAGUARIBARA	ENTR. CE-371	67,601	78,485	10,884	PAV	TSD			
273ECE0010N0	DIVISA RN/CE	CANINDEZINHO	0,000	17,100	17,100	LEN				
273ECE0030N0	CANINDEZINHO	ENTR. CE-138(A) (IRACEMA)	17,100	27,290	10,190	LEN				
273ECE0050S0	ENTR. CE-138(A) (IRACEMA)	ENTR. CE-138(B) (EMA)	27,290	33,914	6,624	PAV	TSD	138ECE0270S0		
273ECE0070P0	ENTR. CE-138(B) (EMA)	ENTR. BR-116	33,914	58,914	25,000	PLA				
273ECE0090S0	ENTR. BR-116	CURUPATI	58,914	79,914	21,000	EOP	TSD			
275ECE0010S0	ENTR. BR-226	FEITICEIRO	0,000	23,209	23,209	PAV	AAUF			
275ECE0050S0	FEITICEIRO	ENTR. CE-153(A)	23,209	31,146	7,937	PAV	AAUF			

TRECHO	TRECHO		INÍCIO (km)	FIM (km)	EXT. (km)	SIT. FÍSICA	TIPO REVEST.	TRECHO COINCID.	FEDERAL SUPERPOSTA	VMD (Veículo/dia)
	INÍCIO	FIM								
275ECE0070S0	ENTR. CE-153(A)	ENTR. CE-153(B) (NOVA FLORESTA)	31,146	36,471	5,325	PAV	TSD	153ECE0110S0		
276ECE0010P0	DIVISA RN/CE	SÃO JOÃO	0,000	7,420	7,420	PLA				
276ECE0030P0	SÃO JOÃO	ENTR. CE-138 (A)	7,420	14,400	6,980	PLA				
276ECE0050S0	ENTR. CE-138 (A)	ENTR. CE-138 (B)	14,400	22,640	8,240	PAV	AAUQ	138ECE0292S0		
276ECE0060S0	ENTR. CE-138 (B)	BASTIÕES	22,640	39,248	16,608	PAV	TSD			
278ECE0010S0	ENTR. BR-226 (A) (DIVISA RN/CE)	ENTR. CE-138/BR-226 (B) (ERERÉ)	0,000	10,050	10,050	PAV	TSD		226BCE0430P0	
356ECE0150N0	CURRALINHO	ENTR. CE-138 (PATOS)	88,450	98,900	10,450	LEN				
356ECE0170P0	ENTR. CE-138 (PATOS)	ENTR. CE-371(A) (BONHU)	98,900	138,900	40,000	PLA				
356ECE0190N0	ENTR. CE-371(A) (BONHU)	ENTR. BR-116(A)/CE-371(B)	138,900	152,900	14,000	IMP	RP	371ECE0170N0		
356ECE0210S0	ENTR. BR-116(A)/CE-371(B)	ENTR. CE-263 p/ JAGUARUANA	152,900	159,300	6,400	PAV	CBUQ		116BCE0150S0	
356ECE0230S0	ENTR. CE-263 p/ JAGUARUANA	ENTR. BR-116(B)	159,300	168,640	9,340	PAV	CBUQ		116BCE0160S0	
356ECE0250S0	ENTR. BR-116(B)	ENTR. CE-123 (A) (RUSSAS)	168,640	172,236	3,596	PAV	TSD			
356ECE0270S0	ENTR. CE-123 (A) (RUSSAS)	ENTR. CE-606 (ACESSO BORGES)	172,236	177,258	5,022	PAV	CBUQ	123ECE0190S0		
356ECE0290S0	ENTR. CE-606 (ACESSO BORGES)	ENTR. CE-123(B) p/ QUIXERÉ	177,258	181,035	3,777	PAV	CBUQ	123ECE0200S0		
356ECE0310S0	ENTR. CE-123(B) p/ QUIXERÉ	ENTR. CE-377 (BONSUCESSO)	181,035	200,992	19,957	PAV	CBUQ			
358ECE0010S0	ENTR. BR-116	ENTR. CE-458	0,000	1,466	1,466	PAV	CBUQ			
358ECE0020S0	ENTR. CE-458	FLORES	1,466	3,672	2,206	PAV	AAUQ			
358ECE0030S0	FLORES	ENTR. CE-450 (CONTORNO DE LIMOEIRO DO NORTE)	3,672	11,218	7,546	PAV	AAUQ			
358ECE0035S0	ENTR. CE-450 (CONTORNO DE LIMOEIRO DO NORTE)	ENTR. CE-377(A) (LIMOEIRO DO NORTE)	11,218	13,340	2,122	PAV	AAUQ			
358ECE0040S0	ENTR. CE-377(A) (LIMOEIRO DO NORTE)	ENTR. CE-265 (LIMOEIRO DO NORTE)	13,340	16,380	3,040	PAV	CBUQ	377ECE0105S0		
358ECE0050S0	ENTR. CE-265 (LIMOEIRO DO NORTE)	ENTR. CE-450 (CONTORNO DE LIMOEIRO DO NORTE)	16,380	16,666	0,286	PAV	TSD	377ECE0110S0		
358ECE0060S0	ENTR. CE-450 (CONTORNO DE LIMOEIRO DO NORTE)	ENTR. CE-377(B) (TABULEIRO DO NORTE)	16,666	26,595	9,929	PAV	TSD	377ECE0120S0		
358ECE0070S0	ENTR. CE-377(B) (TABULEIRO DO NORTE)	ENTR. CE-266(A)	26,595	28,791	2,196	PAV	TSD			
358ECE0090S0	ENTR. CE-266(A)	ENTR. CE-266(B)	28,791	30,741	1,950	PAV	TSD	266ECE0030S0	437BCE0020P2	
358ECE0110S0	ENTR. CE-266(B)	ENTR. CE-123 (OLHO D'ÁGUA DA BICA)	30,741	49,841	19,100	PAV	TSD			
358ECE0130N0	ENTR. CE-123 (OLHO D'ÁGUA DA BICA)	CAMPOS VELHOS	49,841	67,841	18,000	IMP	RP			
358ECE0150N0	CAMPOS VELHOS	DIVISA CE/RN	67,841	74,761	6,920	LEN				
360ECE0010S0	ENTR. CE-450 (CONTORNO DE LIMOEIRO DO NORTE)	BARRAGEM DAS PEDRINHAS	0,000	3,543	3,543	PAV	TSD			
368ECE0030N0	ENTR. BR-122(B)/CE-153(B)	ENTR. CE-371(A)	66,810	105,790	38,980	LEN				
368ECE0040S0	ENTR. CE-371(A)	ENTR. CE-371(B) (JAGUARETAMA)	105,790	110,313	4,523	PAV	POL	371ECE0300S0		
368ECE0050S0	ENTR. CE-371(B) (JAGUARETAMA)	ENTR. BR-226	110,313	150,654	40,341	PAV	TSD			
371ECE0010S0	QUIXABA	ENTR. CE-551 p/ MAJORLÂNDIA	0,000	3,642	3,642	PAV	CBUQ			
371ECE0030S0	ENTR. CE-551 p/ MAJORLÂNDIA	ENTR. CE-505 p/ CANOA QUEBRADA	3,642	6,283	2,641	PAV	CBUQ			
371ECE0050S0	ENTR. CE-505 p/ CANOA QUEBRADA	ENTR. BR-304 (A)	6,283	10,613	4,330	PAV	CBUQ			
371ECE0060S0	ENTR. BR-304 (A)	ENTR. BR-304 (B)	10,613	15,151	4,538	PAV	CBUQ		304BCE0040SI	
371ECE0070S0	ENTR. BR-304 (B)	BOCA DO FORNO	15,151	27,466	12,315	PAV	TSD			

4° D.O. DE LIMOEIRO DO NORTE

TRECHO	TRECHO		INÍCIO (km)	FIM (km)	EXT. (km)	SIT. FÍSICA	TIPO REVEST.	TRECHO COINCID.	FEDERAL SUPERPOSTA	VMD (Veículo/dia)
	INÍCIO	FIM								
371ECE0080N0	BOCA DO FORNO	ITAÍÇABA	27,466	29,190	1,724	LEN				
371ECE0090S0	ITAÍÇABA	ENTR. CE-123(A)	29,190	32,564	3,374	PAV	TSD			
371ECE0100S0	ENTR. CE-123(A)	ENTR. CE-123(B)	32,564	33,674	1,110	PAV	TSD	123ECE0130S0		
371ECE0110S0	ENTR. CE-123(B)	PALHANO	33,674	49,934	16,260	PAV	TSD			
371ECE0130S0	PALHANO	ENTR. BR-116(A) (PEDRAS)	49,934	60,340	10,406	PAV	TSD			
371ECE0150S0	ENTR. BR-116(A) (PEDRAS)	ENTR. BR-116(B)/CE-356(A)	60,340	63,040	2,700	PAV	CBUQ	116BCE0140S0		
371ECE0170N0	ENTR. BR-116(B)/CE-356(A)	ENTR. CE-356(B) (BONHU)	63,040	77,040	14,000	IMP	RP	356ECE0190N0		
371ECE0190N0	ENTR. CE-356(B) (BONHU)	ENTR. CE-446 (BIXOPÁ)	77,040	94,637	17,597	LEN				
371ECE0210N0	ENTR. CE-446 (BIXOPÁ)	ENTR. CE-265(A) (MORADA NOVA)	94,637	120,547	25,910	LEN				
371ECE0220S0	ENTR. CE-265(A) (MORADA NOVA)	ENTR. CE-491	120,547	120,715	0,168	PAV	TSD	265ECE0125S0		
371ECE0225S0	ENTR. CE-491	ENTR. CE-265(B) (MORADA NOVA)	120,715	122,177	1,462	PAV	TSD	265ECE0120S0		
371ECE0230S0	ENTR. CE-265(B) (MORADA NOVA)	ENTR. CE-138	122,177	123,534	1,357	PAV	TSD			
371ECE0250S0	ENTR. CE-138	ENTR. CE-266(A) (ROLDÃO)	123,534	145,829	22,295	PAV	TSD			
371ECE0260S0	ENTR. CE-266(A) (ROLDÃO)	ENTR. CE-266(B)	145,829	147,069	1,240	PAV	TSD	266ECE0120S0		
371ECE0270S0	ENTR. CE-266(B)	ENTR. CE-269 p/ JAGUARIBARA	147,069	166,504	19,435	PAV	TSD			
371ECE0290S0	ENTR. CE-269 p/ JAGUARIBARA	ENTR. CE-368(A)	166,504	195,579	29,075	PAV	TSD			
371ECE0300S0	ENTR. CE-368(A)	ENTR. CE-368(B) (JAGUARETAMA)	195,579	200,102	4,523	PAV	POL	368ECE0040S0		
371ECE0310S0	ENTR. CE-368(B) (JAGUARETAMA)	ENTR. BR-226(A)/BR-122(A)/CE-153(A) (SOLONÓPOLE)	200,102	232,066	31,964	PAV	TSD			
377ECE0010S0	DIVISA RN/CE	ENTR. CE-356 (BONSUCESSO)	0,000	11,165	11,165	PAV	CBUQ			
377ECE0030S0	ENTR. CE-356 (BONSUCESSO)	LAGOINHA	11,165	29,373	18,208	PAV	CBUQ			
377ECE0050S0	LAGOINHA	ENTR. CE-123(A) (SANTA CRUZ)	29,373	36,299	6,926	PAV	CBUQ			
377ECE0070S0	ENTR. CE-123(A) (SANTA CRUZ)	ENTR. CE-123(B) (QUIXERÉ)	36,299	38,716	2,417	PAV	CBUQ	123ECE0230S0		
377ECE0080S0	ENTR. CE-123(B) (QUIXERÉ)	ENTR. CE-560 p/ QUIXERÉ	38,716	40,636	1,920	PAV	CBUQ			
377ECE0090S0	ENTR. CE-560 p/ QUIXERÉ	ENTR. CE-458	40,636	41,546	0,910	PAV	CBUQ			
377ECE0100S0	ENTR. CE-458	ENTR. CE-450 (CONTORNO DE LIMOEIRO DO NORTE)	41,546	52,049	10,503	PAV	CBUQ			
377ECE0103S0	ENTR. CE-450 (CONTORNO DE LIMOEIRO DO NORTE)	ENTR. CE-358(A) (LIMOEIRO DO NORTE)	52,049	54,237	2,188	PAV	CBUQ			
377ECE0105S0	ENTR. CE-358(A) (LIMOEIRO DO NORTE)	ENTR. CE-265 (LIMOEIRO DO NORTE)	54,237	57,277	3,040	PAV	CBUQ	358ECE0040S0		
377ECE0110S0	ENTR. CE-265 (LIMOEIRO DO NORTE)	ENTR. CE-450 (CONTORNO DE LIMOEIRO DO NORTE)	57,277	57,563	0,286	PAV	TSD	358ECE0050S0		
377ECE0120S0	ENTR. CE-450 (CONTORNO DE LIMOEIRO DO NORTE)	ENTR. CE-358(B) (TABULEIRO DO NORTE)	57,563	67,492	9,929	PAV	TSD	358ECE0060S0		
377ECE0130S0	ENTR. CE-358(B) (TABULEIRO DO NORTE)	ENTR. BR-116/CE-266 (PEIXE GORDO)	67,492	74,755	7,263	PAV	CBUQ			
377ECE0150S0	ENTR. BR-116/CE-266 (PEIXE GORDO)	ENTR. CE-138 (SÃO JOÃO DO JAGUARIBE)	74,755	84,854	10,099	PAV	TSD			
446ECE0010S0	ENTR. BR-116	ENTR. CE-371 (BIXOPÁ) (LIMOEIRO DO NORTE)	0,000	15,871	15,871	PAV	TSD			
448ECE0010S0	ENTR. CE-138 (MORADA NOVA)	JUAZEIRO DE BAIXO	0,000	23,420	23,420	PAV	TSD			
450ECE0010S0	ENTR. CE-358	ENTR. CE-377	0,000	1,272	1,272	PAV	CBUQ			
450ECE0030S0	ENTR. CE-377	ENTR. CE-265	1,272	2,792	1,520	PAV	CBUQ			
450ECE0050S0	ENTR. CE-265	ENTR. CE-360	2,792	4,895	2,103	PAV	CBUQ			

4° D.O. DE LIMOEIRO DO NORTE

TRECHO	TRECHO		INÍCIO (km)	FIM (km)	EXT. (km)	SIT. FÍSICA	TIPO REVEST.	TRECHO COINCID.	FEDERAL SUPERPOSTA	VMD (Veículo/dia)
	INÍCIO	FIM								
450ECE0070S0	ENTR. CE-360	ENTR. CE-358	4,895	8,660	3,765	PAV	CBUQ			
458ECE0010S0	ENTR. CE-358	ENTR. CE-377 (QUIXERÉ)	0,000	9,301	9,301	PAV	CBUQ			
490ECE0010S0	ENTR. CE-138	ENTR. CE-491	0,000	1,121	1,121	PAV	CBUQ			
490ECE0020S0	ENTR. CE-491	ENTR. CE-265 (MORADA NOVA)	1,121	2,231	1,110	PAV	CBUQ			
491ECE0010S0	ENTR. CE-490	ENTR. CE-265 (MORADA NOVA)	0,000	1,526	1,526	PAV	CBUQ			
505ECE0010S0	ENTR. CE-371	CANOA QUEBRADA	0,000	3,701	3,701	PAV	CBUQ			
510ECE0010S0	ENTR. CE-040	FORTIM	0,000	1,786	1,786	PAV	AAUF			
512ECE0010S0	ENTR. CE-040	PARAJURU (BEBERIBE)	0,000	2,129	2,129	PAV	AAUQ			
522ECE0010S0	ENTR. BR-116	PEIXE (RUSSAS)	0,000	12,940	12,940	PAV	TSD			
534ECE0010S0	ENTR. CE-261	ACESSO B (REDONDA)	0,000	10,288	10,288	PAV	TSD			
540ECE0010S0	ENTR. CE-123	BARRA DO FORTIM	0,000	2,251	2,251	PAV	AAUF			
546ECE0010S0	ENTR. CE-269	JAGUARIBARA	0,000	2,820	2,820	PAV	TSD			
548ECE0010S0	ENTR. CE-040	AEROPORTO (ARACATI)	0,000	1,600	1,600	PAV	AAUF			
549ECE0010S0	ENTR. CE-261	ACESSO A (REDONDA)	0,000	6,261	6,261	PAV	TSD			
550ECE0010S0	ENTR. CE-261	BARRINHA (ICAPUÍ)	0,000	1,391	1,391	PAV	AAUQ			
551ECE0010S0	ENTR. CE-371	MAJORLÂNDIA (ARACATI)	0,000	1,265	1,265	PAV	CBUQ			
558ECE0010S0	ENTR. CE-269	DISTRITO DE CASTANHÃO (ALTO SANTO)	0,000	1,877	1,877	PAV	TSD			
560ECE0010S0	ENTR. CE-377	QUIXERÉ	0,000	1,268	1,268	PAV	AAUQ			
602ECE0010P0	ENTR. CE-368	ASSENTAMENTO NOVO ALAGAMAR (JAGUARETAMA)	0,000	5,590	5,590	PLA				
606ECE0010N0	ENTR. CE-123/356	BORGES (JAGUARUANA)	0,000	6,200	6,200	IMP	RP			

4° D.O. DE LIMOEIRO DO NORTE

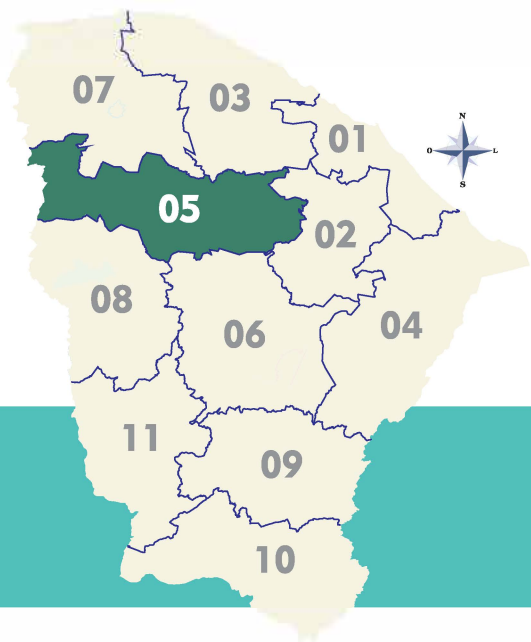

DISTRITO OPERACIONAL DE SANTA QUITÉRIA

DISTRITO OPERACIONAL SANTA QUITÉRIA

REPÚBLICA FEDERATIVA DO BRASIL
ESTADO DO CEARÁ

SOP-CE
SUPERINTENDÊNCIA DE OBRAS PÚBLICAS

CEARÁ
GOVERNO DO ESTADO
SECRETARIAS DAS CIDADES

ATUALIZADO MARÇO/2022

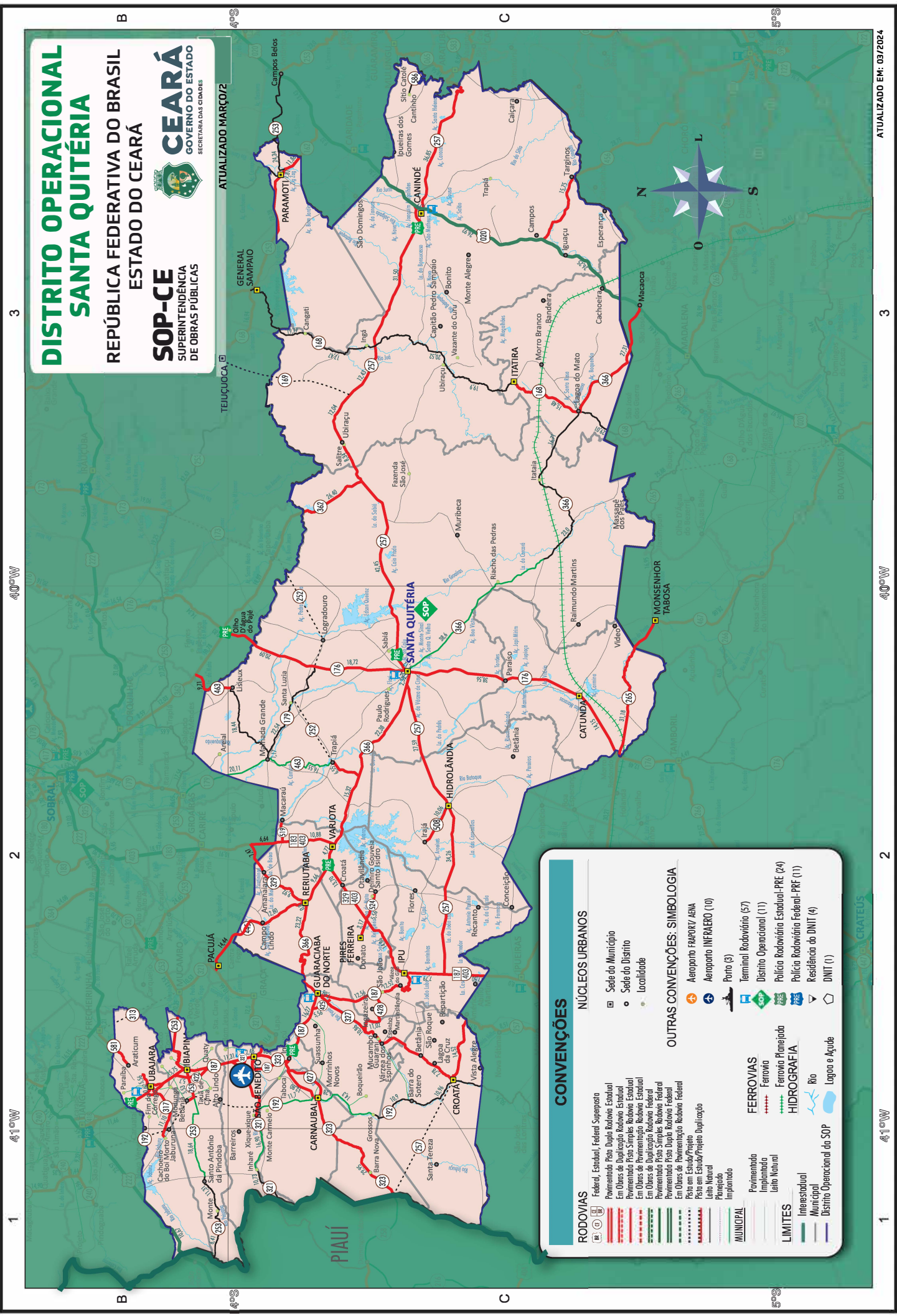

CONVENÇÕES

RODOVIAS	NÚCLEOS URBANOS	OUTRAS CONVENÇÕES: SIMBOLOGIA
<ul style="list-style-type: none"> Federal, Estadual, Federal Superposta Pavimentado Piso Duplo Rodovia Estadual Em Obras de Duplificação Rodovia Estadual Pavimentado Piso Simples Rodovia Estadual Em Obras de Pavimentação Rodovia Estadual Em Obras de Duplificação Rodovia Federal Pavimentado Piso Simples Rodovia Federal Pavimentado Piso Duplo Rodovia Federal Em Obras de Pavimentação Rodovia Federal Piso em Estado/Piquete Letão Natural Planificado Implantado 	<ul style="list-style-type: none"> Sele do Município Sele do Distrito Localidade 	<ul style="list-style-type: none"> Aeroporto FAROPUK/ AENA Aeroporto INFRALERO (10) Porto (3) Terminal Rodoviário (57) Distrito Operacional (11) Polícia Rodoviária Estadual-PRF (24) Polícia Rodoviária Federal-PRF (11) Residência do DNIT (4) DNIT (1)
MUNICIPAL		FERROVIAS
<ul style="list-style-type: none"> Pavimentado Implantado Letão Natural 		<ul style="list-style-type: none"> Ferrovia Ferrovia Planificada
LIMITES		HIDROGRAFIA
<ul style="list-style-type: none"> Interestadual Municipal Distrito Operacional do SOP 		<ul style="list-style-type: none"> Rio Lagoa e Açude

TRECHO	TRECHO		INÍCIO (km)	FIM (km)	EXT. (km)	SIT. FÍSICA	TIPO REVEST.	TRECHO COINCID.	FEDERAL SUPERPOSTA	VMD (Veículo/dia)
	INÍCIO	FIM								
5° D.O. DE SANTA QUITÉRIA										
162ECE0160S0	ENTR. CE-253 (A) (PARAMOTI)	ENTR. CE-253 (B)	106,115	107,925	1,810	PAV	TSD	253ECE0280S0		
162ECE0190S0	ENTR. CE-253 (B)	ENTR. BR-020	107,925	119,785	11,860	PAV	TSD			
168ECE0290N0	ENTR. CE-253 (B)/341 (GENERAL SAMPAIO)	CANGATI	149,866	169,636	19,770	LEN				
168ECE0310N0	CANGATI	ENTR. CE-257 (INGÁ)	169,636	187,106	17,470	LEN				
168ECE0330N0	ENTR. CE-257 (INGÁ)	VAZANTE DO CURU	187,106	207,626	20,520	LEN				
168ECE0350N0	VAZANTE DO CURU	ITATIRA	207,626	227,526	19,900	LEN				
168ECE0370S0	ITATIRA	ENTR. CE-366(A) (LAGOA DO MATO)	227,526	243,006	15,480	PAV	TSS			
168ECE0380S0	ENTR. CE-366(A) (LAGOA DO MATO)	ENTR. CE-366(B) (LAGOA DO MATO)	243,006	243,306	0,300	PAV	TSS	366ECE0180S0		
169ECE0010P0	ENTR. CE-168/253 (TEJUÇOCA)	ENTR. CE-257	0,000	31,600	31,600	PLA				
176ECE0170S0	ENTR. CE-362(B) (OLHO D'ÁGUA PAJÉ)	ENTR. CE-179/252	143,317	163,407	20,090	PAV	CBUQ			
176ECE0190S0	ENTR. CE-179/252	ENTR. CE-257(A) (SANTA QUITÉRIA)	163,407	182,127	18,720	PAV	CBUQ			
176ECE0200D0	ENTR. CE-257(A) (SANTA QUITÉRIA)	ENTR. CE-257(B)/366 (SANTA QUITÉRIA)	182,127	183,168	1,041	DUPD	CBUQ	257ECE0240D0		
176ECE0200E0	ENTR. CE-257(A) (SANTA QUITÉRIA)	ENTR. CE-257(B)/366 (SANTA QUITÉRIA)	182,127	183,248	1,121	DUPE	CBUQ	257ECE0240E0		
176ECE0210S0	ENTR. CE-257(B)/366 (SANTA QUITÉRIA)	CATUNDA	183,248	220,962	37,714	PAV	TSD			
176ECE0230S0	CATUNDA	ENTR. CE-265 (MORRO REDONDO)	220,962	235,117	14,155	PAV	TSD			
179ECE0260N0	ENTR. CE-463(A) (MALHADA GRANDE)	ENTR. CE-463(B)	158,822	159,992	1,170	LEN		463ECE0040N0		
179ECE0265N0	ENTR. CE-463(B)	ENTR. CE-252 (A) (SANTA LUZIA)	159,992	168,172	8,180	LEN				
179ECE0270N0	ENTR. CE-252 (A) (SANTA LUZIA)	ENTR. CE-176/252 (B)	168,172	182,532	14,360	LEN		252ECE0030N0		
183ECE0070S0	ENTR. CE-329 p/ AMANAÍARA	ENTR. CE-519 p/ MACARAU (SANTA QUITÉRIA)	65,797	72,440	6,643	PAV	TSD		403BCE0090P1	
183ECE0090S0	ENTR. CE-519 p/ MACARAU (SANTA QUITÉRIA)	ENTR. CE-366/BR-403(B) (VARJOTA)	72,440	83,257	10,817	PAV	TSD		403BCE0090P2	
187ECE0240S0	ENTR. CE-590 (ACESSO NORTE P/ UBAJARA)	ENTR. CE-317	157,043	158,683	1,640	PAV	CBUQ			
187ECE0250S0	ENTR. CE-317	ENTR. CE-591 (ACESSO SUL P/ UBAJARA)	158,683	161,043	2,360	PAV	CBUQ			
187ECE0260S0	ENTR. CE-591 (ACESSO SUL P/ UBAJARA)	ENTR. CE-422 (CONTORNO DE IBIAPINA)	161,043	165,106	4,063	PAV	CBUQ			
187ECE0265S0	ENTR. CE-422 (CONTORNO DE IBIAPINA)	ENTR. CE-253 (IBIAPINA)	165,106	166,802	1,696	PAV	CBUQ			
187ECE0270S0	ENTR. CE-253 (IBIAPINA)	ENTR. CE-422 (CONTORNO DE IBIAPINA)	166,802	169,451	2,649	PAV	CBUQ			
187ECE0275S0	ENTR. CE-422 (CONTORNO DE IBIAPINA)	ENTR. CE-321(A)	169,451	178,620	9,169	PAV	CBUQ			
187ECE0280S0	ENTR. CE-321(A)	ENTR. CE-321 (B)	178,620	179,570	0,950	PAV	CBUQ	321ECE0108S0		
187ECE0285S0	ENTR. CE-321 (B)	ENTR. CE-323 (A)	179,570	185,810	6,240	PAV	CBUQ			
187ECE0290S0	ENTR. CE-323 (A)	ENTR. CE-323 (B) (INHUÇU)	185,810	189,247	3,437	PAV	CBUQ	323ECE0008S0		
187ECE0310S0	ENTR. CE-323 (B) (INHUÇU)	ENTR. CE-425 (CONTORNO DE GUARACIABA DO NORTE)	189,247	200,948	11,701	PAV	CBUQ			
187ECE0315S0	ENTR. CE-425 (CONTORNO DE GUARACIABA DO NORTE)	ENTR. CE-366 (GUARACIABA DO NORTE)	200,948	204,428	3,480	PAV	CBUQ			
187ECE0320S0	ENTR. CE-366 (GUARACIABA DO NORTE)	ENTR. CE-327	204,428	205,488	1,060	PAV	CBUQ			
187ECE0330S0	ENTR. CE-327	ENTR. CE-425 (CONTORNO DE GUARACIABA DO NORTE)	205,488	207,781	2,293	PAV	CBUQ			
187ECE0335S0	ENTR. CE-425 (CONTORNO DE GUARACIABA DO NORTE)	ENTR. CE-428 (SÃO JOÃO)	207,781	218,049	10,268	PAV	CBUQ			
187ECE0340S0	ENTR. CE-428 (SÃO JOÃO)	ENTR. CE-329 (IPU)	218,049	230,577	12,528	PAV	CBUQ			
187ECE0350S0	ENTR. CE-329 (IPU)	ENTR. BR-403(A)/CE-257(A) p/ HIDROLÂNDIA	230,577	238,367	7,790	PAV	TSD		403BCE0130P0	

TRECHO	TRECHO		INÍCIO (km)	FIM (km)	EXT. (km)	SIT. FÍSICA	TIPO REVEST.	TRECHO COINCID.	FEDERAL SUPERPOSTA	VMD (Veículo/dia)
	INÍCIO	FIM								
192ECE0010P0	ENTR. BR-222	ENTR. CE-317 (JABURANA)	0,000	15,705	15,705	PLA				
192ECE0015S0	ENTR. CE-317 (JABURANA)	BETÂNIA	15,705	20,126	4,421	PAV	TSD			
192ECE0020P0	BETÂNIA	ENTR. CE-253 (JUREMA)	20,126	22,158	2,032	PLA				
192ECE0030P0	ENTR. CE-253 (JUREMA)	ENTR. CE-321 (XIQUE-XIQUE)	22,158	42,158	20,000	PLA				
192ECE0050P0	ENTR. CE-321 (XIQUE-XIQUE)	MONTE CARMELO	42,158	45,158	3,000	PLA				
192ECE0070N0	MONTE CARMELO	ENTR. CE-323(A) / 427	45,158	56,858	11,700	IMP	RP			
192ECE0080S0	ENTR. CE-323(A) / 427	ENTR. CE-323(B) (CARNAUBAL)	56,858	58,137	1,279	PAV	AAUQ	323ECE0020S0		
192ECE0090N0	ENTR. CE-323(B) (CARNAUBAL)	GROSSOS	58,137	72,437	14,300	IMP	RP			
192ECE0110N0	GROSSOS	BARRA DO SOTERO	72,437	83,337	10,900	LEN				
192ECE0130N0	BARRA DO SOTERO	ENTR. CE-257/327 (CROATÁ)	83,337	94,297	10,960	LEN				
252ECE0010P0	ENTR. CE-362/CE-173 (TAPERUABA)	LOGRADOURO	0,000	21,760	21,760	PLA				
252ECE0020P0	LOGRADOURO	ENTR. CE-176/179 (A)	21,760	27,530	5,770	PLA				
252ECE0030N0	ENTR. CE-176/179 (A)	ENTR. CE-179 (B) (SANTA LUZIA)	27,530	41,890	14,360	LEN		179ECE0270N0		
252ECE0040P0	ENTR. CE-179 (B) (SANTA LUZIA)	ENTR. CE-463 (A) TRAPIÁ	41,890	58,420	16,530	PLA				
252ECE0050S0	ENTR. CE-463 (A) TRAPIÁ	ENTR. CE-463 (B)/366	58,420	64,970	6,550	PAV	TSD	463ECE0070S0		
253ECE0280S0	ENTR. CE-162(A)	ENTR. CE-162(B) (PARAMOTI)	158,821	160,631	1,810	PAV	TSD	162ECE0160S0		
253ECE0530S0	ENTR. CE-187 (IBIAPINA)	ENTR. CE-422 (CONTORNO DE IBIAPINA)	390,292	392,287	1,995	PAV	TSD			
253ECE0535S0	ENTR. CE-422 (CONTORNO DE IBIAPINA)	ESTRADA P/ ALTO LINDO	392,287	395,822	3,535	PAV	TSD			
253ECE0540S0	ESTRADA P/ ALTO LINDO	ENTR. CE-192 (JUREMA)	395,822	399,410	3,588	PAV	TSD			
253ECE0550N0	ENTR. CE-192 (JUREMA)	SANTO ANTÔNIO DA PINDOBA	399,410	418,052	18,642	IMP	RP			
253ECE0570N0	SANTO ANTÔNIO DA PINDOBA	MONTE	418,052	429,362	11,310	LEN				
253ECE0590N0	MONTE	DIVISA CE/PI	429,362	435,772	6,410	LEN				
257ECE0150S0	ENTR. CE-065 (ARATUBA)	ENTR. BR-020 (A)	96,048	132,903	36,855	PAV	TSD			
257ECE0160S0	ENTR. BR-020 (A)	ENTR. BR-020 (B) (CANINDÉ)	132,903	134,893	1,990	PAV	CBUQ	020BCE0590S1		
257ECE0170S0	ENTR. BR-020 (B) (CANINDÉ)	ENTR. CE-168 p/ INGÁ	134,893	166,391	31,498	PAV	TSD			
257ECE0190S0	ENTR. CE-168 p/ INGÁ	ENTR. CE-169	166,391	178,434	12,043	PAV	TSD			
257ECE0200S0	ENTR. CE-169	SALITRE	178,434	190,458	12,024	PAV	TSD			
257ECE0210S0	SALITRE	ENTR. CE-362	190,458	198,798	8,340	PAV	TSD			
257ECE0230S0	ENTR. CE-362	ENTR. CE-176(A) (SANTA QUITÉRIA)	198,798	241,250	42,452	PAV	TSD			
257ECE0240D0	ENTR. CE-176(A) (SANTA QUITÉRIA)	ENTR. CE-176(B)/366(A) (SANTA QUITÉRIA)	241,250	242,291	1,041	DUPD	CBUQ	176ECE0200D0		
257ECE0240E0	ENTR. CE-176(A) (SANTA QUITÉRIA)	ENTR. CE-176(B)/366(A) (SANTA QUITÉRIA)	241,250	242,371	1,121	DUPE	CBUQ	176ECE0200E0		
257ECE0250S0	ENTR. CE-176(B)/366(A) (SANTA QUITÉRIA)	ENTR. CE-366(B) p/ VARJOTA	242,371	244,731	2,360	PAV	TSD	366ECE0110S0		
257ECE0270S0	ENTR. CE-366(B) p/ VARJOTA	ENTR. CE-508 (HIDROLÂNDIA)	244,731	272,327	27,596	PAV	TSD			
257ECE0290S0	ENTR. CE-508 (HIDROLÂNDIA)	ENTR. CE-187(A)/BR-403(A)	272,327	306,584	34,257	PAV	TSD			
257ECE0365S0	AMÉRICA	ENTR. CE-192/327 (CROATÁ)	358,900	373,425	14,525	PAV	TSD			
257ECE0370P0	ENTR. CE-192/327 (CROATÁ)	ENTR. CE-323 (DIVISA CE/PI)	373,425	408,425	35,000	PLA				

5° D.O. DE SANTA QUITÉRIA

TRECHO	TRECHO		INÍCIO (km)	FIM (km)	EXT. (km)	SIT. FÍSICA	TIPO REVEST.	TRECHO COINCID.	FEDERAL SUPERPOSTA	VMD (Venculo/dia)
	INÍCIO	FIM								
265ECE0330S0	ENTR. CE-467 (MONSENHOR TABOSA)	ENTR. CE-176 (MORRO REDONDO)	295,942	327,127	31,185	PAV	TSS			
317ECE0010S0	TELEFÉRICO DE UBAJARA	ENTR. CE-187	0,000	5,567	5,567	PAV	AAUQ			
317ECE0020S0	ENTR. CE-187	ENTR. CE-192 (JABURANA)	5,567	11,808	6,241	PAV	AAUQ			
317ECE0030S0	ENTR. CE-192 (JABURANA)	CACHOEIRA DO BOI MORTO	11,808	16,672	4,864	PAV	AAUQ			
321ECE0100S0	ENTR. CE-323	ENTR. CE-575	69,384	70,234	0,850	PAV	CBUQ			
321ECE0105S0	ENTR. CE-575	ENTR. CE-187(A) (SÃO BENEDITO)	70,234	72,955	2,721	PAV	CBUQ			
321ECE0108S0	ENTR. CE-187(A) (SÃO BENEDITO)	ENTR. CE-187(B) (SÃO BENEDITO)	72,955	73,905	0,950	PAV	CBUQ	187ECE0280S0		
321ECE0110S0	ENTR. CE-187(B) (SÃO BENEDITO)	ENTR. CE-192 (XIQUE-XIQUE)	73,905	82,088	8,183	PAV	TSD			
321ECE0130N0	ENTR. CE-192 (XIQUE-XIQUE)	INHARÉ	82,088	98,986	16,898	IMP	RP			
321ECE0150N0	INHARÉ	DIVISA CE/PI	98,986	109,716	10,730	LEN				
323ECE0005S0	ENTR. CE-321	ENTR. CE-187 (A)	0,000	3,238	3,238	PAV	CBUQ			
323ECE0008S0	ENTR. CE-187 (A)	ENTR. CE-187 (B) (INHUÇU)	3,238	6,854	3,616	PAV	CBUQ	187ECE0290S0		
323ECE0010S0	ENTR. CE-187 (B) (INHUÇU)	ENTR. CE-427	6,854	9,890	3,036	PAV	AAUQ			
323ECE0015S0	ENTR. CE-427	ENTR. CE-192(A)/427	9,890	17,564	7,674	PAV	AAUQ			
323ECE0020S0	ENTR. CE-192(A)/427	ENTR. CE-192(B) (CARNAUBAL)	17,564	18,843	1,279	PAV	AAUQ	192ECE0080S0		
323ECE0030S0	ENTR. CE-192(B) (CARNAUBAL)	ENTR. CE-257 (DIVISA CE/PI)	18,843	48,838	29,995	PAV	TSD			
327ECE0010S0	ENTR. CE-187 (GUARACIABA DO NORTE)	ENTR. CE-425 (CONTORNO DE GUARACIABA DO NORTE)	0,000	2,201	2,201	PAV	AAUQ			
327ECE0015S0	ENTR. CE-425 (CONTORNO DE GUARACIABA DO NORTE)	ENTR. CE-428 (GUARANI)	2,201	10,869	8,668	PAV	AAUQ			
327ECE0020S0	ENTR. CE-428 (GUARANI)	ESPINHO	10,869	27,005	16,136	PAV	AAUQ			
327ECE0030S0	ESPINHO	ENTR. CE-192/257 (CROATÁ)	27,005	34,785	7,780	PAV	AAUQ			
329ECE0010S0	ENTR. BR-403/CE-183	AMANAÍARA	0,000	7,471	7,471	PAV	TSD			
329ECE0020S0	AMANAÍARA	ENTR. CE-445	7,471	17,397	9,926	PAV	TSD			
329ECE0030S0	ENTR. CE-445	ENTR. CE-366(A) (RERIUTABA)	17,397	18,195	0,798	PAV	TSD			
329ECE0050S0	ENTR. CE-366(A) (RERIUTABA)	ENTR. CE-366(B)	18,195	27,859	9,664	PAV	TSD	366ECE0030S0		
329ECE0070S0	ENTR. CE-366(B)	ENTR. CE-524 p/ DELMIRO GOUVEIA / CE-525 p/ PIRES FERREIRA	27,859	41,557	13,698	PAV	CBUQ		403BCE0110P0	
329ECE0090S0	ENTR. CE-524 p/ DELMIRO GOUVEIA / CE-525 p/ PIRES FERREIRA	ENTR. CE-187 (IPU)	41,557	56,415	14,858	PAV	CBUQ		403BCE0110P1	
366ECE0010S0	ENTR. CE-187 (GUARACIABA DO NORTE)	ENTR. CE-329(A) (RERIUTABA)	0,000	23,958	23,958	PAV	TSD			
366ECE0030S0	ENTR. CE-329(A) (RERIUTABA)	ENTR. CE-329(B)/BR-403(A)	23,958	33,622	9,664	PAV	TSD	329ECE0050S0		
366ECE0050S0	ENTR. CE-329(B)/BR-403(A)	ENTR. CE-183/BR-403(B) (VARJOTA)	33,622	38,392	4,770	PAV	TSD		403BCE0091P0	
366ECE0070S0	ENTR. CE-183/BR-403(B) (VARJOTA)	ENTR. CE-463/252 p/ TRAPIÁ	38,392	53,712	15,320	PAV	TSD			
366ECE0090S0	ENTR. CE-463/252 p/ TRAPIÁ	ENTR. CE-257(A)	53,712	76,092	22,380	PAV	TSD			
366ECE0110S0	ENTR. CE-257(A)	ENTR. CE-176/257(B) (SANTA QUITÉRIA)	76,092	78,452	2,360	PAV	TSD	257ECE0250S0		
366ECE0130N0	ENTR. CE-176/257(B) (SANTA QUITÉRIA)	RIACHO DAS PEDRAS	78,452	117,052	38,600	IMP	RP			
366ECE0150N0	RIACHO DAS PEDRAS	ITATÁIA	117,052	140,052	23,000	LEN				
366ECE0170N0	ITATÁIA	ENTR. CE-168(A) (LAGOA DO MATO)	140,052	156,762	16,710	LEN				
366ECE0180S0	ENTR. CE-168(A) (LAGOA DO MATO)	ENTR. CE-168(B) (LAGOA DO MATO)	156,762	157,062	0,300	PAV	TSS	168ECE0380S0		

5° D.O. DE SANTA QUITÉRIA

TRECHO	TRECHO		INÍCIO (km)	FIM (km)	EXT. (km)	SIT. FÍSICA	TIPO REVEST.	TRECHO COINCID.	FEDERAL SUPERPOSTA	VMD (Veículo/dia)
	INÍCIO	FIM								
5° D.O. DE SANTA QUITÉRIA										
366ECE0190S0	ENTR. CE-168(B) (LAGOA DO MATO)	ENTR. BR-020 (MACAOCA)	157,062	184,372	27,310	PAV	TSS			
422ECE0010S0	ENTR. CE-187	ENTR. CE-253	0,000	2,702	2,702	PAV	TSD			
422ECE0030S0	ENTR. CE-253	ENTR. CE-187 (CONTORNO DE IBIAPINA)	2,702	5,700	2,998	PAV	TSD			
425ECE0010S0	ENTR. CE-187 (GUARACIABA DO NORTE)	ENTR. CE-327	0,000	3,827	3,827	EOP	TSD			
425ECE0030S0	ENTR. CE-327	ENTR. CE-187	3,827	5,363	1,536	EOP	TSD			
427ECE0010S0	ENTR. CE-323	ENTR. RUA ALTO DO BOM VIVER (CARNAÚBAL)	0,000	9,487	9,487	PAV	TSD			
427ECE0030P0	ENTR. RUA ALTO DO BOM VIVER (CARNAÚBAL)	ENTR. CE-192	9,487	10,374	0,887	PLA				
428ECE0010S0	ENTR. CE-327 (GUARANI - GUARACIABA DO NORTE)	ENTR. CE-187 (SÃO JOÃO - IPÚ)	0,000	11,020	11,020	PAV	TSD			
445ECE0010S0	ENTR. CE-321 (PACUJÁ)	CAMPO LINDO	0,000	16,261	16,261	PAV	TSD			
445ECE0030S0	CAMPO LINDO	ENTR. CE-329 (RERIUTABA)	16,261	26,294	10,033	PAV	TSD			
456ECE0010S0	ENTR. BR-020	TARGINOS	0,000	15,754	15,754	PAV	TSD			
463ECE0010S0	ENTR. CE-362	LISIEUX	0,000	9,710	9,710	PAV	TSD			
463ECE0030N0	LISIEUX	ENTR. CE-179 (A)	9,710	28,150	18,440	LEN				
463ECE0040N0	ENTR. CE-179 (A)	ENTR. CE-179(B) (MALHADA GRANDE)	28,150	29,320	1,170	LEN		179ECE0260N0		
463ECE0050N0	ENTR. CE-179(B) (MALHADA GRANDE)	ENTR. CE-252 (A) (TRAPIÁ)	29,320	45,870	16,550	IMP	RP			
463ECE0070S0	ENTR. CE-252 (A) (TRAPIÁ)	ENTR. CE-366/252 (B)	45,870	52,420	6,550	PAV	TSD	252ECE0050S0		
508ECE0010S0	ENTR. CE-257	IRAJÁ (HIDROLÂNDIA)	0,000	9,240	9,240	PAV	AAUF			
519ECE0010S0	ENTR. CE-183	MACARAU (SANTA QUITÉRIA)	0,000	4,383	4,383	PAV	TSD			
524ECE0010S0	ENTR. CE-329	DELMIRO GOUVEIA (PIRES FERREIRA)	0,000	5,559	5,559	PAV	TSD			
525ECE0010S0	ENTR. CE-329	PIRES FERREIRA	0,000	3,176	3,176	PAV	TSD			
575ECE0010S0	ENTR. CE-187/CE-321 (SÃO BENEDITO)	AEROPORTO (SÃO BENEDITO)	0,000	2,733	2,733	PAV	CBUQ			
590ECE0010S0	ENTR. CE-187	UBAJARA (ACESSO NORTE)	0,000	1,040	1,040	PAV	TSD			
591ECE0010S0	ENTR. CE-187	UBAJARA (ACESSO SUL)	0,000	2,317	2,317	PAV	TSD			
601ECE0010P0	ENTR. BR-020	IPUEIRAS DOS GOMES	0,000	6,960	6,960	PLA				

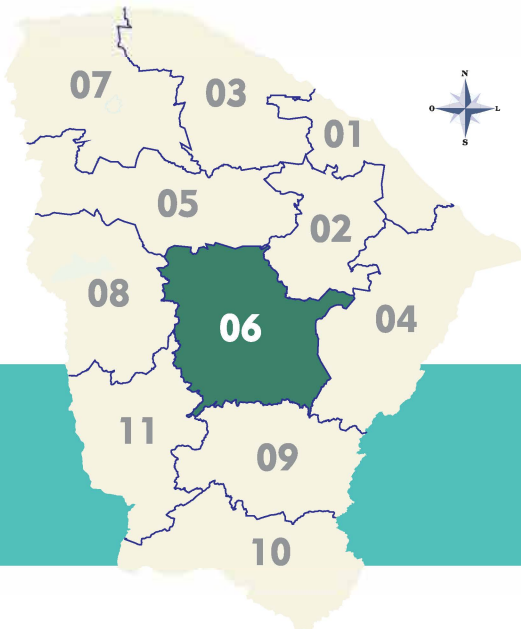

DISTRITO OPERACIONAL DE QUIXERAMOBIM

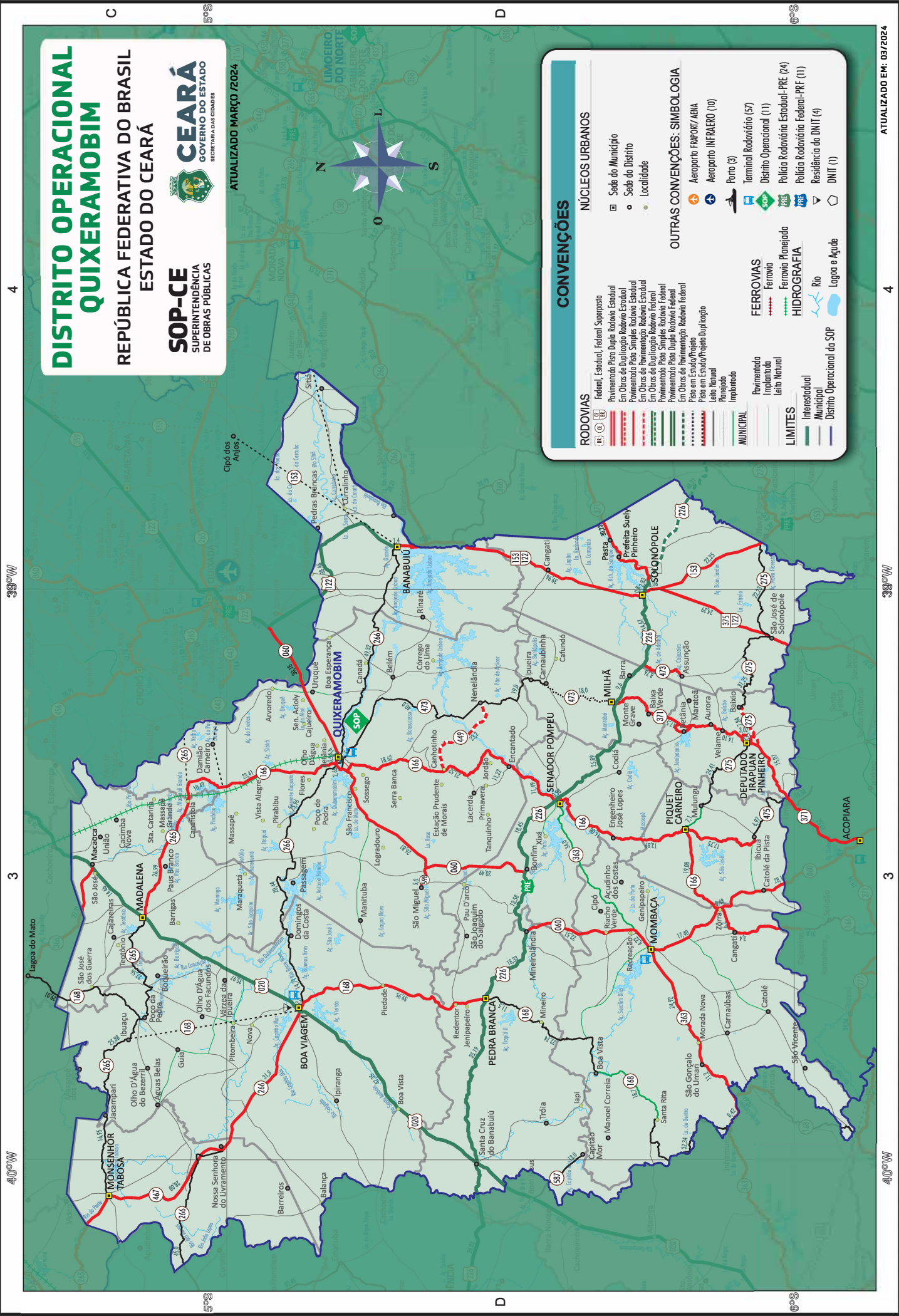

DISTRITO OPERACIONAL QUIXERAMOBIM

REPÚBLICA FEDERATIVA DO BRASIL
ESTADO DO CEARÁ



SOP-CE
SUPERINTENDÊNCIA
DE OBRAS PÚBLICAS

ATUALIZADO MARÇO /2024



CONVENÇÕES

RODOVIAS	
	Federal (Estrada), Federal Superposto
	Pavimentação Pista Dupla Rodovia Estadual
	Em Obras de Duplicação Rodovia Estadual
	Pavimentação Pista Simples Rodovia Estadual
	Em Obras de Pavimentação Rodovia Estadual
	Em Obras de Duplicação Rodovia Federal
	Pavimentação Pista Dupla Rodovia Federal
	Em Obras de Pavimentação Rodovia Federal
	Pista em Estudo/Projeto
	Pista em Estudo/Projeto Duplicação
	Leito Natural
	Pavimentado
	MUNICIPAL

NÚCLEOS URBANOS	
	Sede do Município
	Sede do Distrito
	Localidade

OUTRAS CONVENÇÕES: SIMBOLOGIA	
	Aeroporto FAPOR/ ABIA
	Aeroporto INFRAERO (10)
	Porto (3)
	Terminal Rodoviária (57)
	Distrito Operacional (11)
	Polícia Rodoviária Estadual-PRE (24)
	Polícia Rodoviária Federal-PRF (11)
	Residência do DNIT (4)
	DNIT (1)

FERROVIAS	
	Ferrovias
	Ferrovias em Implantação
	Ferrovias em Operação

HIDROGRAFIA	
	Rio
	Lagoa e Açude

LIMITES	
	Intermunicipal
	Municipal
	Distrito Operacional do SOP

TRECHO	TRECHO		INÍCIO (km)	FIM (km)	EXT. (km)	SIT. FÍSICA	TIPO REVEST.	TRECHO COINCID.	FEDERAL SUPERPOSTA	VMD (Veículo/dia)
	INÍCIO	FIM								
060ECE0360S0	ENTR. BR-122(B)/CE-368	ENTR. CE-166(A)/266(A)/473 (QUIXERAMOBIM)	167,313	197,497	30,184	PAV	CBUQ			
060ECE0370S0	ENTR. CE-166(A)/266(A)/473 (QUIXERAMOBIM)	ENTR. CE-266(B)	197,497	198,044	0,547	PAV	CBUQ	166ECE0020S0		
060ECE0380S0	ENTR. CE-266(B)		198,044	200,703	2,659	PAV	CBUQ	166ECE0030S0		
060ECE0390S0	ENTR. CE-166(B)	ENTR. CE-598 p/ SÃO MIGUEL	200,703	227,517	26,814	PAV	CBUQ			
060ECE0400S0	ENTR. CE-598 p/ SÃO MIGUEL	ENTR. BR-226(A) (BONFIM)	227,517	248,100	20,583	PAV	CBUQ			
060ECE0410S0	ENTR. BR-226(A) (BONFIM)	ENTR. BR-226(B) (MINEIROLÂNDIA)	248,100	261,680	13,580	PAV	CBUQ		226BCE0590S0	
060ECE0430S0	ENTR. BR-226(B) (MINEIROLÂNDIA)	ENTR. CE-363(A)	261,680	284,188	22,508	PAV	CBUQ			
060ECE0450S0	ENTR. CE-363(A)	ENTR. CE-363(B) (MOMBAÇA)	284,188	288,412	4,224	PAV	CBUQ	363ECE0030S0		
060ECE0470S0	ENTR. CE-363(B) (MOMBAÇA)	ENTR. CE-166 (A) (ZÓRRA)	288,412	305,810	17,398	PAV	CBUQ			
060ECE0480S0	ENTR. CE-166 (A) (ZÓRRA)	ENTR. CE-166 (B)	305,810	306,291	0,481	PAV	CBUQ	166ECE0160S0		
060ECE0490S0	ENTR. CE-166 (B)	ENTR. CE-371(A) p/ CATARINA	306,291	334,430	28,139	PAV	CBUQ			
153ECE0030P0	CIPÓ DOS ANJOS	ENTR. CE-448	25,000	43,000	18,000	PLA				
153ECE0035P0	ENTR. CE-448	ENTR. BR-122(A)/CE-266(A)/368(A) (BANABUIÚ)	43,000	60,000	17,000	PLA				
153ECE0040S0	ENTR. BR-122(A)/CE-266(A)/368(A) (BANABUIÚ)	CE-266(B)	60,000	67,389	7,389	PAV	TSD	266ECE0170S0	122BCE0090P0	
153ECE0050S0	CE-266(B)	CE-368(B)	67,389	86,454	19,065	PAV	TSD	368ECE0020S0	122BCE0090P1	
153ECE0055S0	CE-368(B)	ENTR. BR-226(A)/CE-371(A) (SOLONÓPOLE)	86,454	111,907	25,453	PAV	TSD		122BCE0090P2	
153ECE0060S0	ENTR. BR-226(A)/CE-371(A) (SOLONÓPOLE)	ENTR. BR-226(B)/CE-371(B) (SOLONÓPOLE)	111,907	112,707	0,800	PAV	TSD	371ECE0320S0	226BCE0550S0	
153ECE0070S0	ENTR. BR-226(B)/CE-371(B) (SOLONÓPOLE)	ENTR. BR-122(B)/CE-375 p/ SÃO JOSÉ DE SOLONÓPOLE	112,707	115,767	3,060	PAV	TSD		122BCE0110P1	
153ECE0090S0	ENTR. BR-122(B)/CE-375 p/ SÃO JOSÉ DE SOLONÓPOLE	ENTR. CE-275(A) (NOVA FLORESTA)	115,767	138,019	22,252	PAV	TSD			
166ECE0010S0	ENTR. CE-265 (CANAFÍSTULA)	ENTR. CE-443	0,000	10,490	10,490	PAV	TSD			
166ECE0015S0	ENTR. CE-443	ENTR. CE-060(A)/266(A)/473 (QUIXERAMOBIM)	10,490	33,904	23,414	PAV	TSD			
166ECE0020S0	ENTR. CE-060(A)/266(A)/473 (QUIXERAMOBIM)	ENTR. CE-266 (B)	33,904	34,451	0,547	PAV	CBUQ	060ECE0370S0		
166ECE0030S0	ENTR. CE-266(B)	ENTR. CE-060 (B)	34,451	37,659	3,208	PAV	CBUQ	060ECE0380S0		
166ECE0050S0	ENTR. CE-060 (B)	ENTR. CE-449 (CANHOTINHO)	37,659	56,279	18,620	PAV	TSD			
166ECE0070S0	ENTR. CE-449 (CANHOTINHO)	ENCANTADO	56,279	77,799	21,520	PAV	TSD			
166ECE0090S0	ENCANTADO	ENTR. BR-226(A)/CE-363 (SENADOR POMPEU)	77,799	89,675	11,876	PAV	TSD			
166ECE0110S0	ENTR. BR-226(B)	ENGº. JOSÉ LOPES	90,655	106,744	16,089	PAV	TSD			
166ECE0130S0	ENGº. JOSÉ LOPES	ENTR. CE-275 (PIQUET CARNEIRO)	106,744	120,638	13,894	PAV	TSD			
166ECE0150S0	ENTR. CE-275 (PIQUET CARNEIRO)	ENTR. CE-060(A) (ZÓRRA)	120,638	139,723	19,085	PAV	TSD			
166ECE0160S0	ENTR. CE-060(A) (ZÓRRA)	ENTR. CE-060(B)	139,723	140,204	0,481	PAV	CBUQ	060ECE0480S0		
166ECE0170S0	ENTR. CE-060(B)	CANGATI	140,204	146,404	6,200	PAV	TSD			
166ECE0190S0	CANGATI	CAJAZEIRAS	146,404	149,804	3,400	PAV	TSD			
168ECE0390N0	ENTR. CE-366(B) (LAGOA DO MATO)	ENTR. CE-265 (IBUAÇU)	243,306	272,316	29,010	LEN				

6º D.O. QUIXERAMOBIM

TRECHO	TRECHO		INÍCIO (km)	FIM (km)	EXT. (km)	SIT. FÍSICA	TIPO REVEST	TRECHO COINCID.	FEDERAL SUPERPOSTA	VMD (Veículo/dia)
	INÍCIO	FIM								

6º D.O. QUIXERAMOBIM

168ECE0410P0	ENTR. CE-265 (IBUAÇU)	ENTR. BR-020/CE-266(A) (BOA VIAGEM)	272,316	312,316	40,000	PLA				
168ECE0420S0	ENTR. BR-020/CE-266(A) (BOA VIAGEM)	ENTR. CE-266(B) (BOA VIAGEM)	312,316	314,316	2,000	PAV	CBUQ	266ECE0260S0		
168ECE0430S0	ENTR. CE-266(B) (BOA VIAGEM)	ENTR. BR-226 (PEDRA BRANCA)	314,316	354,266	39,950	PAV	CBUQ			
168ECE0450N0	ENTR. BR-226 (PEDRA BRANCA)	MINEIRO	354,266	365,766	11,500	LEN				
168ECE0470N0	MINEIRO	BOA VISTA	365,766	388,506	22,740	LEN				
168ECE0490N0	BOA VISTA	SANTA RITA	388,506	407,206	18,700	IMP	RP			
168ECE0510N0	SANTA RITA	ENTR. CE-363(A) (INHAMUNS)	407,206	439,546	32,340	LEN				
265ECE0250S0	ENTR. CE-166 (CANAFÍSTULA)	ENTR. BR-020 (MADALENA)	198,553	225,552	26,999	PAV	TSD			
265ECE0270N0	ENTR. BR-020 (MADALENA)	ENTR. CE-168 (IBUAÇU)	225,552	253,112	27,560	LEN				
265ECE0290N0	ENTR. CE-168 (IBUAÇU)	JACAMPARI	253,112	278,992	25,880	LEN				
265ECE0310N0	JACAMPARI	ENTR. CE-467 (MONSENHOR TABOSA)	278,992	295,942	16,950	LEN				
266ECE0170S0	ENTR. BR-122(A)/CE-153(A)/368(A) (BANABUIÚ)	ENTR. BR-122(B)/CE-153(B)/368(B) (BANABUIÚ)	143,295	150,660	7,365	PAV	TSD	153ECE0040S0	122BCE0090P0	
266ECE0180N0	ENTR. BR-122(B)/CE-153(B)/368(B) (BANABUIÚ)	ENTR. CE-473 (QUIXERAMOBIM)	150,660	199,980	49,320	LEN				
266ECE0185S0	ENTR. CE-473 (QUIXERAMOBIM)	ENTR. CE-060(A)/166(A)	199,980	202,123	2,143	PAV	TSD			
266ECE0190S0	ENTR. CE-060(A)/166(A)	ENTR. CE-060(B)/166(B)/473	202,123	203,303	1,180	PAV	CBUQ	060ECE0370S0		
266ECE0210N0	ENTR. CE-060(B)/166(B)/473	PASSAGEM	203,303	229,263	25,960	LEN				
266ECE0230N0	PASSAGEM	DOMINGOS DA COSTA	229,263	249,703	20,440	LEN				
266ECE0250N0	DOMINGOS DA COSTA	ENTR. CE-168(A) (BOA VIAGEM)	249,703	264,413	14,710	LEN				
266ECE0260S0	ENTR. CE-168(A) (BOA VIAGEM)	ENTR. BR-020/CE-168(B) (BOA VIAGEM)	264,413	266,413	2,000	PAV	CBUQ	168ECE0420S0		
266ECE0270S0	ENTR. BR-020/CE-168(B) (BOA VIAGEM)	ENTR. CE-467 (NOSSA SENHORA DO LIVRAMENTO)	266,413	298,213	31,800	PAV	TSD			
275ECE0090N0	ENTR. CE-153(B) (NOVA FLORESTA)	ENTR. BR-122/CE-375 (SÃO JOSÉ DE SOLONÓPOLE)	36,471	58,701	22,230	LEN				
275ECE0100N0	ENTR. BR-122/CE-375 (SÃO JOSÉ DE SOLONÓPOLE)	BAIXIO	58,701	82,421	23,720	LEN				
275ECE0110S0	BAIXIO	ENTR. CE-462 (CONTORNO DE IRAPUAN PINHEIRO)	82,421	89,577	7,156	EOP	TSD			
275ECE0115S0	ENTR. CE-462 (CONTORNO DE IRAPUAN PINHEIRO)	ENTR. CE-371(A)	89,577	89,951	0,374	EOP	TSD			
275ECE0120N0	ENTR. CE-371(A)	ENTR. CE-371(B) (DEP. IRAPUAN PINHEIRO)	89,951	90,521	0,570	LEN		371ECE0400N0		
275ECE0130N0	ENTR. CE-371(B) (DEP. IRAPUAN PINHEIRO)	MULUNGU	90,521	114,931	24,410	LEN				
275ECE0150N0	MULUNGU	ENTR. CE-166 (PIQUET CARNEIRO)	114,931	122,031	7,100	IMP	RP			
363ECE0010N0	ENTR. BR-226/CE-166 (SENADOR POMPEU)	ENTR. CE-060(A)	0,000	34,000	34,000	IMP	RP			
363ECE0030S0	ENTR. CE-060(A)	ENTR. CE-060(B) (MOMBAÇA)	34,000	38,224	4,224	PAV	CBUQ	060ECE0450S0		
368ECE0010S0	ENTR. BR-122(A)/CE-060	ENTR. CE-582	0,000	1,920	1,920	PAV	TSD		122BCE0070S0	
368ECE0012S0	ENTR. CE-582	ENTR. CE-153(A)/266(A)	1,920	40,380	38,460	PAV	TSD		122BCE0070S1	
368ECE0015S0	ENTR. CE-153(A)/266(A)	ENTR. CE-266(B) (BANABUIÚ)	40,380	47,745	7,365	PAV	TSD	153ECE0040S0	122BCE0090P0	
368ECE0020S0	ENTR. CE-266(B) (BANABUIÚ)	ENTR. BR-122(B)/CE-153(B)	47,745	66,810	19,065	PAV	TSD	153ECE0050S0	122BCE0090P1	

TRECHO	TRECHO		INÍCIO (km)	FIM (km)	EXT. (km)	SIT. FÍSICA	TIPO REVEST	TRECHO COINCID.	FEDERAL SUPERPOSTA	VMD (Veículo/dia)
	INÍCIO	FIM								

6° D.O. QUIXERAMOBIM

371ECE0320S0	ENTR. BR-226(A)/BR-122(A)/CE-153(A) (SOLONÓPOLE)	ENTR. BR-122(B) CE-153(B) (SOLONÓPOLE)	232,066	232,866	0,800	PAV	TSD	153ECE0060S0	226BCE0550S0	
371ECE0330S0	ENTR. BR-122(B) CE-153(B) (SOLONÓPOLE)	ENTR. CE-473(A)	232,866	247,536	14,670	PAV	TSD		226BCE0550S1	
371ECE0350S0	ENTR. CE-473(A)	ENTR. BR-226(B)/CE-473(B) (MILHÁ)	247,536	257,136	9,600	PAV	TSD	473ECE0030S0	226BCE0550S2	
371ECE0370S0	ENTR. BR-226(B)/CE-473(B) (MILHÁ)	ENTR. CE-459 P/ BETÂNIA (ACESSO NORTE)	257,136	272,648	15,512	PAV	TSD			
371ECE0380S0	ENTR. CE-459 P/ BETÂNIA (ACESSO NORTE)	ENTR. CE-459 P/ BETÂNIA (ACESSO SUL)	272,648	274,661	2,013	PAV	TSD			
371ECE0390S0	ENTR. CE-459 P/ BETÂNIA (ACESSO SUL)	ENTR. CE-462 (CONTORNO DE IRAPUAN PINHEIRO)	274,661	287,118	12,457	PAV	TSD			
371ECE0395S0	ENTR. CE-462 (CONTORNO DE IRAPUAN PINHEIRO)	ENTR. CE-275(A)	287,118	288,989	1,871	PAV	TSD			
371ECE0400N0	ENTR. CE-275(A)	ENTR. CE-275(B) (DEP. IRAPUAN PINHEIRO)	288,989	289,559	0,570	LEN		275ECE0120N0		
371ECE0410S0	ENTR. CE-275(B) (DEP. IRAPUAN PINHEIRO)	ENTR. CE-462 (CONTORNO DE IRAPUAN PINHEIRO)	289,559	290,549	0,990	PAV	TSD			
371ECE0415S0	ENTR. CE-462 (CONTORNO DE IRAPUAN PINHEIRO)	ENTR. CE-475	290,549	304,634	14,085	PAV	TSD			
375ECE0010S0	ENTR. BR-122(A)/CE-153 p/ SOLONÓPOLE	ENTR. CE-275 (SÃO JOSÉ DE SOLONÓPOLE)	0,000	24,287	24,287	PAV	TSD		122BCE0110P2	
443ECE0050P0	DAMIÃO CARNEIRO	ENTR. CE-166	29,819	40,529	10,710	PLA				
448ECE0030P0	JUAZEIRO DE BAIXO	ENTR. CE-153 (CURRALINHO)	0,000	37,507	37,507	PLA				
449ECE0010S0	ENTR. CE-166 (CANHOTINHO)	ENTR. CE-473 (NENELÂNDIA)	0,000	23,200	23,200	EOP	TSD			
459ECE0010S0	ENTR. CE-371 P/ BETÂNIA	ENTR. CE-371 P/ DEP. IRAPUÁ PINHEIRO (CONTORNO DE BETÂNIA)	0,000	4,123	4,123	PAV	CBUQ			
462ECE0010S0	ENTR. CE-371	ENTR. CE-275	0,000	1,906	1,906	EOP	TSD			
462ECE0030S0	ENTR. CE-275	ENTR. CE-371	1,906	3,085	1,179	EOP	TSD			
467ECE0010S0	ENTR. CE-265 (MONSENHOR TABOSA)	ENTR. CE-266 (NOSSA SENHORA DO LIVRAMENTO)	0,000	30,103	30,103	PAV	TSD			
473ECE0001N0	ENTR. CE-060/166/266 (QUIXERAMOBIM)	ENTR. CE-266 (QUIXERAMOBIM)	0,000	3,000	3,000	LEN				
473ECE0002N0	ENTR. CE-266 (QUIXERAMOBIM)	ENTR. CE-449 (NENELÂNDIA)	3,000	43,000	40,000	LEN				
473ECE0005N0	ENTR. CE-449 (NENELÂNDIA)	CARNAUBINHA	43,000	62,000	19,000	LEN				
473ECE0010N0	CARNAUBINHA	ENTR. BR-226(A)/CE-371(A) (MILHÁ)	62,000	80,000	18,000	IMP	RP			
473ECE0030S0	ENTR. BR-226(A)/CE-371(A) (MILHÁ)	ENTR. BR-226(B)/CE-371(B)	80,000	89,600	9,600	PAV	TSD	371ECE0350S0	226BCE0550S2	
473ECE0050S0	ENTR. BR-226(B)/CE-371(B)	ASSUNÇÃO	89,600	98,362	8,762	PAV	TSD			
475ECE0010S0	ENTR. CE-166/275 (PIQUET CARNEIRO)	IBICUÁ	0,000	17,250	17,250	PAV	TSD			
475ECE0030N0	IBICUÁ	LUNA	17,250	24,220	6,970	LEN				
475ECE0050N0	LUNA	ENTR. CE-371	24,220	39,800	15,580	LEN				
598ECE0010S0	ENTR. CE-060	SÃO MIGUEL (QUIXERAMOBIM)	0,000	5,000	5,000	PAV	AAUF			

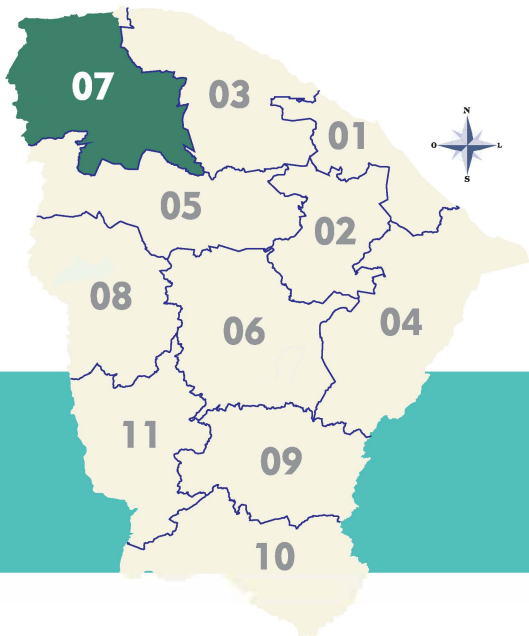

DISTRITO OPERACIONAL DE SOBRAL

DISTRITO OPERACIONAL SOBRAL

REPÚBLICA FEDERATIVA DO BRASIL
ESTADO DO CEARÁ

SOP-CE
SUPERINTENDÊNCIA DE OBRAS PÚBLICAS

CEARÁ
GOVERNO DO ESTADO
SECRETARIA DAS CIDADES

CONVENÇÕES

RODOVIAS	NÚCLEOS URBANOS
Federal, Estadual, Federal Superposto	□ Sede do Município
Pavimentado Pista Dupla Rodovia Estadual	○ Sede do Distrito
Em Obras de Duplificação Rodovia Estadual	● Localidade
Em Obras de Pavimentação Rodovia Estadual	
Em Obras de Duplificação Rodovia Federal	
Pavimentado Pista Simples Rodovia Federal	
Em Obras de Duplificação Rodovia Federal	
Pavimentado Pista Dupla Rodovia Federal	
Em Obras de Pavimentação Rodovia Federal	
Pav. em Estágio de Projeto	
Pav. em Estágio de Implantação	
Leito Natural	
Implantado	
MUNICIPAL	
Pavimentado	
Implantado	
Leito Natural	
LIMITES	
Interestadual	
Municipal	
Distrito Operacional do SOP	

OUTRAS CONVENÇÕES: SIMBOLOGIA
✈ Aeroporto RAPIRÓ/ AENA
✈ Aeroporto INFRATEIRO (10)
⚓ Porto (3)
🚊 Terminal Rodoviário (57)
🚊 Distrito Operacional (11)
🚊 Polícia Rodoviária Estadual-PRF (24)
🚊 Polícia Rodoviária Federal-PRF (11)
🏠 Residência do DNIT (4)
🏠 DNIT (1)

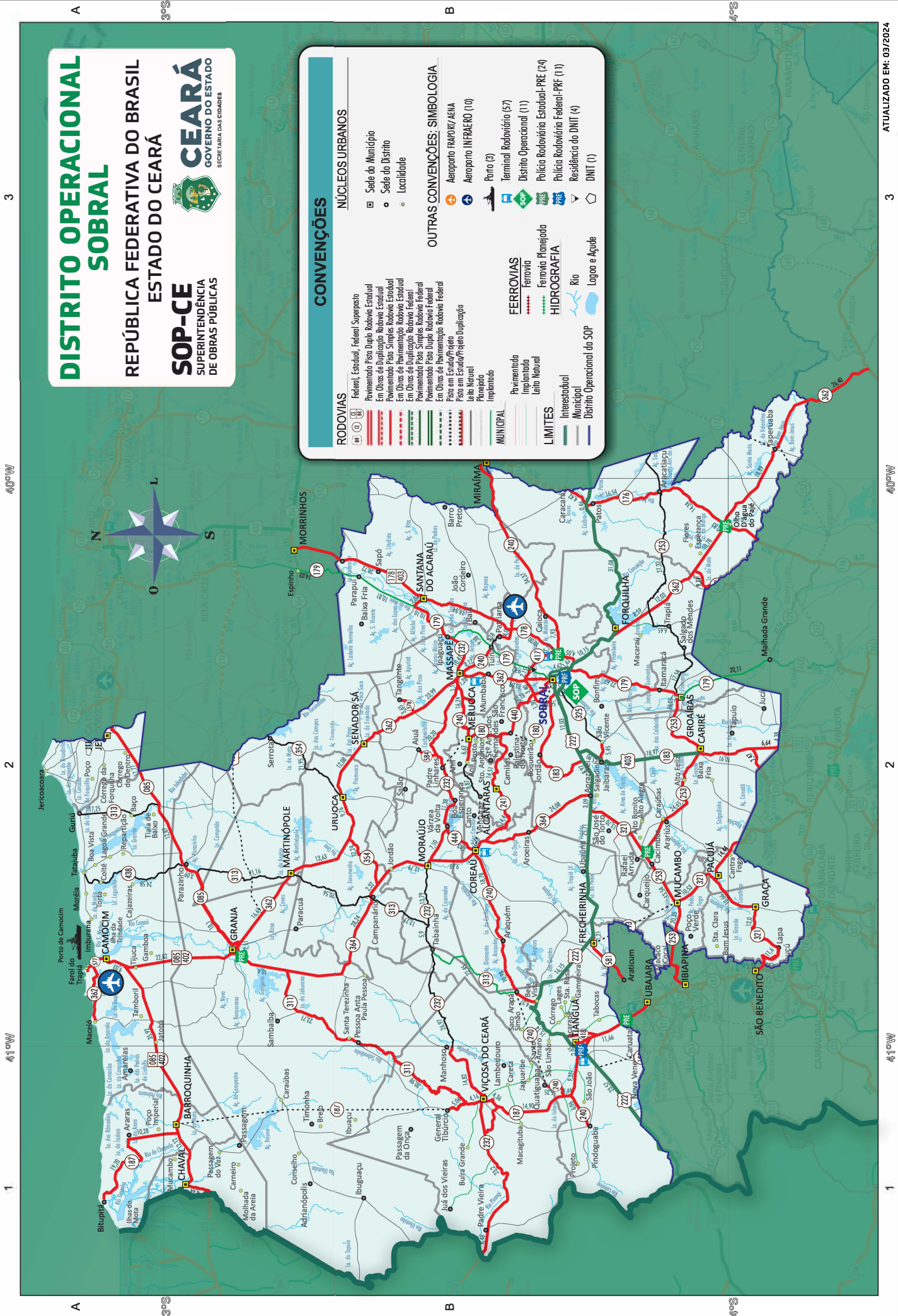

TRECHO		INÍCIO		FIM		TRECHO							FEDERAL SUPERPOSTA		VMD (Veículo/dia)			
TRECHO	INÍCIO	TRECHO	FIM	EXT. (km)	SIT. FÍSICA	TIPO REVEST.	TRECHO COINCID.	FEDERAL SUPERPOSTA	VMD (Veículo/dia)	INÍCIO (km)	FIM (km)	EXT. (km)	SIT. FÍSICA	TIPO REVEST.	TRECHO COINCID.	FEDERAL SUPERPOSTA	VMD (Veículo/dia)	
7° D.O. SOBRAL																		
085ECE0450S0	JIOCA DE JERICOACOARA	ENTR. CE-313(A) (PESQUEIRO)	ENTR. CE-313(A) (PESQUEIRO)	17,773	PAV	TSD				262,047	279,820	17,773	PAV	TSD				
085ECE0470S0	ENTR. CE-313(A) (PESQUEIRO)	ENTR. CE-438 (PARAZINHO)	ENTR. CE-313(A) (PESQUEIRO)	12,870	PAV	TSD	313ECE0030S0			279,820	292,690	12,870	PAV	TSD	313ECE0030S0			
085ECE0480S0	ENTR. CE-438 (PARAZINHO)	ENTR. CE-313(B) (PARAZINHO)	ENTR. CE-313(B) (PARAZINHO)	3,090	PAV	TSD				292,690	295,780	3,090	PAV	TSD	313ECE0040S0			
085ECE0490S0	ENTR. CE-313(B) (PARAZINHO)	ENTR. CE-313(B) (PARAZINHO)	ENTR. CE-313(B) (PARAZINHO)	18,100	PAV	TSD				295,780	313,880	18,100	PAV	TSD				
085ECE0510S0	ENTR. BR-402 (A)/CE-216(A)/362(A)	ENTR. CE-216(B)/311/364 (GRANJA)	ENTR. BR-402 (A)/CE-216(A)/362(A)	2,110	PAV	TSD	362ECE0010S0	402BCE0270P0		313,880	315,990	2,110	PAV	TSD	362ECE0010S0	402BCE0270P0		
085ECE0530S0	ENTR. CE-216(B)/311/364 (GRANJA)	ENTR. CE-362(B) p/ CAMOCIM	ENTR. CE-216(B)/311/364 (GRANJA)	22,823	PAV	TSD	362ECE0008S0	402BCE0250P0		315,990	338,813	22,823	PAV	TSD	362ECE0008S0	402BCE0250P0		
085ECE0550S0	ENTR. CE-362(B) p/ CAMOCIM	ENTR. CE-187 (BARROQUINHA)	ENTR. CE-362(B) p/ CAMOCIM	35,925	PAV	TSD				338,813	374,738	35,925	PAV	TSD				
085ECE0570S0	ENTR. CE-187 (BARROQUINHA)	CHAVAL	ENTR. CE-187 (BARROQUINHA)	12,126	PAV	TSD				374,738	386,864	12,126	PAV	TSD				
085ECE0590S0	CHAVAL	ENTR. BR-402(B)/DIVISA CE/PI	ENTR. BR-402(B)/DIVISA CE/PI	4,441	PAV	TSD				386,864	391,305	4,441	PAV	TSD				
176ECE0110S0	CARACARÁ	ENTR. BR-222(A) (PATOS)	ENTR. BR-222(A) (PATOS)	4,424	PAV	AAUQ				106,710	111,134	4,424	PAV	AAUQ				
176ECE0120S0	ENTR. BR-222(A) (PATOS)	ENTR. BR-222(B)	ENTR. BR-222(A) (PATOS)	0,460	PAV	CBUQ				111,134	111,594	0,460	PAV	CBUQ		222BCE0130S0		
176ECE0130S0	ENTR. BR-222(B)	ENTR. CE-253 (ARACATIAÇU)	ENTR. BR-222(B)	16,546	PAV	TSD				111,594	128,140	16,546	PAV	TSD				
176ECE0150S0	ENTR. CE-253 (ARACATIAÇU)	ENTR. CE-362(A) p/ TAPERUABA	ENTR. CE-253 (ARACATIAÇU)	14,342	PAV	TSD				128,140	142,482	14,342	PAV	TSD				
176ECE0160S0	ENTR. CE-362(A) p/ TAPERUABA	ENTR. CE-362(B) (OLHO D'ÁGUA PAJÉ)	ENTR. CE-362(A) p/ TAPERUABA	0,835	PAV	TSD	362ECE0240S0			142,482	143,317	0,835	PAV	TSD	362ECE0240S0			
178ECE0070S0	ENTR. CE-354(B) (MORRINHOS)	ENTR. CE-232 (SANTANA DO ACARAÚ)	ENTR. CE-354(B) (MORRINHOS)	28,723	PAV	CBUQ		403BCE0050P0		53,598	82,321	28,723	PAV	CBUQ		403BCE0050P0		
178ECE0090S0	ENTR. CE-232 (SANTANA DO ACARAÚ)	ENTR. CE-555/240(A) p/ PATRIARCA	ENTR. CE-232 (SANTANA DO ACARAÚ)	18,840	PAV	CBUQ		403BCE0055P0		82,321	101,161	18,840	PAV	CBUQ		403BCE0055P0		
178ECE0100S0	ENTR. CE-555/240(A) p/ PATRIARCA	ENTR. CE-417	ENTR. CE-555/240(A) p/ PATRIARCA	10,006	PAV	CBUQ	240ECE0024S0	403BCE0055P1		101,161	111,167	10,006	PAV	CBUQ	240ECE0024S0	403BCE0055P1		
178ECE0105S0	ENTR. CE-417	ENTR. CE-240(B) p/ MIRAÍMA	ENTR. CE-417	0,714	PAV	CBUQ	240ECE0022S0	403BCE0055P2		111,167	111,881	0,714	PAV	CBUQ	240ECE0022S0	403BCE0055P2		
178ECE0110S0	ENTR. CE-240(B) p/ MIRAÍMA	ENTR. BR-222/403(B)/CE-362	ENTR. CE-240(B) p/ MIRAÍMA	4,050	PAV	CBUQ				111,881	115,931	4,050	PAV	CBUQ				
179ECE0110N0	ENTR. CE-354 (ESPINHO)	PARAPUÍ	ENTR. CE-354 (ESPINHO)	14,030	IMP	RP				53,095	67,125	14,030	IMP	RP				
179ECE0130N0	PARAPUÍ	ENTR. CE-232(A)	ENTR. CE-232(A)	10,815	IMP	RP				67,125	77,940	10,815	IMP	RP				
179ECE0150S0	ENTR. CE-232(A)	ENTR. CE-232(B) (IPAGUAÇU)	ENTR. CE-232(A)	10,098	PAV	TSD	232ECE0030S0			77,940	88,038	10,098	PAV	TSD	232ECE0030S0			
179ECE0170N0	ENTR. CE-232(B) (IPAGUAÇU)	ENTR. CE-240 (TUÍNA)	ENTR. CE-232(B) (IPAGUAÇU)	9,377	IMP	RP				88,038	97,415	9,377	IMP	RP				
179ECE0190N0	ENTR. CE-240 (TUÍNA)	ENTR. CE-417 (CONTORNO DE SOBRAL)	ENTR. CE-240 (TUÍNA)	9,427	IMP	RP				97,415	106,842	9,427	IMP	RP				
179ECE0200N0	ENTR. CE-417 (CONTORNO DE SOBRAL)	ENTR. CE-362(A) (SOBRAL)	ENTR. CE-417 (CONTORNO DE SOBRAL)	3,510	IMP	RP				106,842	110,352	3,510	IMP	RP				
179ECE0210D0	ENTR. CE-362(A) (SOBRAL)	ENTR. BR-222/CE-362(B)	ENTR. CE-362(A) (SOBRAL)	4,620	DUPD	CBUQ	362ECE0130D0	222BCE9002D0		110,352	114,972	4,620	DUPD	CBUQ	362ECE0130D0	222BCE9002D0		
179ECE0210E0	ENTR. CE-362(A) (SOBRAL)	ENTR. BR-222/CE-362(B)	ENTR. CE-362(A) (SOBRAL)	4,630	DUPE	CBUQ	362ECE0130E0	222BCE9002E0		110,352	114,982	4,630	DUPE	CBUQ	362ECE0130E0	222BCE9002E0		
179ECE0230S0	ENTR. BR-222/CE-362(B)	ENTR. CE-253(A)	ENTR. BR-222/CE-362(B)	22,630	PAV	TSD				114,982	137,612	22,630	PAV	TSD				
179ECE0240S0	ENTR. CE-253(A)	ENTR. CE-253(B) (GROAÍRAS)	ENTR. CE-253(A)	1,100	PAV	TSD	253ECE0440S0			137,612	138,712	1,100	PAV	TSD	253ECE0440S0			
179ECE0250N0	ENTR. CE-253(B) (GROAÍRAS)	ENTR. CE-463(A) (MALHADA GRANDE)	ENTR. CE-253(B) (GROAÍRAS)	20,110	IMP	RP				138,712	158,822	20,110	IMP	RP				
180ECE0010S0	ENTR. CE-240 (MERUOCA)	ENTR. CE-241	ENTR. CE-240 (MERUOCA)	7,410	PAV	AAUF				0,000	7,410	7,410	PAV	AAUF				
180ECE0020S0	ENTR. CE-241	ENTR. CE-440 (PALESTINA DO NORTE)	ENTR. CE-241	1,860	PAV	TSD				7,410	9,270	1,860	PAV	TSD				
180ECE0030P0	ENTR. CE-440 (PALESTINA DO NORTE)	BOQUEIRÃO	ENTR. CE-440 (PALESTINA DO NORTE)	5,190	PLA					9,270	14,460	5,190	PLA					
180ECE0040P0	BOQUEIRÃO	SOBRAL	BOQUEIRÃO	11,200	PLA					14,460	25,660	11,200	PLA					
183ECE0002S0	ENTR. ACESSO OESTE p/ SOBRAL/CE-417(A)	ENTR. CE-417 (B)	ENTR. ACESSO OESTE p/ SOBRAL/CE-417(A)	1,543	PAV	TSD	417ECE0050S0			0,000	1,543	1,543	PAV	TSD	417ECE0050S0			
183ECE0003S0	ENTR. CE-417 (B)	JORDÃO	ENTR. CE-417 (B)	11,821	PAV	TSD				1,543	13,364	11,821	PAV	TSD				
183ECE0004S0	JORDÃO	SÃO FRANCISCO	JORDÃO	2,658	PAV	CBUQ				13,364	16,022	2,658	PAV	CBUQ				
183ECE0006S0	SÃO FRANCISCO	BARRACHO	SÃO FRANCISCO	4,883	PAV	CBUQ				16,022	20,905	4,883	PAV	CBUQ				
183ECE0008S0	BARRACHO	ENTR. BR-222 (A)	BARRACHO	7,220	PAV	CBUQ				20,905	28,125	7,220	PAV	CBUQ				

TRECHO	TRECHO		INÍCIO (km)	FIM (km)	EXT. (km)	SIT. FÍSICA	TIPO REVEST.	TRECHO COINCID.	FEDERAL SUPERPOSTA	VMD (Veículo/dia)
	INÍCIO	FIM								
7° D.O. SOBRAL										
183ECE009S0	ENTR. BR-222 (A)	ENTR. BR-222(B)/BR-403(A) p/ CARIRÉ	28,125	30,015	1,890 PAV	CBUQ		222BCE0191S0		
183ECE0010S0	ENTR. BR-222(B)/BR-403(A) p/ CARIRÉ	ENTR. CE-325 (JAIBARAS)	30,015	35,917	5,902 PAV	TSD		403BCE0075S0		
183ECE0030S0	ENTR. CE-325 (JAIBARAS)	ENTR. CE-253 (CARIRÉ)	35,917	54,887	18,970 PAV	TSD		403BCE0075S1		
183ECE0050S0	ENTR. CE-253 (CARIRÉ)	ENTR. CE-329 p/ AMANAIARA	54,887	65,797	10,910 PAV	TSD		403BCE0090P0		
187ECE0010S0	BITUPIATÁ	ARARAS	0,000	18,699	18,699 PAV	TSD				
187ECE0030S0	ARARAS	ENTR. CE-085/BR-402 (BARROQUINHA)	18,699	28,091	9,392 PAV	TSD				
187ECE0050P0	ENTR. CE-085/BR-402 (BARROQUINHA)	GENERAL TIBÚRCIO	28,091	101,391	73,300 PLA					
187ECE0170S0	GENERAL TIBÚRCIO	ENTR. CE-311(A)	101,391	106,454	5,063 PAV	TSD				
187ECE0190S0	ENTR. CE-311(A)	ENTR. CE-232/311(B) (VIÇOSA DO CEARÁ)	106,454	110,614	4,160 PAV	TSD	311ECE0070S0			
187ECE0200S0	ENTR. CE-232/311(B) (VIÇOSA DO CEARÁ)	ENTR. CE-515	110,614	114,975	4,361 PAV	CBUQ				
187ECE0201S0	ENTR. CE-515	ENTR. CE-240(A)	114,975	129,876	14,901 PAV	CBUQ				
187ECE0205S0	ENTR. CE-240(A)	ENTR. CE-240(B)	129,876	131,316	1,440 PAV	CBUQ	240ECE0240S0			
187ECE0210S0	ENTR. CE-240(B)	ENTR. BR-222 (A) (TIANGUÁ)	131,316	140,637	9,321 PAV	CBUQ				
187ECE0220S0	ENTR. BR-222 (A) (TIANGUÁ)	ENTR. BR-222 (B)	140,637	141,983	1,346 PAV	CBUQ		222BCE0230S0		
187ECE0225S0	ENTR. BR-222 (B)	ENTR. CE-418/CE-589 (ACESSO TIANGUÁ)	141,983	145,383	3,400 PAV	CBUQ				
187ECE0230S0	ENTR. CE-418/CE-589 (ACESSO TIANGUÁ)	ENTR. CE-590 (ACESSO NORTE P/ UBAJARA)	145,383	157,043	11,660 PAV	CBUQ				
216ECE0040P0	LOCALIDADE DE LEITE (BELA CRUZ)	ENTR. CE-313	35,190	98,770	63,580 PLA			402BCE0275P0		
216ECE0050P0	ENTR. CE-313	ENTR. CE-362(A)	98,770	106,990	8,220 PLA			402BCE0275P0		
216ECE0070S0	ENTR. CE-362(A)	ENTR. CE-085(A)	106,990	117,490	10,500 PAV	TSD	362ECE0030S0	402BCE0275P0		
216ECE0080S0	ENTR. CE-085(A)	ENTR. CE-085(B)/311/362(B)/364 (GRANJA)	117,490	119,600	2,110 PAV	TSD	085ECE0510S0	402BCE0270P0		
232ECE0010S0	ENTR. CE-178/BR-403 (SANTANA DO ACARAÚ)	ENTR. CE-179(A)	0,000	2,840	2,840 PAV	TSD				
232ECE0030S0	ENTR. CE-179(A)	ENTR. CE-179(B) (IPAGUAÇU)	2,840	12,938	10,098 PAV	TSD	179ECE0150S0			
232ECE0050S0	ENTR. CE-179(B) (IPAGUAÇU)	ENTR. CE-240(A)/362(A) (MASSAPÉ)	12,938	21,764	8,826 PAV	TSD				
232ECE0060S0	ENTR. CE-240(A)/362(A) (MASSAPÉ)	ENTR. CE-362(B)	21,764	23,042	1,278 PAV	TSD	240ECE0060S0			
232ECE0070S0	ENTR. CE-362(B)	ENTR. CE-240(B)	23,042	24,192	1,150 PAV	CBUQ	240ECE0070S0			
232ECE0090S0	ENTR. CE-240(B)	ENTR. CE-584	24,192	39,652	15,460 PAV	TSD				
232ECE0100S0	ENTR. CE-584	ENTR. CE-413 (PADRE LINHARES)	39,652	44,390	4,738 PAV	TSD				
232ECE0110S0	ENTR. CE-413 (PADRE LINHARES)	ENTR. CE-444 (VÁRZEA DA VOLTA)	44,390	55,772	11,382 PAV	TSD				
232ECE0130S0	ENTR. CE-444 (VÁRZEA DA VOLTA)	ENTR. CE-364 (MORAÚJO)	55,772	63,756	7,984 PAV	TSD				
232ECE0150N0	ENTR. CE-364 (MORAÚJO)	ENTR. CE-313(A)	63,756	77,546	13,790 LEN					
232ECE0160N0	ENTR. CE-313(A)	ENTR. CE-313 (B) (TABAINHA)	77,546	83,446	5,900 LEN		313ECE0100S0			
232ECE0170N0	ENTR. CE-313 (B) (TABAINHA)	MANHOSO	83,446	110,416	26,970 LEN					
232ECE0190S0	MANHOSO	ENTR. CE-187/311 (VIÇOSA DO CEARÁ)	110,416	125,240	14,824 PAV	CBUQ				
232ECE0210S0	ENTR. CE-187/311 (VIÇOSA DO CEARÁ)	ENTR. CE-515	125,240	132,445	7,205 PAV	TSD				
232ECE0220S0	ENTR. CE-515	PADRE VIEIRA	132,445	155,645	23,200 PAV	TSD				
232ECE0230S0	PADRE VIEIRA	DIVISA CE/PI	155,645	165,258	9,613 PAV	TSD				
240ECE0018S0	ENTR. CE-176/557 (MIRAIMA)	CAIOCA	80,781	115,156	34,375 PAV	TSD				
240ECE0020S0	CAIOCA	ENTR. CE-178(A)	115,156	123,094	7,938 PAV	TSD				
240ECE0022S0	ENTR. CE-178(A)	ENTR. CE-417	123,094	123,808	0,714 PAV	CBUQ	178ECE0105S0	403BCE0055P2		

TRECHO		INÍCIO		FIM		TRECHO							FEDERAL SUPERPOSTA		VMD (Veículo/dia)
TRECHO		INÍCIO (km)		FIM (km)		EXT. (km)	SIT. FÍSICA	TIPO REVEST.	TRECHO COINCID.	FEDERAL SUPERPOSTA		VMD (Veículo/dia)			
7° D.O. SOBRAL															
240ECE0024S0	ENTR. CE-417	ENTR. CE-178(B)/555	123,808	133,814	10,006	PAV	CBUQ	178ECE0100S0	403BCE005P1						
240ECE0026S0	ENTR. CE-178(B)/555	PATRIARCA	133,814	137,814	4,000	PAV	AAUQ								
240ECE0030N0	PATRIARCA	ENTR. CE-179 (TUÍNA)	137,814	140,994	3,180	LEN									
240ECE0050S0	ENTR. CE-179 (TUÍNA)	ENTR. CE-232(A)/362(A) (MASSAPÉ)	140,994	149,120	8,126	PAV	TSD								
240ECE0060S0	ENTR. CE-232(A)/362(A) (MASSAPÉ)	ENTR. CE-362(B)	149,120	150,398	1,278	PAV	TSD	232ECE0060S0							
240ECE0070S0	ENTR. CE-362(B)	ENTR. CE-232(B)	150,398	151,548	1,150	PAV	CBUQ	232ECE0070S0							
240ECE0090S0	ENTR. CE-232(B)	ENTR. CE-580	151,548	154,311	2,763	PAV	CBUQ								
240ECE0095S0	ENTR. CE-580	ENTR. CE-180 (MERUOCA)	154,311	167,793	13,482	PAV	CBUQ								
240ECE0100S0	ENTR. CE-180 (MERUOCA)	ENTR. CE-413	167,793	168,502	0,709	PAV	CBUQ								
240ECE0110S0	ENTR. CE-413	ANIL	168,502	174,417	5,915	PAV	CBUQ								
240ECE0130N0	ANIL	VENTURA	174,417	183,287	8,870	LEN									
240ECE0150P0	VENTURA	ENTR. CE-364/444 (COREAÚ)	183,287	194,287	11,000	PLA									
240ECE0170S0	ENTR. CE-364/444 (COREAÚ)	ARAQUÉM	194,287	213,864	19,577	PAV	TSD								
240ECE0190S0	ARAQUÉM	ENTR. CE-313 (ARAPÁ)	213,864	224,848	10,984	PAV	TSD								
240ECE0210P0	ENTR. CE-313 (ARAPÁ)	QUATIGUABA	224,848	239,848	15,000	PLA									
240ECE0230S0	QUATIGUABA	ENTR. CE-187(A)	239,848	245,203	5,355	PAV	TSS								
240ECE0240S0	ENTR. CE-187(A)	ENTR. CE-187(B)	245,203	246,643	1,440	PAV	CBUQ	187ECE0205S0							
240ECE0250S0	ENTR. CE-187(B)	PINDOGUABA	246,643	253,603	6,960	PAV	TSD								
241ECE0010S0	ENTR. CE-180	ALCÂNTARAS	0,000	14,515	14,515	PAV	AAUF								
241ECE0030S0	ALCÂNTARAS	ENTR. CE-364	14,515	28,915	14,400	PAV	CBUQ								
253ECE0390N0	ENTR. CE-176 (ARACATIAÇU)	ENTR. CE-362	264,997	292,317	27,320	LEN									
253ECE0410N0	ENTR. CE-362	TRAPIÁ	292,317	298,967	6,650	LEN									
253ECE0430N0	TRAPIÁ	ENTR. CE-179 (A)	298,967	316,507	17,540	LEN									
253ECE0440S0	ENTR. CE-179 (A)	ENTR. CE-179 (B) (GROAÍRAS)	316,507	317,607	1,100	PAV	TSD	179ECE0240S0							
253ECE0450S0	ENTR. CE-179 (B) (GROAÍRAS)	ENTR. CE-520 P/ GROAÍRAS	317,607	322,465	4,858	PAV	TSD								
253ECE0460S0	ENTR. CE-520 P/ GROAÍRAS	ENTR. BR-403/CE-183 (CARIRÉ)	322,465	333,055	10,590	PAV	TSD								
253ECE0470S0	ENTR. BR-403/CE-183 (CARIRÉ)	ENTR. CE-321(A) (CACIMBAS)	333,055	357,706	24,651	PAV	TSD								
253ECE0480S0	ENTR. CE-321(A) (CACIMBAS)	ENTR. CE-321(B) (MUCAMBO)	357,706	369,944	12,238	PAV	TSD	321ECE0020S0							
253ECE0510S0	ENTR. CE-321(B) (MUCAMBO)	ENTR. CE-187 (IBIAPINA)	369,944	390,292	20,348	PAV	TSD								
311ECE0010S0	ENTR. BR-402/CE-085/216/362 (GRANJA)	ENTR. CE-364	0,000	10,400	10,400	PAV	TSD	364ECE0010S0							
311ECE0030S0	ENTR. CE-364	SANTA TEREZINHA	10,400	34,108	23,708	PAV	TSD								
311ECE0050S0	SANTA TEREZINHA	ENTR. CE-187(A)	34,108	65,091	30,983	PAV	TSD								
311ECE0070S0	ENTR. CE-187(A)	ENTR. CE-187(B)/232 (VIÇOSA DO CEARÁ)	65,091	69,251	4,160	PAV	TSD	187ECE0190S0							
313ECE0010N0	GURIÚ	ENTR. CE-085(A) (PESQUEIRO)	0,000	17,250	17,250	LEN									
313ECE0030S0	ENTR. CE-085(A) (PESQUEIRO)	ENTR. CE-438 (PARAZINHO)	17,250	30,120	12,870	PAV	TSD	085ECE0470S0							
313ECE0040S0	ENTR. CE-438 (PARAZINHO)	ENTR. CE-085(B) (PARAZINHO)	30,120	33,210	3,090	PAV	TSD	085ECE0480S0							
313ECE0050N0	ENTR. CE-085(B) (PARAZINHO)	ENTR. BR-402/CE-216	33,210	47,658	14,448	LEN									
313ECE0060N0	ENTR. BR-402/CE-216	ENTR. CE-362 (MARTINÓPOLE)	47,658	54,370	6,712	LEN									
313ECE0070N0	ENTR. CE-362 (MARTINÓPOLE)	ENTR. CE-364 (CAMPANÁRIO)	54,370	74,930	20,560	LEN									

TRECHO	INÍCIO		TRECHO					FIM				
			INÍCIO (km)	FIM (km)	EXT. (km)	SIT. FÍSICA	TIPO REVEST.	TRECHO COINCID.	FEDERAL SUPERPOSTA	VMD (Veículo/dia)		

7° D.O. SOBRAL

313ECE0090N0	ENTR. CE-364 (CAMPANÁRIO)		74,930	88,140	13,210	LEN				
313ECE0100N0	ENTR. CE-232(A)		88,140	94,040	5,900	LEN		232ECE0160S0		
313ECE0110N0	ENTR. CE-232(B) (TABAINHA)		94,040	116,487	22,447	IMP	RP			
313ECE0130S0	ENTR. CE-240 (ARAPÁ)		116,487	120,861	4,374	PAV	AAUQ			
313ECE0150S0	ENTR. BR-222(A) (BELA VISTA)		120,861	137,011	16,150	PAV	CBUQ		222BCE0210S3	
313ECE0160S0	ENTR. CE-581		137,011	138,669	1,658	PAV	CBUQ		222BCE0210S2	
313ECE0170P0	ENTR. BR-222(B)/CE-504 (FRECHEIRINHA)		138,669	158,669	20,000	PLA				
321ECE0010S0	ENTR. BR-222 (APRAZÍVEL)		0,000	13,702	13,702	PAV	TSD			
321ECE0020S0	ENTR. CE-253(A) (CACIMBAS)		13,702	25,940	12,238	PAV	TSD	253ECE0480S0		
321ECE0030S0	ENTR. CE-253(B) (MUCAMBO)		25,940	36,471	10,531	PAV	TSD			
321ECE0050S0	ENTR. CE-445 (PACUJÁ)		36,471	47,137	10,666	PAV	TSD			
321ECE0070S0	GRAÇA		47,137	58,604	11,467	PAV	TSD			
321ECE0090S0	LAPA		58,604	69,384	10,780	PAV	TSD			
325ECE0010N0	ENTR. BR-222		0,000	12,270	12,270	LEN				
325ECE0030S0	SÃO VICENTE		12,270	17,724	5,454	PAV	AAUQ			
354ECE0002S0	ENTR. CE-364 (CAMPANÁRIO)		0,000	12,240	12,240	PAV	TSD			
354ECE0005S0	ENTR. CE-362(A)		12,240	22,000	9,760	PAV	TSD	362ECE0060S0		
354ECE0010N0	ENTR. CE-362(B) (URUOCA)		22,000	43,950	21,950	LEN				
362ECE0004S0	PRAIA DO MACEIÓ		0,000	12,220	12,220	PAV	TSD			
362ECE0006S0	ENTR. CE-577 p/ FAROL DO TRAPIÁ		12,220	20,264	8,044	PAV	TSD			
362ECE0008S0	ENTR. BR-402 (A)/CE-085(A)		20,264	43,087	22,823	PAV	TSD	085ECE0530S0	402BCE0250P0	
362ECE0010S0	ENTR. CE-216 (A)/311/364 (GRANJA)		43,087	45,197	2,110	PAV	TSD	085ECE0510S0	402BCE0270P0	
362ECE0030S0	CE-085(B) p/ PARAZINHO		45,197	55,697	10,500	PAV	TSD	216ECE00070S0	402BCE0275P0	
362ECE0040S0	ENTR. BR-402 (B)/CE-216 (B)		55,697	61,852	6,155	PAV	TSD			
362ECE0050S0	ENTR. CE-313 (MARTINÓPOLE)		61,852	76,188	14,336	PAV	TSD			
362ECE0060S0	ENTR. CE-354(A)		76,188	85,948	9,760	PAV	TSD	354ECE0005S0		
362ECE0070S0	ENTR. CE-354(B) (URUOCA)		85,948	98,025	12,077	PAV	CBUQ			
362ECE0090S0	SENADOR SÁ		98,025	109,855	11,830	PAV	CBUQ			
362ECE0095S0	ENTR. CE-578		109,855	120,665	10,810	PAV	CBUQ			
362ECE0100S0	ENTR. CE-232(A)/240(A)		120,665	121,943	1,278	PAV	TSD	232ECE0060S0		
362ECE0110S0	ENTR. CE-232(B)/240(B) (MASSAPÉ)		121,943	135,411	13,468	PAV	TSD			
362ECE0120S0	ENTR. CE-417 (CONTORNO DE SOBRAL)		135,411	139,802	4,391	PAV	TSD			
362ECE0130D0	ENTR. CE-179(A) (SOBRAL)		139,802	144,422	4,620	DUPD	CBUQ	179ECE0210D0	222BCE9002D0	
362ECE0130E0	ENTR. CE-179(A) (SOBRAL)		139,802	144,432	4,630	DUPE	CBUQ	179ECE0210E0	222BCE9002E0	
362ECE0150S0	ENTR. BR-222(A)/CE-179(B)		144,432	146,052	1,620	PAV	CBUQ		222BCE0160S0	
362ECE0170S0	ENTR. CE-178		146,052	156,202	10,150	PAV	CBUQ		222BCE0150S0	
362ECE0190S0	ENTR. BR-222(B) (FORQUILHA)		156,202	164,792	8,590	PAV	CBUQ			
362ECE0210S0	ENTR. CE-253		164,792	176,822	12,030	PAV	CBUQ			
362ECE0230S0	ENTR. CE-463 p/ LISIEUX		176,822	187,608	10,786	PAV	CBUQ			

TRECHO	TRECHO		INÍCIO (km)	FIM (km)	EXT. (km)	SIT. FÍSICA	TIPO REVEST.	TRECHO COINCID.	FEDERAL SUPERPOSTA	VMD (Veículo/dia)
	INÍCIO	FIM								

7° D.O. SOBRAL

362ECE0240S0	ENTR. CE-176(A) (OLHO D'ÁGUA DO PAJÉ)	ENTR. CE-176(B)	187,608	188,443	0,835	PAV	TSD	176ECE0160S0		
362ECE0250S0	ENTR. CE-176(B)	ENTR. CE-173/252 (TAPERUABA)	188,443	207,333	18,890	PAV	AAUQ			
362ECE0270S0	ENTR. CE-173/252 (TAPERUABA)	ENTR. CE-257	207,333	233,736	26,403	PAV	TSS			
364ECE0010S0	ENTR. CE-085/216/362/BR-402 (GRANJA)	ENTR. CE-311	0,000	10,400	10,400	PAV	TSD	311ECE0010S0		
364ECE0030S0	ENTR. CE-311	ENTR. CE-313 (CAMPANÁRIO)	10,400	38,646	28,246	PAV	TSD			
364ECE0050S0	ENTR. CE-313 (CAMPANÁRIO)	ENTR. CE-354	38,646	40,966	2,320	PAV	TSD			
364ECE0060S0	ENTR. CE-354	ENTR. CE-232 (MORAÚJO)	40,966	53,758	12,792	PAV	TSD			
364ECE0070S0	ENTR. CE-232 (MORAÚJO)	ENTR. CE-240/444 (COREAÚ)	53,758	63,388	9,630	PAV	TSD			
364ECE0090S0	ENTR. CE-240/444 (COREAÚ)	ENTR. CE-241 p/ ALCÂNTARAS	63,388	66,166	2,778	PAV	TSD			
364ECE0110S0	ENTR. CE-241 p/ ALCÂNTARAS	ENTR. BR-222 (APRAZIVEL)	66,166	90,245	24,079	PAV	TSD			
413ECE0010P0	ENTR. CE-232 (PADRE LINHARES)	ENTR. CE-240 (MERUOCA)	0,000	8,250	8,250	PLA				
417ECE0010S0	ENTR. CE-178	ENTR. CE-179	0,000	5,750	5,750	PAV	CBUQ			
417ECE0020S0	ENTR. CE-179	ENTR. CE-362	5,750	7,900	2,150	PAV	CBUQ			
417ECE0030S0	ENTR. CE-362	ENTR. CE-440	7,900	11,300	3,400	PAV	CBUQ			
417ECE0040S0	ENTR. CE-440	ENTR. CE-180	11,300	12,600	1,300	PAV	CBUQ			
417ECE0045S0	ENTR. CE-180	ENTR. CE-183 (A)	12,600	16,600	4,000	PAV	CBUQ			
417ECE0050S0	ENTR. CE-183 (A)	ENTR. BR-222/ENTR. CE-183(B)	16,600	17,900	1,300	PAV	TSD	183ECE0002S0		
418ECE0010S0	ENTR. CE-187	ENTR. BR-222 (CONTORNO DE TIANGUÁ)	0,000	4,840	4,840	PAV	CBUQ			
438ECE0010N0	TATAJUBA	ENTR. CE-085/313 (PARAZINHO)	0,000	24,580	24,580	LEN				
440ECE0010S0	ENTR. CE-180 (PALESTINA DO NORTE)	ENTR. CE-417 (CONTORNO DE SOBRAL)	0,000	10,182	10,182	PAV	TSD			
440ECE0020S0	ENTR. CE-417 (CONTORNO DE SOBRAL)	ENTR. ACESSO OESTE SOBRAL	10,182	14,185	4,003	PAV	TSD			
444ECE0010S0	ENTR. CE-232 (VÁRZEA DA VOLTA)	ENTR. CE-240/364 (COREAÚ)	0,000	9,107	9,107	PAV	TSD			
504ECE0010S0	ENTR. BR-222/CE-313	FRECHEIRINHA	0,000	1,208	1,208	PAV	TSD			
515ECE0010S0	ENTR. CE-232	ENTR. CE-187	0,000	7,506	7,506	PAV	CBUQ			
520ECE0010S0	ENTR. CE-253	GROAÍRAS	0,000	4,383	4,383	PAV	TSD			
555ECE0010S0	ENTR. CE-178/240	AEROPORTO REGIONAL DE SOBRAL	0,000	3,069	3,069	PAV	CBUQ			
577ECE0010S0	ENTR. CE-362	FAROL DO TRAPIÁ (CAMOCIM)	0,000	2,040	2,040	PAV	TSD			
578ECE0010S0	ENTR. CE-362	TANGENTE (MASSAPÉ)	0,000	3,651	3,651	PAV	TSD			
580ECE0010S0	ENTR. CE-240	ASSENTAMENTO PÉ DA SERRA DE CONTENDAS	0,000	2,400	2,400	PAV	TSD			
581ECE0010S0	ENTR. BR-222/CE-313 (FRECHEIRINHA)	DISTRITO DE ARATICUM	0,000	10,518	10,518	PAV	TSD			
584ECE0010S0	ENTR. CE-232	DISTRITO DE AIUÁ (MASSAPÉ)	0,000	4,213	4,213	PAV	TSD			
589ECE0010S0	ENTR. CE-187	TIANGUÁ	0,000	2,860	2,860	PAV	TSD			

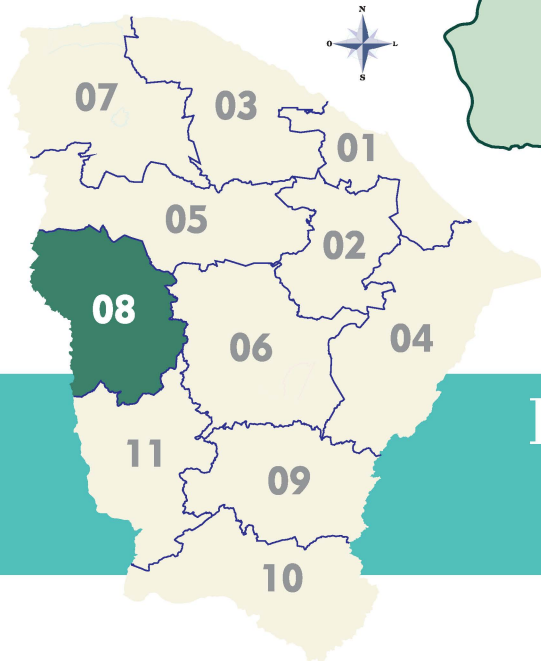

DISTRITO OPERACIONAL DE CRATEÚS

TRECHO		INÍCIO		FIM		TRECHO						
TRECHO	INÍCIO (km)	FIM (km)	EXT. (km)	SIT. FÍSICA	TIPO REVEST.	TRECHO COINCID.	FEDERAL SUPERPOSTA	VMD (Veículo/dia)				
8º D.O. CRATEÚS												
176ECE0250S0	ENTR. CE-265 (MORRO REDONDO)	ENTR. CE-266(A) (TAMBORIL)	235,117	247,603	12,486 PAV	AAUQ						
176ECE0260N0	ENTR. CE-266(A) (TAMBORIL)	ENTR. CE-266(B) (TAMBORIL)	247,603	252,093	4,490 LEN	266ECE0300N0						
176ECE0270N0	ENTR. CE-266(B) (TAMBORIL)	ENTR. BR-226 (INDEPENDÊNCIA)	252,093	334,543	82,450 LEN							
176ECE0290N0	ENTR. BR-226 (INDEPENDÊNCIA)	IAPI	334,543	368,935	34,392 IMP	RP						
187ECE0370S0	ENTR. BR-403(A)/CE-257(A) p/ HIDROLÂNDIA	ENTR. CE-257(B) (IPUEIRAS)	238,367	254,798	16,431 PAV	TSD	257ECE0310S0	403BCE0135P0				
187ECE0390S0	ENTR. CE-257(B) (IPUEIRAS)	ENTR. CE-265 (NOVA RUSSAS)	254,798	284,996	30,198 PAV	CBUQ		403BCE0150P0				
187ECE0410S0	ENTR. CE-265 (NOVA RUSSAS)	ENTR. CE-521 p/ CANINDEZINHO (NOVA RUSSAS)	284,996	293,176	8,180 PAV	CBUQ		403BCE0170P0				
187ECE0420S0	ENTR. CE-521 p/ CANINDEZINHO (NOVA RUSSAS)	ENTR. CE-266 p/ TAMBORIL	293,176	311,717	18,541 PAV	CBUQ		403BCE0170P1				
187ECE0430S0	ENTR. CE-266 p/ TAMBORIL	SUCESSO	311,717	314,090	2,373 PAV	CBUQ		403BCE0190P0				
187ECE0440S0	SUCESSO	ENTR. BR-404(A)/CE-189	314,090	345,161	31,071 PAV	TSD		403BCE0190P1				
187ECE0450S0	ENTR. BR-404(A)/CE-189	ENTR. BR-226(A)/403(B)/CE-469 (A) (CRATEÚS)	345,161	347,491	2,330 PAV	TSD		403BCE0190S2				
187ECE0460S0	ENTR. BR-226(A)/403(B)/CE-469 (A) (CRATEÚS)	ENTR. BR-226(B)/CE-469 (B) (CRATEÚS)	347,491	349,821	2,330 PAV	CBUQ	469ECE0010S0	226BCE0680P0				
187ECE0470S0	ENTR. BR-226(B)/CE-469 (B) (CRATEÚS)	ENTR. CE-447 (CONTORNO DE CRATEÚS)	349,821	353,949	4,128 PAV	CBUQ		404BCE0110P1				
187ECE0475S0	ENTR. CE-447 (CONTORNO DE CRATEÚS)	ENTR. CE-523 p/ AEROPORTO (CRATEÚS)	353,949	354,431	0,482 PAV	CBUQ		404BCE0110P1				
187ECE0480S0	ENTR. CE-523 p/ AEROPORTO (CRATEÚS)	ENTR. CE-533 p/ REALEJO (CRATEÚS)	354,431	356,116	1,685 PAV	CBUQ		404BCE0110P2				
187ECE0485S0	ENTR. CE-533 p/ REALEJO (CRATEÚS)	ENTR. CE-192/267 (NOVO ORIENTE)	356,116	392,772	36,656 PAV	CBUQ		404BCE0110P2				
187ECE0490S0	ENTR. CE-192/267 (NOVO ORIENTE)	ENTR. CE-457 p/ SANTA MARIA	392,772	393,822	1,050 PAV	TSD		404BCE0120P0				
187ECE0495S0	ENTR. CE-457 p/ SANTA MARIA	ENTR. CE-595 p/ SÃO RAIMUNDO	393,822	411,004	17,182 PAV	TSD		404BCE0120P0				
187ECE0500S0	ENTR. CE-595 p/ SÃO RAIMUNDO	ENTR. CE-351 p/ QUITERIANÓPOLIS	411,004	427,116	16,112 PAV	TSD		404BCE0120P1				
189ECE0010S0	ENTR. CE-257 (IPUEIRAS)	LIVRAMENTO	0,000	21,757	21,757 PAV	TSD						
189ECE0030S0	LIVRAMENTO	ENTR. CE-265 (ARARENDÁ)	21,757	28,719	6,962 PAV	TSD						
189ECE0040S0	ENTR. CE-265 (ARARENDÁ)	ENTR. CE-518 (MULUNGU)	28,719	39,204	10,485 PAV	TSD						
189ECE0050S0	ENTR. CE-518 (MULUNGU)	ENTR. BR-404(A) (IPAPORANGA)	39,204	47,906	8,702 PAV	TSD						
189ECE0070S0	ENTR. BR-404(A) (IPAPORANGA)	ENTR. BR-404(B)/403/CE-187	47,906	82,816	34,910 PAV	TSS		404BCE0090S0				
192ECE0150N0	ENTR. CE-257/327 (CROATÁ)	ENTR. CE-265/BR-404 (PORANGA)	94,297	145,057	50,760 LEN							
192ECE0170N0	ENTR. CE-265/BR-404 (PORANGA)	ARARAS	145,057	157,677	12,620 LEN							
192ECE0190P0	ARARAS	ENTR. BR-226 (IBIAPABA)	157,677	172,677	15,000 PLA							
192ECE0210P0	ENTR. BR-226 (IBIAPABA)	ENTR. CE-469 (QUEIMADOS)	172,677	197,677	25,000 PLA							
192ECE0230P0	ENTR. CE-469 (QUEIMADOS)	DISTRITO SANTANA (CRATEÚS)	197,677	216,649	18,972 PLA							
192ECE0240S0	DISTRITO SANTANA (CRATEÚS)	LAGOA DAS PEDRAS (CRATEÚS)	216,649	234,679	18,030 EOP	TSD						
192ECE0245P0	LAGOA DAS PEDRAS (CRATEÚS)	ENTR. CE-187/267/BR-404 (NOVO ORIENTE)	234,679	248,619	13,940 PLA							
192ECE0250S0	ENTR. CE-187/267/BR-404 (NOVO ORIENTE)	PALESTINA	248,619	265,755	17,136 PAV	CBUQ						
192ECE0270P0	PALESTINA	DIVISA CE/PI	265,755	275,755	10,000 PLA							
257ECE0310S0	ENTR. CE-187(A)/BR-403(A)	ENTR. CE-187(B)/403(B) (IPUEIRAS)	306,584	323,015	16,431 PAV	TSD	187ECE0370S0	403BCE0135P0				
257ECE0330S0	ENTR. CE-187(B)/403(B) (IPUEIRAS)	ENTR. CE-189	323,015	324,673	1,658 PAV	TSD						
257ECE0340S0	ENTR. CE-189	MATRIZ	324,673	342,443	17,770 PAV	TSD						
257ECE0350S0	MATRIZ	NOVA FÁTIMA	342,443	350,953	8,510 PAV	TSD						
257ECE0360S0	NOVA FÁTIMA	AMÉRICA	350,953	358,900	7,947 PAV	TSD						
265ECE0350S0	ENTR. CE-176 (MORRO REDONDO)	ENTR. CE-187 (NOVA RUSSAS)	327,127	355,602	28,475 PAV	AAUQ						

TRECHO		TRECHO							VMD (Veículo/dia)				
TRECHO	INÍCIO	FIM					INÍCIO (km)	FIM (km)	EXT. (km)	SIT. FÍSICA	TIPO REVEST.	TRECHO COINCID.	FEDERAL SUPERPOSTA
8° D.O. CRATEÚS													
265ECE0370S0	ENTR. CE-187 (NOVA RUSSAS)	ENTR. CE-189 (ARARENDÁ)	355,602	386,670	31,068	PAV	TSS						
265ECE0390S0	ENTR. CE-189 (ARARENDÁ)	ENTR. BR-404(A)/CE-192 (PORANGA)	386,670	400,705	14,035	PAV	AAUF						
265ECE0410N0	ENTR. BR-404(A)/CE-192 (PORANGA)	ENTR. BR-404(B)/DIVISA CE/PI	400,705	442,675	41,970	IMP	RP					404BCE0050N0	
266ECE0290N0	ENTR. CE-467 (NOSSA SENHORA DO LIVRAMENTO)	ENTR. CE-176(A)	298,213	330,053	31,840	LEN							
266ECE0300N0	ENTR. CE-176(A)	ENTR. CE-176(B) (TAMBORIL)	330,053	334,543	4,490	LEN					176ECE0260N0		
266ECE0310S0	ENTR. CE-176(B) (TAMBORIL)	ENTR. CE-187/BR-403	334,543	362,111	27,568	PAV	TSD						
267ECE0010N0	ENTR. CE-187/192/BR-404 (NOVO ORIENTE)	EMAÚS	0,000	10,763	10,763	LEN							
267ECE0030N0	EMAÚS	DIVISA CE/PI	10,763	19,514	8,751	LEN							
447ECE0010S0	ENTR. BR-404/CE-189	ENTR. BR-226/CE-469	0,000	3,268	3,268	PAV	TSD						
447ECE0030S0	ENTR. BR-226/CE-469	ENTR. BR-404/CE-187	3,268	8,400	5,132	PAV	TSD						
469ECE0010S0	ENTR. BR-226 (A)/404 (A)/CE-187 (A)	ENTR. BR-404 (B)/CE-187 (B)	0,000	2,330	2,330	PAV	CBUQ				187ECE0460S0	226BCE0680P0	
469ECE0020S0	ENTR. BR-404 (B)/CE-187 (B)	ENTR. CE-447 (CONTORNO DE CRATEÚS)	2,330	6,202	3,872	PAV	CBUQ					226BCE0690P1	
469ECE0025S0	ENTR. CE-447 (CONTORNO DE CRATEÚS)	ENTR. BR-226 (B)	6,202	9,060	2,858	PAV	CBUQ					226BCE0690P1	
469ECE0030S0	ENTR. BR-226 (B)	ENTR. CE-192 (QUEIMADOS)	9,060	30,068	21,008	PAV	CBUQ						
469ECE0050S0	ENTR. CE-192 (QUEIMADOS)	DIVISA CE/PI	30,068	37,338	7,270	PAV	TSS						
518ECE0010S0	ENTR. CE-189	MULUNGU (IPAPORANGA)	0,000	1,446	1,446	PAV	TSD						
521ECE0010S0	ENTR. CE-187	CANINDEZINHO (NOVA RUSSAS)	0,000	3,124	3,124	PAV	AAUF						
523ECE0010S0	ENTR. CE-187	AEROPORTO (CRATEÚS)	0,000	1,013	1,013	PAV	AAUQ						
533ECE0010S0	ENTR. CE-187/BR-404	REALEJO (CRATEÚS)	0,000	12,671	12,671	PAV	TSD						
595ECE0010S0	ENTR. CE-187/BR-404	SÃO RAIMUNDO (NOVO ORIENTE)	0,000	5,000	5,000	PAV	TSS						
605ECE0010S0	ENTR. CE-265	VILA ESPACINHA	0,000	2,670	2,670	PAV	TSS						

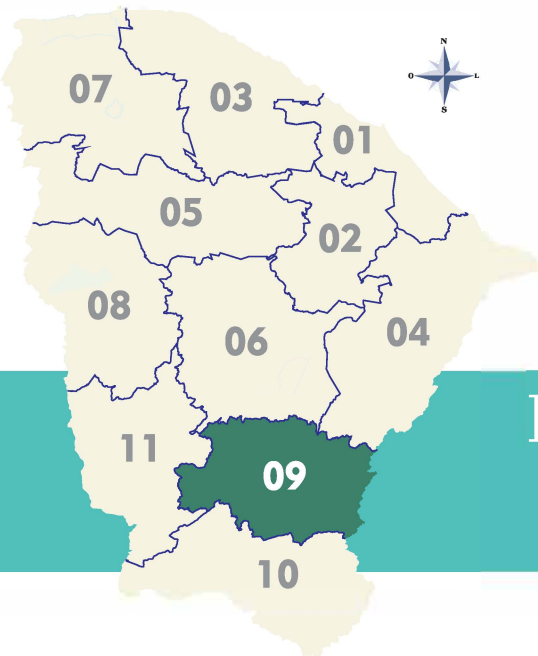

DISTRITO OPERACIONAL DE IGUATU

DISTRITO OPERACIONAL IGUATU

REPÚBLICA FEDERATIVA DO BRASIL
ESTADO DO CEARÁ

SOP-CE
SUPERINTENDÊNCIA DE OBRAS PÚBLICAS

CEARÁ
GOVERNO DO ESTADO
SECRETARIA DAS CIDADES

ATUALIZADO MARÇO/2024

CONVENÇÕES

NÚCLEOS URBANOS

- Sede do Município
- Sede do Distrito
- Localidade

OUTRAS CONVENÇÕES: SIMBOLOGIA

- ✈️ Aeroporto FAPORP/AEIA
- ✈️ Aeroporto INFRAERO (10)
- ✈️ Porto (3)
- 🚗 Terminal Rodoviário (57)
- 🚗 Distrito Operacional (11)
- 🚗 Polícia Rodoviária Estadual-PRF (24)
- 🚗 Polícia Rodoviária Federal-PRF (11)
- 🏠 Residência do DNIT (4)
- 🏠 DNIT (1)

FERROVIAS

- 🚆 Pavimentado
- 🚆 Implantado
- 🚆 Lado Natural
- 🚆 Ferrovias
- 🚆 Ferrovias Planejadas

HIDROGRAFIA

- 🌊 Rio
- 🌊 Lagoa e Açude

MUNICIPAL

- 🏠 Interdistrital
- 🏠 Municipal
- 🏠 Distrito Operacional do SOP

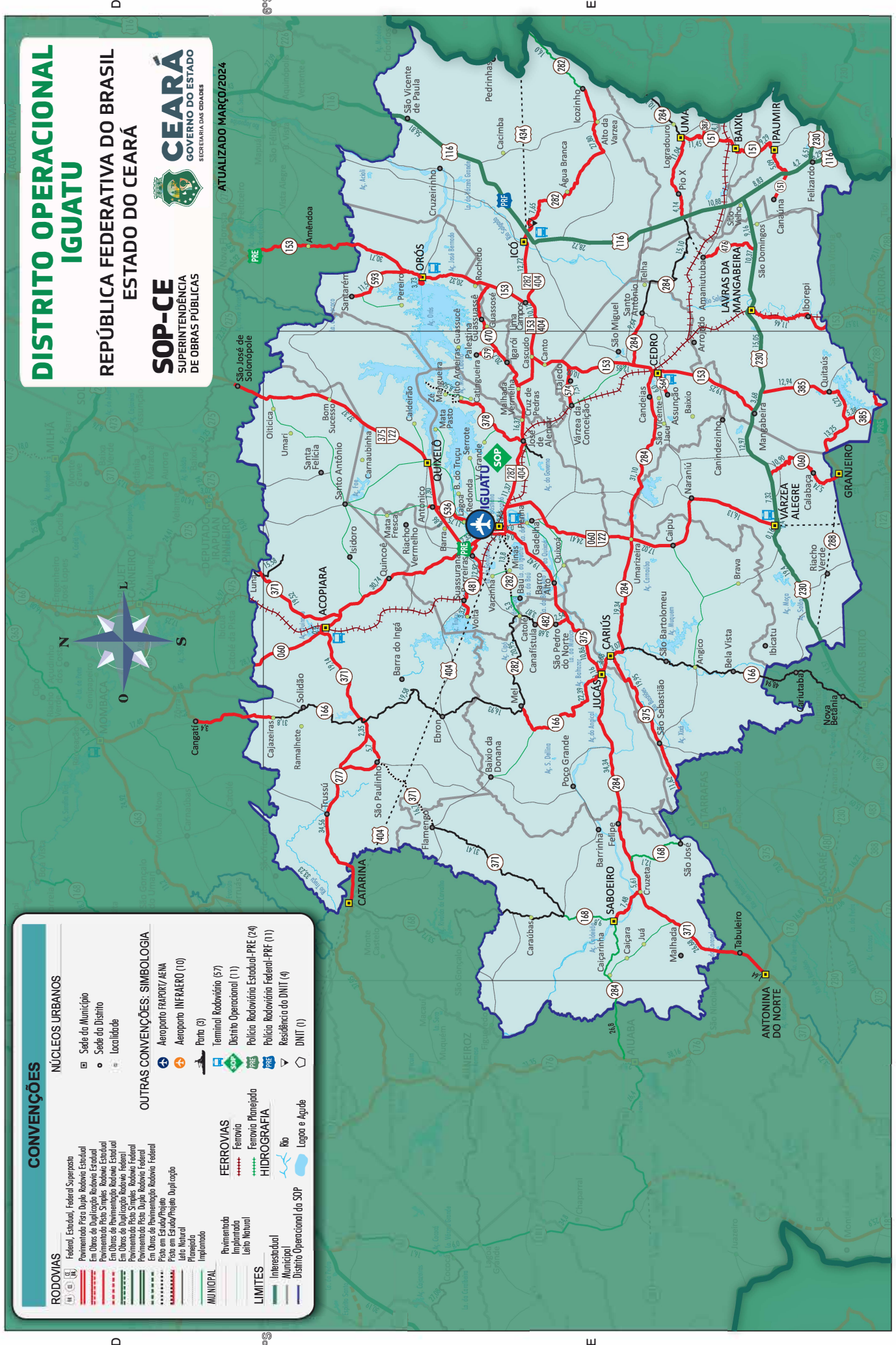

TRECHO	INÍCIO		FIM		TRECHO	TIPO	SIT. FÍSICA	EXT. (km)	FIM (km)	INÍCIO (km)	TIPO REVEST.	TRECHO COINCID.	FEDERAL SUPERPOSTA	VMD (Veículo/dia)
	TRECHO	INÍCIO	FIM	TRECHO										
9° D.O. REGIÃO IGUATU														
060ECE0530S0	ENTR. CE-371(A) p/ CATARINA		ENTR. CE-371(B) (ACOIPIARA)		ENTR. CE-371(B) (ACOIPIARA)	CBUQ	PAV	4,952	339,382	334,430	CBUQ	371ECE0430S0		
060ECE0550S0	ENTR. CE-371(B) (ACOIPIARA)		ENTR. BR-122(A)/CE-375(A) p/ QUIXELÓ		ENTR. BR-122(A)/CE-375(A) p/ QUIXELÓ	CBUQ	PAV	26,698	366,080	339,382	CBUQ			
060ECE0570S0	ENTR. BR-122(A)/CE-375(A) p/ QUIXELÓ		ENTR. CE-481 p/ SUASSURANA		ENTR. CE-481 p/ SUASSURANA	CBUQ	PAV	2,327	368,407	366,080	CBUQ	375ECE0070S0	122BCE0140P0	
060ECE0590S0	ENTR. CE-481 p/ SUASSURANA		INÍCIO DA PISTA DUPLA (IGUATU)		INÍCIO DA PISTA DUPLA (IGUATU)	CBUQ	PAV	2,950	371,357	368,407	CBUQ	375ECE0090S0	122BCE0140P1	
060ECE0600D0	INÍCIO DA PISTA DUPLA (IGUATU)		ENTR. BR-404(A)/CE-282/375(B)		ENTR. BR-404(A)/CE-282/375(B)	INT	DUPD	2,751	374,108	371,357	INT	375ECE0100D0	122BCE0140D2	
060ECE0600E0	INÍCIO DA PISTA DUPLA (IGUATU)		ENTR. BR-404(A)/CE-282/375(B)		ENTR. BR-404(A)/CE-282/375(B)	INT	DUPE	2,751	374,108	371,357	INT	375ECE0100E0	122BCE0140E2	
060ECE0605S0	ENTR. BR-404(A)/CE-282/375(B)		ENTR. CE-282(A)		ENTR. CE-282(A)	CBUQ	PAV	0,284	374,392	374,108	CBUQ		122BCE0140P3	
060ECE0620S0	ENTR. CE-282(A)		ENTR. BR-404(B)/CE-282(B) p/ JOSÉ DE ALENCAR		ENTR. BR-404(B)/CE-282(B) p/ JOSÉ DE ALENCAR	CBUQ	PAV	3,859	378,251	374,392	CBUQ	282ECE0150S0	122BCE0150P0	
060ECE0630S0	ENTR. BR-404(B)/CE-282(B) p/ JOSÉ DE ALENCAR		ENTR. CE-284 (UMARIZEIRA)		ENTR. CE-284 (UMARIZEIRA)	CBUQ	PAV	24,415	402,666	378,251	CBUQ		122BCE0155P0	
060ECE0650S0	ENTR. CE-284 (UMARIZEIRA)		NARANJÚ		NARANJÚ	CBUQ	PAV	17,020	419,686	402,666	CBUQ		122BCE0160P0	
060ECE0670S0	NARANJÚ		ENTR. BR-122(B)/230(A) (VÁRZEA ALEGRE)		ENTR. BR-122(B)/230(A) (VÁRZEA ALEGRE)	CBUQ	PAV	16,127	435,813	419,686	CBUQ		122BCE0160P1	
060ECE0680S0	ENTR. BR-122(B)/230(A) (VÁRZEA ALEGRE)		INÍCIO DA PISTA DUPLA		INÍCIO DA PISTA DUPLA	TSD	PAV	0,160	435,973	435,813	TSD		230BCE0625S0	
060ECE0690D0	INÍCIO DA PISTA DUPLA		INÍCIO DA PISTA DUPLA		INÍCIO DA PISTA DUPLA	INT	DUPD	2,410	438,383	435,973	INT		230BCE0620E0	
060ECE0690E0	INÍCIO DA PISTA DUPLA		INÍCIO DA PISTA DUPLA		INÍCIO DA PISTA DUPLA	INT	DUPE	2,380	438,353	435,973	INT		230BCE0620D0	
060ECE0700S0	FINAL DA PISTA DUPLA		ENTR. BR-230(B)		ENTR. BR-230(B)	TSD	PAV	7,320	445,703	438,383	TSD		230BCE0610S1	
060ECE0710S0	ENTR. BR-230(B)		CALABAÇA		CALABAÇA	TSD	PAV	10,903	456,606	445,703	TSD			
060ECE0730S0	CALABAÇA		ENTR. CE-288		ENTR. CE-288	TSD	PAV	5,862	462,468	456,606	TSD			
060ECE0740S0	ENTR. CE-288		GRANJEIRO		GRANJEIRO	TSS	PAV	0,701	463,169	462,468	TSS			
148ECE0010P0	ENTR. CE-401		HOSPITAL UNIVERSITÁRIO (UECE)		HOSPITAL UNIVERSITÁRIO (UECE)		PLA	11,458	0,000	0,000				
148ECE0030S0	HOSPITAL UNIVERSITÁRIO (UECE)		RUA BENJAMIM BRASIL		RUA BENJAMIM BRASIL	CBUQ	PAV	2,006	11,458	11,458	CBUQ			
151ECE0010S0	ENTR. CE-284 (UMARI)		ENTR. CE-387		ENTR. CE-387	TSD	PAV	3,342	0,000	0,000	TSD			
151ECE0020S0	ENTR. CE-387		BAIXIO		BAIXIO	TSD	PAV	8,116	3,342	3,342	TSD			
151ECE0030S0	BAIXIO		IPAUMIRIM		IPAUMIRIM	TSD	PAV	9,296	11,458	11,458	TSD			
151ECE0050S0	IPAUMIRIM		ENTR. BR-116		ENTR. BR-116	TSD	PAV	5,091	20,754	20,754	TSD			
151ECE0070P0	ENTR. BR-116		CANAÚNA		CANAÚNA		PLA	4,650	25,845	25,845				
153ECE0130S0	ENTR. CE-275(B) p/ FEITICEIRO		ENTR. CE-593 p/ SANTARÉM		ENTR. CE-593 p/ SANTARÉM	TSD	PAV	30,711	143,344	143,344	TSD			
153ECE0140S0	ENTR. CE-593 p/ SANTARÉM		ENTR. CE-503 (P/ AÇUDE ORÓS)		ENTR. CE-503 (P/ AÇUDE ORÓS)	TSD	PAV	2,789	174,055	174,055	TSD			
153ECE0150S0	ENTR. CE-503 (P/ AÇUDE ORÓS)		ENTR. CE-470 (ROCHEDO)		ENTR. CE-470 (ROCHEDO)	TSD	PAV	12,158	176,844	174,055	TSD			
153ECE0160S0	ENTR. CE-470 (ROCHEDO)		ENTR. BR-404(A)/CE-282(A) (LIMA CAMPOS)		ENTR. BR-404(A)/CE-282(A) (LIMA CAMPOS)	TSD	PAV	8,142	189,002	189,002	TSD			
153ECE0170S0	ENTR. BR-404(A)/CE-282(A) (LIMA CAMPOS)		ENTR. BR-404(B)/CE-282(B) (CASCUDO)		ENTR. BR-404(B)/CE-282(B) (CASCUDO)	CBUQ	PAV	10,121	197,144	197,144	CBUQ	282ECE0090S0	404BCE0151P0	
153ECE0190S0	ENTR. BR-404(B)/CE-282(B) (CASCUDO)		ENTR. CE-574 p/ VÁRZEA DA CONCEIÇÃO		ENTR. CE-574 p/ VÁRZEA DA CONCEIÇÃO	TSD	PAV	7,570	207,265	207,265	TSD			
153ECE0195S0	ENTR. CE-574 p/ VÁRZEA DA CONCEIÇÃO		ENTR. CE-284(A) p/ SANTO ANTÔNIO		ENTR. CE-284(A) p/ SANTO ANTÔNIO	TSD	PAV	11,350	214,835	214,835	TSD			
153ECE0200S0	ENTR. CE-284(A) p/ SANTO ANTÔNIO		ENTR. CE-284(B) (CEDRO)		ENTR. CE-284(B) (CEDRO)	TSD	PAV	3,886	226,185	226,185	TSD	284ECE0080S0		
153ECE0210S0	ENTR. CE-284(B) (CEDRO)		ENTR. CE-564 p/ ASSUNÇÃO		ENTR. CE-564 p/ ASSUNÇÃO	TSD	PAV	0,420	230,071	230,071	TSD			
153ECE0220S0	ENTR. CE-564 p/ ASSUNÇÃO		ENTR. BR-230(A) (MANGABEIRA)		ENTR. BR-230(A) (MANGABEIRA)	TSD	PAV	19,258	230,491	230,071	TSD			
153ECE0230S0	ENTR. BR-230(A) (MANGABEIRA)		ENTR. CE-385 p/ QUITAÍÚS		ENTR. CE-385 p/ QUITAÍÚS	TSD	PAV	3,680	249,749	249,749	TSD		230BCE0600S0	
153ECE0250S0	ENTR. CE-385 p/ QUITAÍÚS		ENTR. BR-230(B) (LAVRAS DA MANGABEIRA)		ENTR. BR-230(B) (LAVRAS DA MANGABEIRA)	TSD	PAV	15,050	249,749	249,749	TSD		230BCE0590S0	
153ECE0270S0	ENTR. BR-230(B) (LAVRAS DA MANGABEIRA)		IBOREPI		IBOREPI	TSD	PAV	11,464	268,479	268,479	TSD			
166ECE0210N0	CAJAZEIRAS		ENTR. CE-371		ENTR. CE-371		LEN	31,800	149,804	149,804				

TRECHO	INÍCIO		TRECHO		FIM	INÍCIO (km)	FIM (km)	EXT. (km)	SIT. FÍSICA	TIPO REVEST.	TRECHO COINCID.	FEDERAL SUPERPOSTA	VMD (Veículo/dia)
	TRECHO	TRECHO											

9° D.O. REGIÃO IGUATU

166ECE0230N0	ENTR. CE-371		EBRON			181,604	201,184	19,580	LEN				
166ECE0250N0	EBRON		ENTR. CE-282 (MEL)			201,184	218,114	16,930	LEN				
166ECE0270S0	ENTR. CE-282 (MEL)		ENTR. CE-284(A) (JUCÁS)			218,114	240,504	22,390	PAV	TSD			
166ECE0280S0	ENTR. CE-284(A) (JUCÁS)		ENTR. CE-375(A)			240,504	241,664	1,160	PAV	TSD	284ECE0120S0		
166ECE0290S0	ENTR. CE-375(A)		ENTR. CE-375(B) (CARIÚS)			241,664	245,350	3,686	PAV	AAUF	284ECE0130S0		
166ECE0300S0	ENTR. CE-375(B) (CARIÚS)		ENTR. CE-284(B)			245,350	248,420	3,070	PAV	AAUF	284ECE0140S0		
166ECE0310N0	ENTR. CE-284(B)		ENTR. CE-480 (NOVA BETÂNIA)			248,420	293,837	45,417	LEN				
166ECE0320N0	ENTR. CE-480 (NOVA BETÂNIA)		ENTR. BR-230/CE-489 (FARIAS BRITO)			293,837	297,360	3,523	LEN				
168ECE0610N0	ENTR. CE-371(A) (CARAÚBAS)		ENTR. CE-284(A) (SABOIEIRO)			578,749	588,549	9,800	IMP	RP	371ECE0530N0		
168ECE0630S0	ENTR. CE-284(A) (SABOIEIRO)		ENTR. CE-371(B) (CRUZETA)			588,549	596,035	7,486	PAV	CBUQ	284ECE0190S0		
168ECE0650S0	ENTR. CE-371(B) (CRUZETA)		ENTR. CE-284(B)			596,035	601,650	5,615	PAV	CBUQ	284ECE0170S0		
168ECE0670N0	ENTR. CE-284(B)		SÃO JOSÉ DE SABOIEIRO			601,650	613,750	12,100	IMP	RP			
168ECE0690N0	SÃO JOSÉ DE SABOIEIRO		ENTR. CE-375			613,750	622,810	9,060	LEN				
277ECE0010S0	ENTR. CE-371		ENTR. CE-168/BR-404 (CATARINA)			0,000	33,896	33,896	PAV	TSD			
282ECE0010N0	DIVISA PB/CE		ICOZINHO			0,000	16,000	16,000	IMP	RP			
282ECE0030S0	ICOZINHO		ÁGUA BRANCA			16,000	43,804	27,804	PAV	TSD			
282ECE0050S0	ÁGUA BRANCA		ENTR. BR-116/404(A) (ICÓ)			43,804	51,455	7,651	PAV	TSD			
282ECE0070S0	ENTR. BR-116/404(A) (ICÓ)		ENTR. CE-153(A) (LIMA CAMPOS)			51,455	64,180	12,725	PAV	CBUQ	404BCE0170P0		
282ECE0090S0	ENTR. CE-153(A) (LIMA CAMPOS)		ENTR. CE-153(B) (CASCUDO)			64,180	74,301	10,121	PAV	CBUQ	153ECE0170S0	404BCE0151P0	
282ECE0110S0	ENTR. CE-153(B) (CASCUDO)		ENTR. CE-470 (MALHADA VERMELHA)			74,301	80,561	6,260	PAV	CBUQ	404BCE0150P2		
282ECE0120S0	ENTR. CE-470 (MALHADA VERMELHA)		ENTR. CE-378 (JOSÉ DE ALENCAR)			80,561	90,674	10,113	PAV	CBUQ	404BCE0150P1		
282ECE0130S0	ENTR. CE-378 (JOSÉ DE ALENCAR)		ENTR. BR122(A)/CE-060(A)			90,674	102,043	11,369	PAV	CBUQ	404BCE0150P0		
282ECE0150S0	ENTR. BR122(A)/CE-060(A)		ENTR. BR-122(B)/404(B)/CE-060(B)(IGUATU)			102,043	105,902	3,859	PAV	CBUQ	060ECE0620S0	122BCE0150P0	
282ECE0170S0	ENTR. BR-122(B)/404(B)/CE-060(B)(IGUATU)		ENTR. CE-375(A)			105,902	106,384	0,482	PAV	CBUQ			
282ECE0180D0	ENTR. CE-375(A)		ENTR. BR-122/404/CE-060/375(B)			106,384	106,782	0,398	DUPD	INT	375ECE0105E0		
282ECE0180E0	ENTR. CE-375(A)		ENTR. BR-122/404/CE-060/375(B)			106,384	106,782	0,398	DUPE	INT	375ECE0105D0		
282ECE0185N0	ENTR. BR-122/404/CE-060/375(B)		BAÚ			106,782	117,682	10,900	IMP	RP			
282ECE0190N0	BAÚ		ENTR. CE-482 (CATOLÉ)			117,682	122,982	5,300	IMP	RP			
282ECE0210N0	ENTR. CE-482 (CATOLÉ)		ENTR. CE-166 (MEL)			122,982	143,932	20,950	LEN				
284ECE0010N0	DIVISA PB/CE		ENTR. CE-151 (UMARI)			0,000	10,110	10,110	LEN				
284ECE0030S0	ENTR. CE-151 (UMARI)		PIO X			10,110	21,153	11,043	PAV	TSD			
284ECE0050S0	PIO X		ENTR. BR-116			21,153	25,295	4,142	PAV	TSD			
284ECE0070N0	ENTR. BR-116		ENTR. CE-476			25,295	34,245	8,950	LEN				
284ECE0072N0	ENTR. CE-476		SANTO ANTÔNIO			34,245	49,348	15,103	LEN				
284ECE0075S0	SANTO ANTÔNIO		ENTR. CE-153(A) (CEDRO)			49,348	58,996	9,648	PAV	TSD			
284ECE0080S0	ENTR. CE-153(A) (CEDRO)		ENTR. CE-153(B) (CEDRO)			58,996	62,882	3,886	PAV	TSD	153ECE0200S0		
284ECE0090S0	ENTR. CE-153(B) (CEDRO)		ENTR. CE-060/BR-122 (UMARIZEIRA)			62,882	93,979	31,097	PAV	TSD			
284ECE0110S0	ENTR. CE-060/BR-122 (UMARIZEIRA)		ENTR. CE-166(A)			93,979	113,375	19,396	PAV	TSD			
284ECE0120S0	ENTR. CE-166(A)		ENTR. CE-375(A) (CARIÚS)			113,375	114,535	1,160	PAV	TSD	166ECE0280S0		

TRECHO	TRECHO		INÍCIO (km)	FIM (km)	EXT. (km)	SIT. FÍSICA	TIPO REVEST.	TRECHO COINCID.	FEDERAL SUPERPOSTA	VMD (Veículo/dia)
	INÍCIO	FIM								
9° D.O. REGIÃO IGUATU										
470ECE0020S0	ENTR. CE-579	IGARÓI	12,678	15,566	2,888 PAV	TSD				
470ECE0030S0	IGARÓI	ENTR. CE-282 (MALHADA VERMELHA)	15,566	20,683	5,117 PAV	TSD				
476ECE0010S0	ENTR. BR-230	AMANIUTUBA	0,000	10,706	10,706 PAV	TSD				
476ECE0020N0	AMANIUTUBA	ENTR. CE-284 (LAVRAS DA MANGABEIRA)	10,706	15,946	5,240 LEN					
481ECE0010S0	ENTR. CE-060/375/BR-122	SUASSURANA	0,000	12,918	12,918 PAV	TSD				
481ECE0030S0	SUASSURANA	VOLTA	12,918	16,242	3,324 PAV	TSD				
482ECE0010S0	ENTR. CE-375	SÃO PEDRO DO NORTE	0,000	2,546	2,546 PAV	TSD				
482ECE0030S0	SÃO PEDRO DO NORTE	CANAFÍSTULA	2,546	6,226	3,680 PAV	TSD				
482ECE0050N0	CANAFÍSTULA	ENTR. CE-282 (CATOLÉ)	6,226	10,096	3,870 LEN					
503ECE0010S0	ENTR. CE-153	AÇUDE ORÓS	0,000	3,727	3,727 PAV	AAUF				
536ECE0010S0	ENTR. CE-375/BR-122 (ANTONICO)	AEROPORTO (IGUATU)	0,000	11,750	11,750 PAV	TSD				
564ECE0010S0	ENTR. CE-153	ASSUNÇÃO (CEDRO)	0,000	6,013	6,013 PAV	CBUQ				
574ECE0010S0	ENTR. CE-153	VÁRZEA DA CONCEIÇÃO	0,000	6,592	6,592 PAV	TSD				
579ECE0010S0	ENTR. CE-470	PALESTINA (ORÓS)	0,000	3,270	3,270 PAV	TSD				
593ECE0010S0	ENTR. CE-153	SANTARÉM (ORÓS)	0,000	11,500	11,500 PAV	TSD				

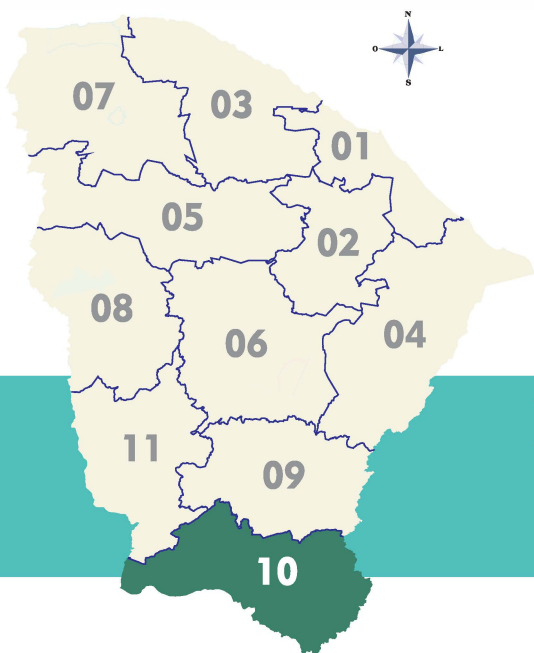

DISTRITO OPERACIONAL DE CRATO

DISTRITO OPERACIONAL CRATO

REPÚBLICA FEDERATIVA DO BRASIL
ESTADO DO CEARÁ

SOP-CE
SUPERINTENDÊNCIA
DE OBRAS PÚBLICAS



ATUALIZADO MARÇO/2024



CONVENÇÕES

RODOVIAS	
	Federal, Estadual, Federal Superposto
	Pavimentado Pista Dupla Rodovia Estadual
	Em Obras de Duplicação Rodovia Estadual
	Pavimentado Pista Simples Rodovia Estadual
	Em Obras de Pavimentação Rodovia Estadual
	Pavimentado Pista Simples Rodovia Federal
	Em Obras de Duplicação Rodovia Federal
	Pavimentado Pista Dupla Rodovia Regional
	Em Obras de Duplicação Rodovia Regional
	Pista em Estado/Planoje Duplicação
	Linha Municipal
	Planojeado
	Implantado
MUNICIPAL	
	Pavimentado
	Implantado
	Linha Natural
LIMITES	
	Intermunicipal
	Municipal
	Distrito Operacional do SOP
OUTRAS CONVENÇÕES: SIMBOLOGIA	
	Aeroporto RAPOSO/ AENA
	Aeroporto INFRAERO (10)
	Ponto (3)
	Terminal Rodoviário (57)
	Distrito Operacional (11)
	Polícia Rodoviária Estadual-PRF (24)
	Polícia Rodoviária Federal-PRF (11)
	Residência do DNIT (4)
	DNIT (1)
	Rio
	Lagoa e Açude

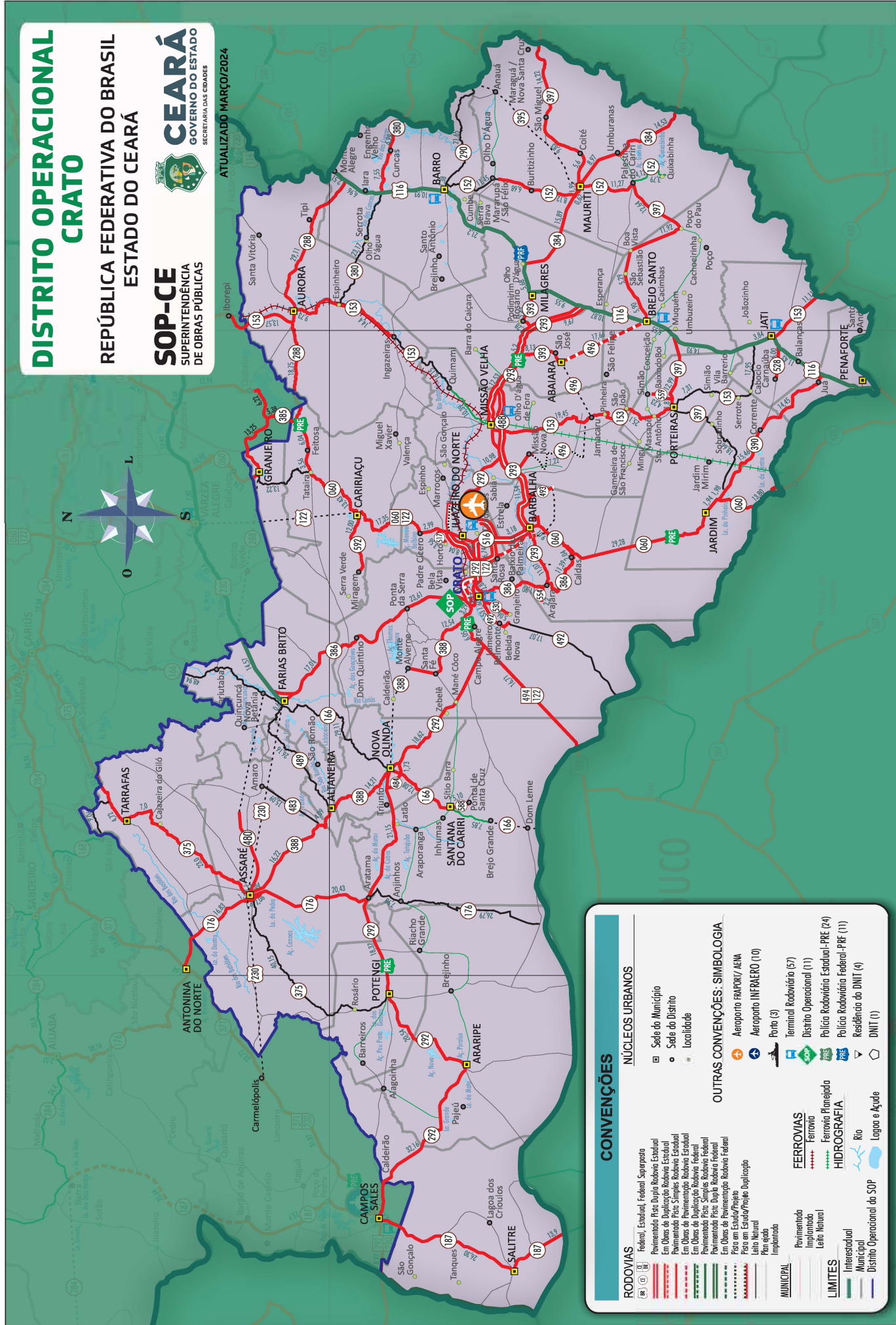

TRECHO		INÍCIO		FIM		TRECHO						
TRECHO	INÍCIO	TRECHO	INÍCIO	FIM	EXT. (km)	SIT. FÍSICA	TIPO REVEST.	TRECHO COINCID.	FEDERAL SUPERPOSTA	VMD (Veículo/dia)		
10° D.O. CRATO												
060ECE0750N0	GRANJEIRO	ENTR. CE-385(A) (TATAÍRA)	ENTR. CE-385(A) (TATAÍRA)	ENTR. CE-385(A) (TATAÍRA)	476,389	13,220 LEN	TSD					
060ECE0770S0	ENTR. CE-385(A) (TATAÍRA)	ENTR. BR-122(A)/CE-385(B)/592 (CARIRIAÇU)	ENTR. BR-122(A)/CE-385(B)/592 (CARIRIAÇU)	ENTR. BR-122(A)/CE-385(B)/592 (CARIRIAÇU)	476,389	13,438 PAV	TSD	385ECE0110S0				
060ECE0790S0	ENTR. BR-122(A)/CE-385(B)/592 (CARIRIAÇU)	PADRE CÍCERO	PADRE CÍCERO	PADRE CÍCERO	489,827	17,352 PAV	CBUQ		122BCE0190P0			
060ECE0810S0	PADRE CÍCERO	ENTR. CE-517 p/ HORTO (JUAZEIRO DO NORTE)	ENTR. CE-517 p/ HORTO (JUAZEIRO DO NORTE)	ENTR. CE-517 p/ HORTO (JUAZEIRO DO NORTE)	507,179	2,998 PAV	CBUQ		122BCE0190P1			
060ECE0820S0	ENTR. CE-517 p/ HORTO (JUAZEIRO DO NORTE)	ENTR. CE-292/BR-122 (B)	ENTR. CE-292/BR-122 (B)	ENTR. CE-292/BR-122 (B)	510,177	1,680 PAV	CBUQ		122BCE0190P2			
060ECE0830D0	ENTR. CE-292/BR-122 (B)	ENTR. CE-292/BR-122 (JUAZEIRO DO NORTE)	ENTR. CE-292/BR-122 (JUAZEIRO DO NORTE)	ENTR. CE-292/BR-122 (JUAZEIRO DO NORTE)	511,857	519,897	8,040 DUPD	CBUQ				
060ECE0830E0	ENTR. CE-292/BR-122 (B)	ENTR. CE-292/BR-122 (JUAZEIRO DO NORTE)	ENTR. CE-292/BR-122 (JUAZEIRO DO NORTE)	ENTR. CE-292/BR-122 (JUAZEIRO DO NORTE)	511,857	519,897	8,040 DUPE	CBUQ				
060ECE0840D0	ENTR. CE-292/BR-122 (JUAZEIRO DO NORTE)	ENTR. CE-495	ENTR. CE-495	ENTR. CE-495	519,897	524,598	4,701 DUPD	CBUQ				
060ECE0840E0	ENTR. CE-292/BR-122 (JUAZEIRO DO NORTE)	ENTR. CE-495	ENTR. CE-495	ENTR. CE-495	519,897	524,598	4,701 DUPE	CBUQ				
060ECE0845D0	ENTR. CE-495	ENTR. CE-487/516 P/ JUAZEIRO DO NORTE	ENTR. CE-487/516 P/ JUAZEIRO DO NORTE	ENTR. CE-487/516 P/ JUAZEIRO DO NORTE	524,598	526,455	1,857 DUPD	CBUQ				
060ECE0845E0	ENTR. CE-495	ENTR. CE-495	ENTR. CE-495	ENTR. CE-495	524,598	526,455	1,857 DUPE	CBUQ				
060ECE0850D0	ENTR. CE-516 P/ JUAZEIRO DO NORTE	ENTR. CE-516 P/ JUAZEIRO DO NORTE	ENTR. CE-516 P/ JUAZEIRO DO NORTE	ENTR. CE-516 P/ JUAZEIRO DO NORTE	526,455	532,042	5,587 DUPD	CBUQ				
060ECE0850E0	ENTR. CE-516 P/ JUAZEIRO DO NORTE	ENTR. CE-495	ENTR. CE-495	ENTR. CE-495	526,455	532,043	5,588 DUPE	CBUQ				
060ECE0855D0	ENTR. CE-495	ENTR. CE-293 (BARBALHA)	ENTR. CE-293 (BARBALHA)	ENTR. CE-293 (BARBALHA)	532,043	533,196	1,153 DUPD	CBUQ				
060ECE0855E0	ENTR. CE-495	ENTR. CE-293 (BARBALHA)	ENTR. CE-293 (BARBALHA)	ENTR. CE-293 (BARBALHA)	532,043	533,263	1,220 DUPE	CBUQ				
060ECE0860S0	ENTR. CE-293 (BARBALHA)	ENTR. CE-547	ENTR. CE-547	ENTR. CE-547	533,263	535,239	1,976 PAV	CBUQ				
060ECE0865S0	ENTR. CE-547	ENTR. CE-493	ENTR. CE-493	ENTR. CE-493	535,239	535,684	0,445 PAV	CBUQ				
060ECE0868S0	ENTR. CE-493	ENTR. CE-386 p/ CALDAS	ENTR. CE-386 p/ CALDAS	ENTR. CE-386 p/ CALDAS	535,684	542,271	6,587 PAV	CBUQ				
060ECE0870S0	ENTR. CE-386 p/ CALDAS	JARDIM	JARDIM	JARDIM	542,271	571,548	29,277 PAV	CBUQ				
060ECE0890S0	JARDIM	ENTR. CE-390	ENTR. CE-390	ENTR. CE-390	571,548	573,488	1,940 PAV	TSD				
060ECE0910S0	ENTR. CE-390	ENTR. CE-390	ENTR. CE-390	ENTR. CE-390	573,488	587,291	13,803 PAV	TSD				
152ECE0010N0	ENTR. CE-290 (BARRO)	MARARUPÁ	MARARUPÁ	MARARUPÁ	0,000	11,450	11,450 LEN					
152ECE0020S0	MARARUPÁ	BURITIZINHO	BURITIZINHO	BURITIZINHO	11,450	18,130	6,680 PAV	CBUQ				
152ECE0030S0	BURITIZINHO	ENTR. CE-384(A)	ENTR. CE-384(A)	ENTR. CE-384(A)	18,130	26,256	8,126 PAV	TSD				
152ECE0040S0	ENTR. CE-384(A)	ENTR. CE-384(B)/395/397(A) (MAURITI)	ENTR. CE-384(B)/395/397(A) (MAURITI)	ENTR. CE-384(B)/395/397(A) (MAURITI)	26,256	26,876	0,620 PAV	TSD	384ECE0020S0			
152ECE0050S0	ENTR. CE-384(B)/395/397(A) (MAURITI)	ENTR. CE-397(B) (PALESTINA)	ENTR. CE-397(B) (PALESTINA)	ENTR. CE-397(B) (PALESTINA)	26,876	38,147	11,271 PAV	TSD	397ECE0070S0			
152ECE0090N0	ENTR. CE-397(B) (PALESTINA)	QUIXABINHA	QUIXABINHA	QUIXABINHA	38,147	42,267	4,120 IMP	RP				
152ECE0110N0	QUIXABINHA	QUIXABINHA	QUIXABINHA	QUIXABINHA	42,267	46,057	3,790 IMP	RP				
153ECE0290S0	IBOREPI	ENTR. CE-288 (A)/380(A) (AURORA)	ENTR. CE-288 (A)/380(A) (AURORA)	ENTR. CE-288 (A)/380(A) (AURORA)	279,943	293,516	13,573 PAV	TSD				
153ECE0300S0	ENTR. CE-288 (A)/380(A) (AURORA)	ENTR. CE-288 (B)	ENTR. CE-288 (B)	ENTR. CE-288 (B)	293,516	295,866	2,350 PAV	TSD	288ECE0020S0			
153ECE0310S0	ENTR. CE-288 (B)	ENTR. CE-380(B) (ESPINHEIRO)	ENTR. CE-380(B) (ESPINHEIRO)	ENTR. CE-380(B) (ESPINHEIRO)	295,866	305,596	9,730 PAV	TSD	380ECE0020S0			
153ECE0330S0	ENTR. CE-380(B) (ESPINHEIRO)	INGAZEIRAS	INGAZEIRAS	INGAZEIRAS	305,596	318,186	12,590 PAV	TSD				
153ECE0350N0	INGAZEIRAS	QUIMAMI	QUIMAMI	QUIMAMI	318,186	334,336	16,150 LEN					
153ECE0370N0	QUIMAMI	ENTR. CE-293 (MISSÃO VELHA)	ENTR. CE-293 (MISSÃO VELHA)	ENTR. CE-293 (MISSÃO VELHA)	334,336	344,726	10,390 IMP	RP				
153ECE0380S0	ENTR. CE-293 (MISSÃO VELHA)	ENTR. CE-488 (CONTORNO DE MISSÃO VELHA)	ENTR. CE-488 (CONTORNO DE MISSÃO VELHA)	ENTR. CE-488 (CONTORNO DE MISSÃO VELHA)	344,726	345,076	0,350 PAV	AAUQ				
153ECE0390S0	ENTR. CE-488 (CONTORNO DE MISSÃO VELHA)	ENTR. CE-496 (JAMACARU)	ENTR. CE-496 (JAMACARU)	ENTR. CE-496 (JAMACARU)	345,076	364,528	19,452 PAV	AAUQ				
153ECE0410S0	ENTR. CE-496 (JAMACARU)	ENTR. CE-493	ENTR. CE-493	ENTR. CE-493	364,528	366,228	1,700 PAV	TSD				
153ECE0420S0	ENTR. CE-493	ENTR. CE-397 (PORTEIRAS)	ENTR. CE-397 (PORTEIRAS)	ENTR. CE-397 (PORTEIRAS)	366,228	383,170	16,942 PAV	TSD				
153ECE0430N0	ENTR. CE-397 (PORTEIRAS)	SIMIÃO	SIMIÃO	SIMIÃO	383,170	390,480	7,310 LEN					

TRECHO	TRECHO		INÍCIO (km)	FIM (km)	EXT. (km)	SIT. FÍSICA	TIPO REVEST.	TRECHO COINCID.	FEDERAL SUPERPOSTA	VMD (Veículo/dia)
	INÍCIO	FIM								
10° D.O. CRATO										
153ECE0440N0	SIMIÃO	ENTR. BR-116(A)	390,480	408,430	17,950	LEN				
153ECE0445S0	ENTR. BR-116(A)	ENTR. BR-116(B) (JATI)	408,430	412,270	3,840	PAV	CBUQ		116BCE0412SI	
153ECE0450S0	ENTR. BR-116(B) (JATI)	DIVISA CE/PE	412,270	423,378	11,108	PAV	TSD			
166ECE0330N0	ENTR. BR-230(CE-489 (FARIAS BRITO)	ENTR. CE-292 (NOVA OLINDA)	297,360	326,470	29,110	LEN				
166ECE0350S0	ENTR. CE-292 (NOVA OLINDA)	ENTR. CE-484 (CONTORNO DE NOVA OLINDA)	326,470	328,446	1,976	PAV	CBUQ			
166ECE0360S0	ENTR. CE-484 (CONTORNO DE NOVA OLINDA)	ENTR. CE-588 (SANTANA DO CARIRI)	328,446	340,526	12,080	PAV	CBUQ			
166ECE0370N0	ENTR. CE-588 (SANTANA DO CARIRI)	BREJO GRANDE	340,526	348,381	7,855	IMP	RP			
166ECE0390P0	BREJO GRANDE	DOM LEME	348,381	353,381	5,000	PLA				
166ECE0410P0	DOM LEME	DIVISA CE/PE	353,381	356,381	3,000	PLA				
176ECE0410S0	ENTR. CE-371(B) (ANTONINA DO NORTE)	ENTR. CE-572 p/ASSARÉ	530,370	547,200	16,830	PAV	TSD			
176ECE0415S0	ENTR. CE-572 p/ASSARÉ	ENTR. CE-375 (ASSARÉ)	547,200	548,780	1,580	PAV	TSD			
176ECE0420S0	ENTR. CE-375 (ASSARÉ)	ENTR. CE-573 p/ASSARÉ	548,780	550,840	2,060	PAV	TSD			
176ECE0425S0	ENTR. CE-573 p/ASSARÉ	ENTR. CE-388	550,840	551,720	0,880	PAV	TSD			
176ECE0430S0	ENTR. CE-388	ENTR. CE-292 (ARATAMA)	551,720	571,270	19,550	PAV	TSD			
176ECE0450N0	ENTR. CE-292 (ARATAMA)	ANJINHOS	571,270	579,250	7,980	LEN				
176ECE0470N0	ANJINHOS	DIVISA CE/PE	579,250	606,040	26,790	LEN				
187ECE0670S0	ENTR. BR-230(B)/CE-292(B) (CAMPOS SALES)	SALITRE	630,129	656,435	26,306	PAV	TSD			
187ECE0690S0	SALITRE	DIVISA CE/PE	656,435	669,456	13,021	PAV	TSD			
288ECE0010S0	ENTR. BR-116	ENTR. CE-153(A)/380(A)	0,000	26,664	26,664	PAV	TSD			
288ECE0020S0	ENTR. CE-153(A)/380(A)	ENTR. CE-153(B)/380(B) (AURORA)	26,664	29,014	2,350	PAV	TSD	153ECE0300S0		
288ECE0030S0	ENTR. CE-153(B)/380(B) (AURORA)	ENTR. CE-385(A)	29,014	47,769	18,755	PAV	TSD			
288ECE0050S0	ENTR. CE-385(A)	ENTR. CE-385(B) (CORONZOL)	47,769	54,207	6,438	PAV	TSD	385ECE0050S0		
288ECE0070S0	ENTR. CE-385(B) (CORONZOL)	ENTR. CE-060 (GRANJEIRO)	54,207	67,464	13,257	PAV	TSD			
288ECE0090P0	ENTR. CE-060 (GRANJEIRO)	ENTR. BR-122	67,464	73,464	6,000	PLA				
288ECE0110P0	ENTR. BR-122	ENTR. BR-230	73,464	85,464	12,000	PLA				
290ECE0010N0	DIVISA PB/CE	ENTR. CE-152 (BARRO)	0,000	21,650	21,650	LEN				
290ECE0030N0	ENTR. CE-152 (BARRO)	ENTR. BR-116(BARRO)	21,650	23,030	1,380	LEN				
292ECE0004S0	ENTR. CE-293 p/ MISSÃO VELHA	AEROPORTO REGIONAL DO CARIRI	0,000	10,988	10,988	PAV	TSD			
292ECE0006P0	AEROPORTO REGIONAL DO CARIRI	ENTR. CE-487	10,988	12,012	1,024	PLA				
292ECE0007P0	ENTR. CE-487	ENTR. BR-122(A)/CE-060 (JUAZEIRO DO NORTE)	12,012	18,662	6,650	PLA				
292ECE0008S0	ENTR. BR-122(A)/CE-060 (JUAZEIRO DO NORTE)	ENTR. CE-516 (ACESSO SUL P/ JUAZEIRO DO NORTE)	18,662	23,172	4,510	PAV	CBUQ		122BCE0190P3	
292ECE0010D0	ENTR. CE-516 (ACESSO SUL P/ JUAZEIRO DO NORTE)	ENTR. CE-060	23,172	26,359	3,187	DUPD	CBUQ		122BCE0210D0	
292ECE0010E0	ENTR. CE-516 (ACESSO SUL P/ JUAZEIRO DO NORTE)	ENTR. CE-060	23,172	26,330	3,158	DUPE	CBUQ		122BCE0210E0	
292ECE0015D0	ENTR. CE-060	ENTR. CE-386(A) (CRATO) (FINAL DA DUPLICAÇÃO)	26,359	29,989	3,630	DUPD	CBUQ		122BCE0210D1	
292ECE0015E0	ENTR. CE-060	ENTR. CE-386(A) (CRATO) (FINAL DA DUPLICAÇÃO)	26,359	29,939	3,580	DUPE	CBUQ		122BCE0210E1	
292ECE0020S0	ENTR. CE-386(A) (CRATO) (FINAL DA DUPLICAÇÃO)	ENTR. CE-388	29,989	30,735	0,746	PAV	CBUQ	386ECE0043S0	122BCE0210P2	
292ECE0025S0	ENTR. CE-388	ENTR. CE-486	30,735	32,066	1,331	PAV	CBUQ	386ECE0042S0	122BCE0210P2	
292ECE0028S0	ENTR. CE-486	ENTR. CE-386(B)/388 (A)	32,066	35,229	3,163	PAV	CBUQ	386ECE0040S0	122BCE0210P2	
292ECE0030S0	ENTR. CE-386(B)/388 (A)	ENTR. CE-388 (B) (INÍCIO DO PAVIMENTO RÍGIDO DE CONCRETO)	35,229	38,523	3,294	PAV	CBUQ	388ECE0120S0	122BCE0230P0	

TRECHO	TRECHO		INÍCIO (km)	FIM (km)	EXT. (km)	SIT. FÍSICA	TIPO REVEST.	TRECHO COINCID.	FEDERAL SUPERPOSTA	VMD (Veículo/dia)
	INÍCIO	FIM								

10° D.O. CRATO

380ECE0090S0	CUNCAS	DIVISA CE/PB	42,803	50,353	7,550 PAV	TSD				
384ECE0010S0	ENTR. BR-116	ENTR. CE-152(A)	0,000	15,894	15,894 PAV	TSD				
384ECE0020S0	ENTR. CE-152(A)	ENTR. CE-152(B)/395/397(A) (MAURITI)	15,894	16,514	0,620 PAV	TSD	152ECE0040S0			
384ECE0025S0	ENTR. CE-152(B)/395/397(A) (MAURITI)	ENTR. CE-397(B) (MAURITI)	16,514	18,461	1,947 PAV	TSD	397ECE0060S0			
384ECE0030S0	ENTR. CE-397(B) (MAURITI)	UMBURANAS	18,461	27,431	8,970 PAV	TSD				
384ECE0050S0	UMBURANAS	DIVISA CE/PB	27,431	41,961	14,530 PAV	TSD				
385ECE0030S0	QUITAIÚS	ENTR. CE-288(A)	12,941	19,165	6,224 PAV	TSD				
385ECE0050S0	ENTR. CE-288(A)	ENTR. CE-288(B)	19,165	25,603	6,438 PAV	TSD	288ECE0050S0			
385ECE0070S0	ENTR. CE-288(B)	FEITOSA	25,603	30,619	5,016 PAV	TSD				
385ECE0090S0	FEITOSA	ENTR. CE-060(A) (TATAIRA)	30,619	34,180	3,561 PAV	TSD				
385ECE0110S0	ENTR. CE-060(A) (TATAIRA)	ENTR. CE-060(B)/592/BR-122 (CARIRIAÇU)	34,180	47,618	13,438 PAV	TSD	060ECE0070S0			
386ECE0010S0	ENTR. BR-230	ENTR. CE-561 (ACESSO FARIAS BRITO)	0,000	3,796	3,796 PAV	CBUQ				
386ECE0020S0	ENTR. CE-561 (ACESSO FARIAS BRITO)	DOM QUINTINO	3,796	20,813	17,017 PAV	CBUQ				
386ECE0030S0	DOM QUINTINO	ENTR. CE-292(A)/388/BR-122(A)	20,813	44,428	23,615 PAV	CBUQ				
386ECE0040S0	ENTR. CE-292(A)/388/BR-122(A)	ENTR. CE-486	44,428	47,591	3,163 PAV	CBUQ	292ECE0028S0	122BCE0210P2		
386ECE0042S0	ENTR. CE-486	ENTR. CE-388	47,591	48,922	1,331 PAV	CBUQ	292ECE0025S0	122BCE0210P2		
386ECE0043S0	ENTR. CE-388	ENTR. CE-292(B)/BR-122(B) (CRATO) (INÍCIO DA DUPLICAÇÃO)	48,922	49,668	0,746 PAV	CBUQ	292ECE0020S0	122BCE0210P2		
386ECE0045S0	ENTR. CE-292(B)/BR-122(B) (CRATO) (INÍCIO DA DUPLICAÇÃO)	ENTR. CE-492 p/ BELMONTE	49,668	52,496	2,828 PAV	CBUQ				
386ECE0050S0	ENTR. CE-492 p/ BELMONTE	ENTR. CE-554	52,496	64,404	11,908 PAV	TSD				
386ECE0060S0	ENTR. CE-554	ENTR. CE-293 (ARAJARA)	64,404	65,143	0,739 PAV	TSD				
386ECE0070S0	ENTR. CE-293 (ARAJARA)	CALDAS	65,143	76,532	11,389 PAV	CBUQ				
386ECE0090S0	CALDAS	ENTR. CE-060	76,532	78,570	2,038 PAV	TSD				
388ECE0010S0	ENTR. CE-176 (ASSARÉ)	ENTR. CE-483	0,000	16,222	16,222 PAV	TSD				
388ECE0020S0	ENTR. CE-483	ENTR. CE-489 (ALTANEIRA)	16,222	20,314	4,092 PAV	TSD				
388ECE0030S0	ENTR. CE-489 (ALTANEIRA)	ENTR. CE-166/292 (NOVA OLINDA)	20,314	34,524	14,210 PAV	TSS				
388ECE0050P0	ENTR. CE-166/292 (NOVA OLINDA)	CALDEIRÃO	34,524	48,224	13,700 PLA					
388ECE0070P0	CALDEIRÃO	MONTE ALVERNE	48,224	54,414	6,190 PLA					
388ECE0090S0	MONTE ALVERNE	SANTA FÉ	54,414	60,464	6,050 PAV	TSD				
388ECE0110S0	SANTA FÉ	ENTR. CE-292 (A)	60,464	72,964	12,500 PAV	TSD				
388ECE0120S0	ENTR. CE-292 (A)	ENTR. CE-292 (B)	72,964	76,258	3,294 PAV	CBUQ	292ECE0030S0	122BCE0230P0		
388ECE0130D0	ENTR. CE-292 (B)/386	ENTR. CE-529	76,258	77,229	0,971 EOD	CBUQ				
388ECE0130E0	ENTR. CE-292 (B)/386	ENTR. CE-529	76,258	77,229	0,971 EOD	CBUQ				
388ECE0140D0	ENTR. CE-529	ENTR. CE-292	77,229	81,694	4,465 EOD	CBUQ				
388ECE0140E0	ENTR. CE-529	ENTR. CE-292	77,229	81,694	4,465 EOD	CBUQ				
390ECE0010S0	ENTR. CE-060 p/ JARDIM	ENTR. CE-397 p/ PORTEIRAS	0,000	4,693	4,693 PAV	TSD				
390ECE0030S0	ENTR. CE-397 p/ PORTEIRAS	CORRENTES	4,693	15,168	10,475 PAV	TSD				
390ECE0050S0	CORRENTES	ENTR. BR-116	15,168	31,846	16,678 PAV	TSD				
393ECE0010S0	ENTR. BR-116 (MILAGRES)	PODIMIRIM	0,000	5,426	5,426 PAV	AAUQ				
393ECE0030S0	PODIMIRIM	ENTR. CE-293(A)	5,426	7,706	2,280 PAV	AAUQ				

TRECHO		TRECHO							VMD (Veículo/dia)					
TRECHO	INÍCIO	FIM					INÍCIO (km)	FIM (km)	EXT. (km)	SIT. FÍSICA	TIPO REVEST.	TRECHO COINCID.	FEDERAL SUPERPOSTA	
10° D.O. CRATO														
493ECE0030S0	CANAL RIACHO SECO (BARBALHA)	FIM DA PAVIMENTAÇÃO ASFÁLTICA (ESTRADA DA MALHADA)					2,739	4,008	1,269	PLA				
493ECE0050P0	FIM DA PAVIMENTAÇÃO ASFÁLTICA (ESTRADA DA MALHADA)	SÍTIO SANTANA (MISSÃO VELHA)					4,008	7,528	3,520	PLA				
493ECE0070S0	SÍTIO SANTANA (MISSÃO VELHA)	ENTR. CE-293					7,528	11,355	3,827	EOP	CBUQ			
494ECE0010S0	ENTR. BR-122(A)/CE-292 p/ NOVA OLINDA	ENTR. BR-122(B)/DIVISA CE/PE					0,000	16,709	16,709	PAV	AAUQ		122BCE0250P0	
495ECE0010P0	ENTR. CE-060 (CONTORNO DE JUAZEIRO)	R. DR. LUCIANO TORRES DE MELO (JUAZEIRO DO NORTE)					0,000	0,504	0,504	PLA				
495ECE0030S0	R. DR. LUCIANO TORRES DE MELO (JUAZEIRO DO NORTE)	ENTR. CE-060					0,504	5,583	5,079	EOP	CBUQ			
496ECE0002S0	ENTR. CE-293	MISSÃO NOVA					0,000	4,100	4,100	PAV	CBUQ			
496ECE0004P0	MISSÃO NOVA	SÍTIO BARREIRAS					4,100	11,820	7,720	PLA				
496ECE0006P0	SÍTIO BARREIRAS	VILA GAMELEIRA DE SÃO SEBASTIÃO					11,820	19,550	7,730	PLA				
496ECE0008P0	VILA GAMELEIRA DE SÃO SEBASTIÃO	ENTR. CE-153 (JAMACARU)					19,550	25,900	6,350	PLA				
496ECE0010P0	ENTR. CE-153 (JAMACARU)	ENTR. CE-393 (ABAIARA)					25,900	36,900	11,000	PLA				
496ECE0030S0	ENTR. CE-393 (ABAIARA)	ENTR. BR-116/CE-397 (BREJO SANTO)					36,900	54,560	17,660	EOP	TSD			
516ECE0010D0	ENTR. CE-060	ENTR. CE-292/BR-122 (JUAZEIRO DO NORTE) (ACESSO SUL)					0,000	3,035	3,035	DUPD	CBUQ			
516ECE0010E0	ENTR. CE-060/487	ENTR. CE-292/BR-122 (JUAZEIRO DO NORTE) (ACESSO SUL)					0,000	3,027	3,027	DUPE	CBUQ			
517ECE0010S0	ENTR. CE-060	HORTO (JUAZEIRO DO NORTE)					0,000	3,558	3,558	PAV	CBUQ			
528ECE0010S0	ENTR. BR-116	CARNAÚBA (JATI)					0,000	6,000	6,000	PAV	TSS			
529ECE0010P0	ENTR. CE-388	CENTRO CULTURAL DO CARIRI					0,000	0,946	0,946	PLA				
530ECE0010S0	ENTR. CE-492	GRANJEIRO (CRATO)					0,000	5,059	5,059	PAV	CBUQ			
541ECE0010P0	ENTR. CE-293	VILA CORRENTINHO (BARBALHA)					0,000	2,251	2,251	PLA				
547ECE0010S0	ENTR. CE-060	ESTÁTUA DE SANTO ANTÔNIO (BARBALHA)					0,000	2,137	2,137	PAV	CBUQ			
554ECE0010S0	ENTR. CE-386 (ARAJARA)	CHAPADA DO ARARIPE					0,000	2,200	2,200	PAV	CBUQ			
559ECE0010S0	ENTR. CE-397	SIMÃO (PORTEIRAS)					0,000	4,230	4,230	PAV	CBUQ			
561ECE0010S0	ENTR. CE-386	ENTR. CE-489 (FARIAS BRITO)					0,000	2,183	2,183	PAV	CBUQ			
572ECE0010S0	ENTR. CE-176	ASSARÉ (NORTE)					0,000	1,080	1,080	PAV	TSD			
573ECE0010S0	ENTR. CE-176	ASSARÉ (SUL)					0,000	1,840	1,840	PAV	TSD			
588ECE0010S0	ENTR. CE-166	PONTAL DE SANTA CRUZ (SANTANA DO CARIRI)					0,000	5,074	5,074	EOP	CBUQ			
592ECE0010S0	ENTR. CE-060	MIRAGEM (CARIRIACU)					0,000	12,000	12,000	PAV	CBUQ			

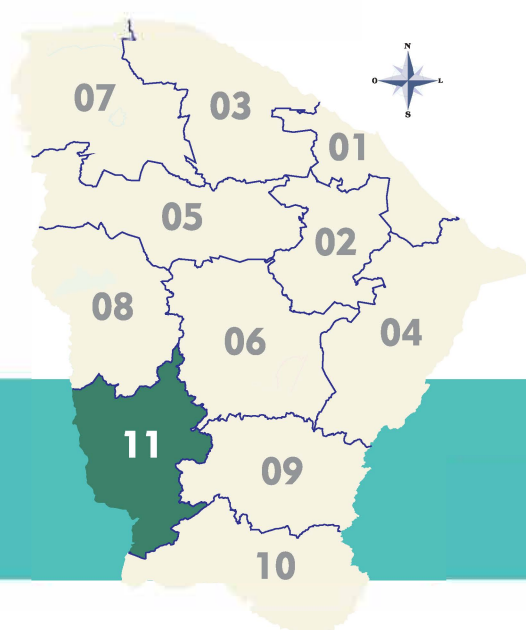

DISTRITO OPERACIONAL DE TAUÁ

CONVENÇÕES

RODOVIAS

- Federal, Estadual, Federal Superposta
- Pavimentado Pista Dupla Rodovia Estadual
- Em Obras de Duplicação Rodovia Estadual
- Pavimentado Pista Simples Rodovia Estadual
- Em Obras de Pavimentação Rodovia Estadual
- Em Obras de Duplicação Rodovia Federal
- Pavimentado Pista Simples Rodovia Federal
- Pavimentado Pista Dupla Rodovia Federal
- Em Obras de Pavimentação Rodovia Federal
- Pista em Estudo/Projeto
- Pista em Estudo/Projeto Duplicação
- Leito Natural
- Plan. e/ou
- Implantada
- Rodovia Pavimentada Sob Jurisdição de outro D.O.

NÚCLEOS URBANOS

- Sede do Município
- Sede do Distrito
- Localidade

OUTRAS CONVENÇÕES: SIMBOLOGIA

- Aeroporto FRAPORT/ AENA
- Aeroporto INFRAERO (10)
- Porto (3)
- Terminal Rodoviário (57)
- Distrito Operacional (11)
- Polícia Rodoviária Estadual-PRE (24)
- Polícia Rodoviária Federal-PRF (11)
- Residência do DNIT (4)
- DNIT (1)

FERROVIAS

- Ferrovia
- Ferrovia Planejada

HIDROGRAFIA

- Rio
- Lagoa e Açude

MUNICIPAL

- Pavimentada
- Implantada
- Leito Natural

LIMITES

- Interestadual
- Municipal
- Distrito Operacional da SOP

DISTRITO OPERACIONAL TAUÁ

REPÚBLICA FEDERATIVA DO BRASIL
ESTADO DO CEARÁ

SOP-CE
SUPERINTENDÊNCIA
DE OBRAS PÚBLICAS



CEARÁ
GOVERNO DO ESTADO
SECRETARIA DAS CIDADES

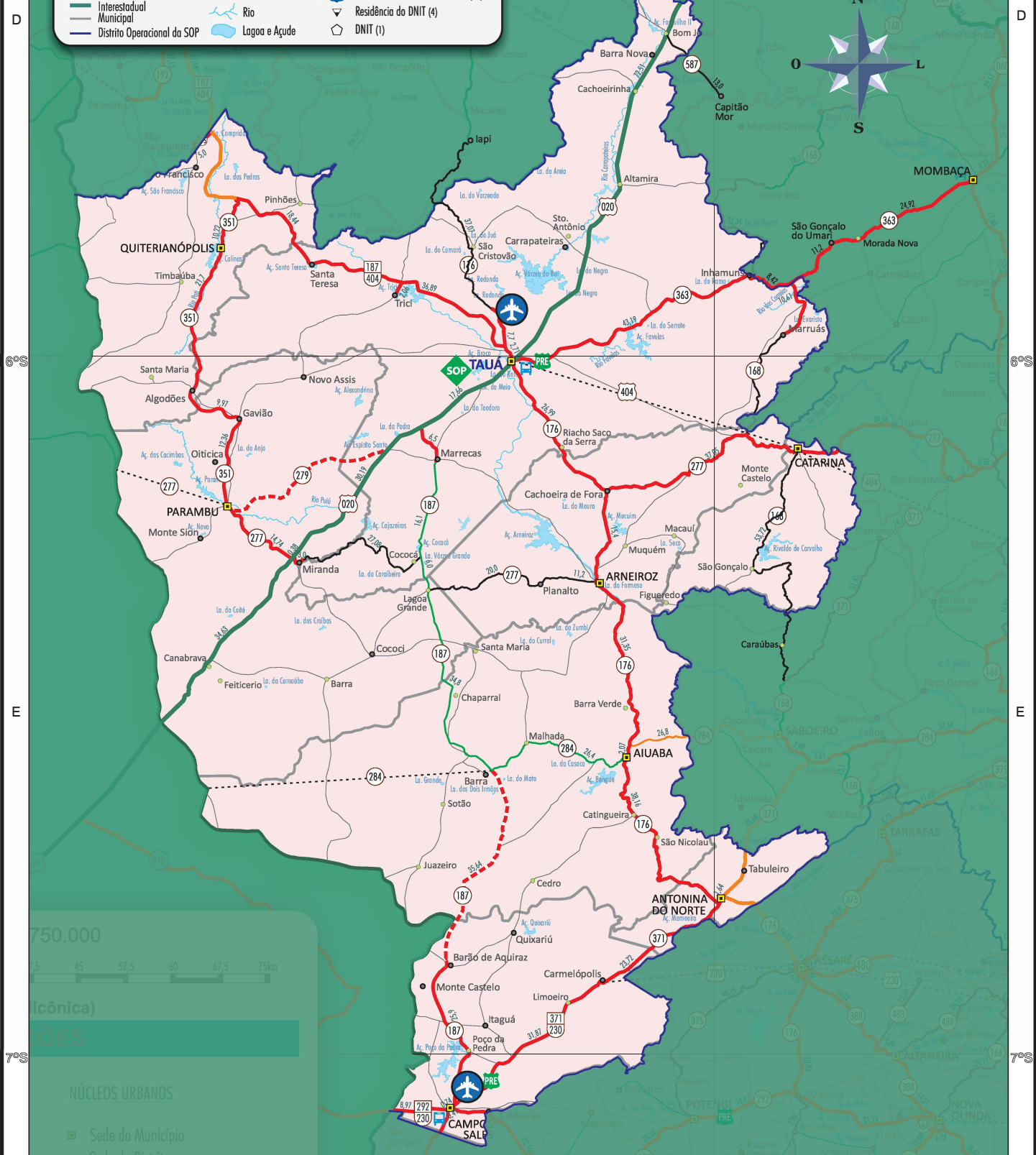

TRECHO	TRECHO		INÍCIO (km)	FIM (km)	EXT. (km)	SIT. FÍSICA	TIPO REVEST.	TRECHO COINCID.	FEDERAL SUPERPOSTA	VMD (Veículo/dia)
	INÍCIO	FIM								
11° D.O. TAUÁ										
168ECE0530S0	ENTR. CE-363(A) (INHAMUNS)	ENTR. CE-363(B) (ESCONDIDO)	439,546	447,970	8,424	PAV	TSD	363ECE0090S0		
168ECE0550S0	ENTR. CE-363(B) (ESCONDIDO)	MARRUÁS	447,970	459,029	11,059	PAV	TSD			
168ECE0570N0	MARRUÁS	ENTR. CE-277/BR-404 (CATARINA)	459,029	525,029	66,000	LEN				
168ECE0590N0	ENTR. CE-277/BR-404 (CATARINA)	ENTR. CE-371(A) (CARAÚBAS)	525,029	578,749	53,720	LEN				
176ECE0310N0	IAPI	AEROPORTO TAUÁ	368,935	406,005	37,070	LEN				
176ECE0320S0	AEROPORTO TAUÁ	ENTR. BR-404(A)/CE-187(A)	406,005	413,705	7,700	PAV	TSD			
176ECE0330S0	ENTR. BR-404(A)/CE-187(A)	INICIO DA PISTA DUPLA	413,705	416,057	2,352	PAV	AAUF	187ECE0550S0	404BCE0125P2	
176ECE0335D0	INICIO DA PISTA DUPLA	ENTR. BR-020(A)/404(B) (TAUÁ) (FIM PISTA DA PISTA DUPLA)	416,057	416,413	0,356	DUPD	CBUQ	187ECE0555D0	404BCE0125P2	
176ECE0335E0	INICIO DA PISTA DUPLA	ENTR. BR-020(A)/404(B) (TAUÁ) (FIM PISTA DA PISTA DUPLA)	416,057	416,413	0,356	DUPE	CBUQ	187ECE0555E0	404BCE0125P2	
176ECE0340S0	ENTR. BR-020(A)/404(B) (TAUÁ) (FIM PISTA DA PISTA DUPLA)	ENTR. BR-020(B)/CE-187(B)	416,413	416,603	0,190	PAV	CBUQ	187ECE0560S0	020BCE0530S1	
176ECE0350S0	ENTR. BR-020(B)/CE-187(B)	ENTR. CE-277(A)	416,603	443,599	26,996	PAV	TSD			
176ECE0360S0	ENTR. CE-277(A)	ENTR. CE-277(B) (ARNEIROZ)	443,599	458,999	15,400	PAV	TSD	277ECE0050S0		
176ECE0370S0	ENTR. CE-277(B) (ARNEIROZ)	ENTR. CE-284(A)	458,999	490,355	31,356	PAV	TSD			
176ECE0380S0	ENTR. CE-284(A)	ENTR. CE-284(B) (AIUABA)	490,355	492,430	2,075	PAV	TSD	284ECE0220S0		
176ECE0390S0	ENTR. CE-284(B) (AIUABA)	ENTR. CE-371(A)	492,430	528,730	36,300	PAV	TSD			
176ECE0400S0	ENTR. CE-371(A)	ENTR. CE-371(B) (ANTONINA DO NORTE)	528,730	530,370	1,640	PAV	TSD	371ECE0580S0		
187ECE0510S0	ENTR. CE-351 p/ QUITERIANÓPOLIS	SANTA TERESA	427,116	445,559	18,443	PAV	TSD		404BCE0125P0	
187ECE0530S0	SANTA TERESA	ENTR. CE-544	445,559	460,750	15,191	PAV	TSD		404BCE0125P1	
187ECE0540S0	ENTR. CE-544	ENTR. CE-176(A)	460,750	482,447	21,697	PAV	TSD		404BCE0125P1	
187ECE0550S0	ENTR. CE-176(A)	INICIO DA PISTA DUPLA	482,447	484,799	2,352	PAV	AAUF	176ECE0330S0	404BCE0125P2	
187ECE0555D0	INICIO DA PISTA DUPLA	ENTR. BR-020(A)/404(B) (TAUÁ) (FIM PISTA DA PISTA DUPLA)	484,799	485,155	0,356	DUPD	CBUQ	176ECE0335D0	404BCE0125P2	
187ECE0550E0	INICIO DA PISTA DUPLA	ENTR. BR-020(A)/404(B) (TAUÁ) (FIM PISTA DA PISTA DUPLA)	484,799	485,155	0,356	DUPE	CBUQ	176ECE0335E0	404BCE0125P2	
187ECE0560S0	ENTR. BR-020(A)/404(B) (TAUÁ) (FIM PISTA DA PISTA DUPLA)	ENTR. CE-176 (B)	485,155	485,345	0,190	PAV	CBUQ	176ECE0340S0	020BCE0530S1	
187ECE0570S0	ENTR. CE-176 (B)	ENTR. BR-020(B)	485,345	503,005	17,660	PAV	CBUQ		020BCE0530S0	
187ECE0590S0	ENTR. BR-020(B)	MARRECAS	503,005	509,505	6,500	PAV	CBUQ			
187ECE0600N0	MARRECAS	ENTR. CE-277(A) (COCOCÁ)	509,505	525,605	16,100	IMP	RP			
187ECE0610N0	ENTR. CE-277(A) (COCOCÁ)	ENTR. CE-277(B) (LAGOA GRANDE)	525,605	531,605	6,000	IMP	RP	277ECE0130N0		
187ECE0630N0	ENTR. CE-277(B) (LAGOA GRANDE)	ENTR. CE-284 (BARRA)	531,605	566,405	34,800	IMP	RP			
187ECE0640S0	ENTR. CE-284 (BARRA)	BARÃO DE AQUIRAZ	566,405	603,015	36,610	EOP	TSD			
187ECE0650S0	BARÃO DE AQUIRAZ	ENTR. BR-230(A)/CE-371 (CAMPOS SALES)	603,015	628,975	25,960	PAV	TSD			
187ECE0660S0	ENTR. BR-230(A)/CE-371 (CAMPOS SALES)	ENTR. CE-292(A) (CAMPOS SALES)	628,975	629,383	0,408	PAV	CBUQ		230BCE0710P0	
187ECE0665S0	ENTR. CE-292(A) (CAMPOS SALES)	ENTR. BR-230(B)/CE-292(B) (CAMPOS SALES)	629,383	630,129	0,746	PAV	CBUQ	292ECE0140S0	230BCE0710P1	
277ECE0030S0	ENTR. CE-168/BR-404 (CATARINA)	ENTR. CE-176(A)	33,896	70,948	37,052	PAV	TSD			
277ECE0050S0	ENTR. CE-176(A)	ENTR. CE-176(B) (ARNEIROZ)	70,948	86,348	15,400	PAV	TSD	176ECE0360S0		
277ECE0090N0	ENTR. CE-176(B) (ARNEIROZ)	PLANALTO	86,348	125,808	39,460	LEN				
277ECE0110N0	PLANALTO	ENTR. CE-187(A) (LAGOA GRANDE)	125,808	163,538	37,730	LEN				
277ECE0130N0	ENTR. CE-187(A) (LAGOA GRANDE)	ENTR. CE-187(B) (COCOCÁ)	163,538	169,538	6,000	IMP	RP	187ECE0610N0		
277ECE0150N0	ENTR. CE-187(B) (COCOCÁ)	MIRANDA	169,538	196,618	27,080	LEN				
277ECE0170N0	MIRANDA	ENTR. BR-020(A)	196,618	199,618	3,000	IMP	RP			

TRECHO		TRECHO							FIM		VMD (Veículo/dia)	
TRECHO	INÍCIO	TRECHO	INÍCIO (km)	FIM (km)	EXT. (km)	SIT. FÍSICA	TIPO REVEST.	TRECHO COINCID.	FEDERAL SUPERPOSTA			
11° D.O. TAUÁ												
277ECE0180S0	ENTR. BR-020(A)	ENTR. BR-020(B)	199,618	199,998	0,380	PAV	CBUQ	020BCE0520S0				
277ECE0190S0	ENTR. BR-020(B)	ENTR. CE-279/351 (PARAMBU)	199,998	214,588	14,590	PAV	TSD					
277ECE0210P0	ENTR. CE-279/351 (PARAMBU)	DIVISA CE/PI	214,588	234,588	20,000	PLA						
279ECE0010S0	ENTR. BR-020 (VILA JOAQUIM MOREIRA)	UMBUZEIRO	0,000	3,800	3,800	EOP	TSD					
279ECE0030S0	UMBUZEIRO	ENTR. CE-277/351 (PARAMBU)	3,800	29,670	25,870	EOP	TSD					
284ECE0220S0	ENTR. CE-176 (A)	ENTR. CE-176 (B) (AIUABA)	195,535	197,610	2,075	PAV	TSD	176ECE0380S0				
284ECE0230N0	ENTR. CE-176 (B) (AIUABA)	ENTR. CE-187 (BARRA)	197,610	224,010	26,400	IMP	RP					
284ECE0250P0	ENTR. CE-187 (BARRA)	DIVISA CE/PI	224,010	264,010	40,000	PLA						
292ECE0140S0	ENTR. BR-230(A)/CE-187(A) (CAMPOS SALES)	ENTR. CE-187(B) (CAMPOS SALES)	168,218	168,964	0,746	PAV	CBUQ	187ECE0665S0	230BCE0710P1			
292ECE0150S0	ENTR. CE-187(B) (CAMPOS SALES)	ENTR. BR-230(B) (DIVISA CE/PI)	168,964	177,934	8,970	PAV	TSD					
351ECE0010S0	ENTR. CE-187	QUITERIANÓPOLIS	0,000	10,218	10,218	PAV	TSS					
351ECE0030S0	QUITERIANÓPOLIS	ALGODÕES	10,218	34,842	24,624	PAV	TSD					
351ECE0050S0	ALGODÕES	GAVIÃO	34,842	44,812	9,970	PAV	TSD					
351ECE0070S0	GAVIÃO	ENTR. CE-277/279 (PARAMBU)	44,812	59,376	14,564	PAV	TSD					
363ECE0050S0	ENTR. CE-060(B) (MOMBAÇA)	SÃO GONÇALO DO UMARI	38,224	63,142	24,918	PAV	TSD					
363ECE0070S0	SÃO GONÇALO DO UMARI	ENTR. CE-168(A) (ESCONDIDO)	63,142	74,342	11,200	PAV	TSD					
363ECE0090S0	ENTR. CE-168(A) (ESCONDIDO)	ENTR. CE-168(B) (INHAMUNS)	74,342	82,766	8,424	PAV	TSD	168ECE0530S0				
363ECE0110S0	ENTR. CE-168(B) (INHAMUNS)	ENTR. BR-020 (TAUÁ)	82,766	125,961	43,195	PAV	TSD					
371ECE0580S0	ENTR. CE-176(A) p/ ASSARÉ	ENTR. CE-176(B) p/ AIUABA	449,643	451,283	1,640	PAV	TSD	176ECE0400S0				
371ECE0590S0	ENTR. CE-176(B) p/ AIUABA	ENTR. BR-230(A) (CARMELÓPOLIS)	451,283	475,009	23,726	PAV	TSD					
371ECE0610S0	ENTR. BR-230(A) (CARMELÓPOLIS)	ENTR. CE-187/BR-230(B) (CAMPOS SALES)	475,009	506,878	31,869	PAV	TSD				230BCE0690P0	
544ECE0010S0	ENTR. CE-187	FLORES/TRICI (TAUÁ)	0,000	2,060	2,060	PAV	TSD					
587ECE0010N0	ENTR. BR-020 BOM JESUS (PEDRA BRANCA)	CAPITÃO MOR (TAUÁ)	0,000	13,000	13,000	LEN						

GLOSSÁRIO E TREMOS TÉCNICOS

SIGLA	SIGNIFICADO
AAUF	AREIA ASFALTO USINADA A FRIO
AAUQ	AREIA ASFALTO USINADA A QUENTE
ASDER	ASSOCIAÇÃO DOS SERVIDORES DO DEPARTAMENTO ESTADUAL DE RODOVIAS
CBUQ	CONCRETO BETUMINOSO USINADO A QUENTE
D.O	DISTRITO OPERACIONAL
SOP	SUPERINTENDÊNCIA DE OBRAS PÚBLICAS - SOP
DNIT	DEPARTAMENTO NACIONAL DE INFRAESTRUTURA DE TRANSPORTES
DUP	RODOVIA DUPLICADA
DUPD	RODOVIA DUPLICADA LADO DIREITO
DUPE	RODOVIA DUPLICADA LADO ESQUERDO
EOD	RODOVIA EM OBRA DE DUPLICAÇÃO
EOI	RODOVIA EM OBRA DE IMPLANTAÇÃO
EOP	RODOVIA EM OBRA DE PAVIMENTAÇÃO
GESUP	GERÊNCIA DE SUPORTE LOGÍSTICO
ICAO	ORGANIZAÇÃO DE AVIAÇÃO CIVIL INTERNACIONAL
IFR	OPERAÇÃO POR INSTRUMENTOS
IMP	RODOVIA IMPLANTADA
LEN	RODOVIA EM LEITO NATURAL
NUMAP	NÚCLEO DE MATERIAL E PATRIMÔNIO
NUSEG	NÚCLEO DE SERVIÇOS GERAIS
NUTRAN	NÚCLEO DE TRANSPORTE
PAV	RODOVIA PAVIMENTADA
PIL	PROGRAMA DE INTEGRAÇÃO E LOGÍSTICA
PLA	RODOVIA PLANEJADA
POL	REVESTIMENTO POLIÉDRICO
SDZG	CÓDIGO ICAO QUE IDENTIFICA O AERÓDROMO DE TAUÁ
SIGMA	SISTEMA INTEGRADO DE GESTÃO DA MANUTENÇÃO
SINDER	SINDICATO DOS SERVIDORES DO DEPARTAMENTO ESTADUAL DE RODOVIAS
SNAT	CÓDIGO ICAO QUE IDENTIFICA O AERÓDROMO DE ARACATI
SNCS	CÓDIGO ICAO QUE IDENTIFICA O AERÓDROMO DE CAMPOS SALES
SNIG	CÓDIGO ICAO QUE IDENTIFICA O AERÓDROMO DE IGUATU
SNOB	CÓDIGO ICAO QUE IDENTIFICA O AERÓDROMO DE SOBRAL
SNQX	CÓDIGO ICAO QUE IDENTIFICA O AERÓDROMO DE QUIXADÁ
SNRS	CÓDIGO ICAO QUE IDENTIFICA O AERÓDROMO DE RUSSAS
SNV	SISTEMA NACIONAL DE VIAÇÃO